



## ORDEN DE COMPRA Nro. 060/19

Señor/es  
**MUEBLES SCHIEBERT**  
Mariano Zambonini 318  
Carmen de Patagones

Expediente Nro. A/CM/0039/19  
Disposición Nro. 065/19-A6  
Programa 11 - Partida 437

Viedma, 08 de abril de 2019.-

Sírvase remitir los artículos detallados al pie de la presente y en un todo de acuerdo a lo cotizado por Ud./s en Presupuesto, con destino a: JUZGADO DE EJECUCIÓN PENAL N° 8 .

**Mercadería puesta en:** Laprida N° 292, de la ciudad de Viedma - PROVINCIA DE RIO NEGRO - LIBRE DE TODO GASTO.-

**Plazo de entrega:** VEINTE (20) días corridos desde la notificación de la presente.-

**Condición de Pago:** Dentro de los TREINTA (30) días de recibida de conformidad la totalidad de la provisión solicitada.-

Rengl.	Cant.	Descripción de los artículos	Importe
UNICO	1	Estrado para Juez. Medidas: - 1700 cm. de ancho. - 900 cm. de alto. - 700 cm. de profundidad.	\$26.298,00
	1	Estrado para Defensor. Medidas: - 1200 cm. de ancho. - 900 cm. de alto. - 700 cm. de profundidad.	\$21.915,00
	1	Estrado para Fiscal. Medidas: - 1000 cm. de ancho. - 900 cm. de alto. - 700 cm de profundidad.	\$19.481,00

**IMPORTE TOTAL**

**\$ 67.694,00**

EL IMPORTE TOTAL ASCIENDE A LA SUMA DE PESOS SESENTA Y SIETE MIL SEISCIENTOS NOVENTA Y CUATRO CON 00/100.-

  
**VALERIA CALVO**  
Subdirectora  
de Compras y Ventas de Bienes y Servicios  
ADMINISTRACIÓN GENERAL  
PODER JUDICIAL DE RIO NEGRO

  
**Cr. CARLOS E. DERBALIAN**  
ADMINISTRADOR GENERAL  
Poder Judicial de Rio Negro

## ANEXO I

### 1. MOBILIARIO SALA AUDIENCIAS J. EJECUCION PENAL VIEDMA

1.1. Juez: será de 1700 x 900 alto x 700 prof. Cantidad: 1u

1.2. Defensor: será de 1200 x 900 alto x 700 prof. Cantidad: 1u.

1.3. Fiscal: será de 1000 x 900 alto x 700 prof. Cantidad: 1u.

Se construirán sobre estructura de madera dura de 2"x2" distanciadas c/ 70/80cm aprox., y contendrán entre si, tramos horizontales para darle rigidez a la estructura.

Las paredes se conformaran con placas melamínicas de 18mm colocadas tipo sándwich, del tipo MASISA color Cedro/Guindo y/o similar según indique el comitente luego de presentar muestras de melaminas previo a la ejecución de los trabajos, siguiendo planos de detalle y especificaciones.

La terminación de los módulos en lo puntos de unión bajo el plano de trabajo, tendrán una separación de 3mm entre placa y placa. A tal efecto, las placas de cada modulo, no deberán llegar a filo de columna, sino que deberán estar retiradas 1.5mm, formando de esta manera la separación requerida al unirse con el siguiente modulo. La parte de la columna que quedara vista debido a la separación de las placas, será melamínica, mismo color que las placas.

Como separación entre el piso y las placas, se deberá colocar un perfil de acero inoxidable U de 20mm.

La altura del escritorio será de 80cm, y contendrá una alzada superior según plano a 100cm, conformada por un plano de doble placa en L, según detalle.

Los cantos vistos de las placas serán de PVC pegados con pistola de calor.

Las uniones entre placas en el plano de trabajo superior e inferior, serán ingletados, con corte a 45 grados.

Previo al comienzo de la ejecución del mueble, se deberá presentar un esquema de ejecución y detalle de elaboración al Área de Arquitectura del Poder Judicial, a los fines de su aprobación y acuerdo, para su posterior ejecución.

  
ALICIA ABARZÚA  
DIRECTORA

Dirección de Compras, Almacén y Contrataciones  
ADMINISTRACIÓN GENERAL  
PODER JUDICIAL DE RÍO NEGRO

  
VALERIA CALVO

Subdirectora  
de Compras y Ventas de Bienes y Servicios  
ADMINISTRACIÓN GENERAL  
PODER JUDICIAL DE RÍO NEGRO

MOBILIARIO TIPO PARA JUECES/FISCAL/DEFENSOR/  
Segun medidas detalladas en Especificaciones Tecnicas

DETALLE modelo

PLANTA

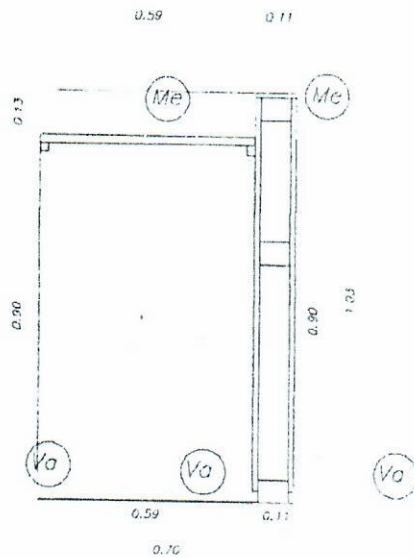
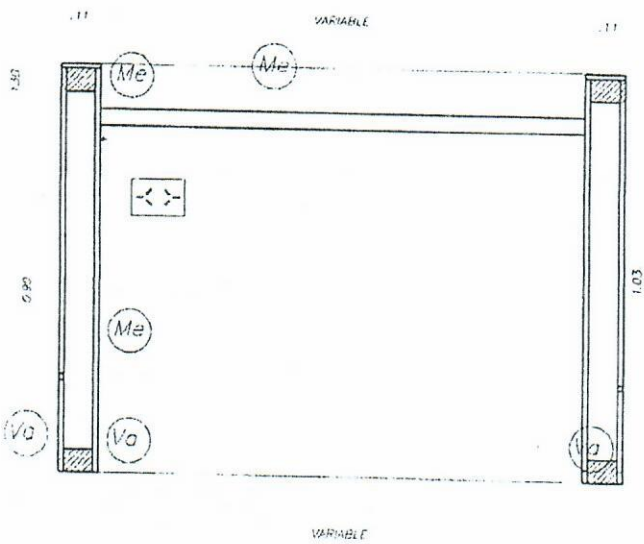
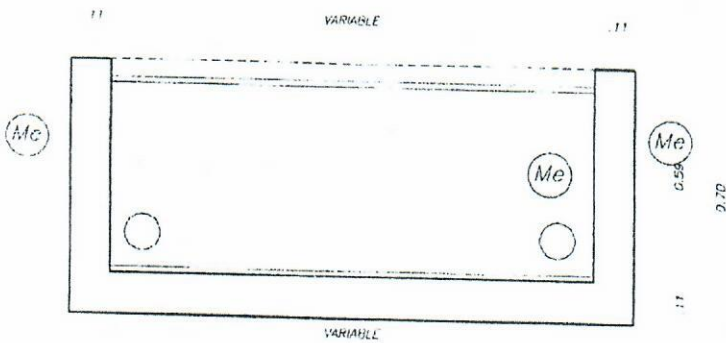

CORTE POSTERIOR

CORTE LATERAL

(Me) Melamina 19mm de espesor color Cedro/Guindo

(Va) Varilla U de acero inoxidable 30x30mm

Arq. CESAR A. GARCIA  
COORDINACIÓN GENERAL  
AREA INFR. Y ARQ.  
PODER JUDICIAL

PODER JUDICIAL PROVINCIA DE RIO NEGRO

MUEBLES JUZGADO DE EJECUCION PENAL-VIEDMA

A1

ARQUITECTURA

DETALLE MODELO PARA ESTRADOS SALA JUICIO J. EJECUCION PENAL

ESC.: 1:20