

UBICACION

SIMBOLOGIA

REFERENCIAS

NOTAS

**PODER JUDICIAL**  
**RIO NEGRO**

AREA DE INFRAESTRUCTURA Y ARQUITECTURA

OBRAS: CONSTRUCCION COMPLEJO JUDICIAL

LUGAR: EL BOLSON

PLANO: PLANTA BAJA

ESCALA: 1:100  
 NOMBRE: CJEB-ARQ-PL-01

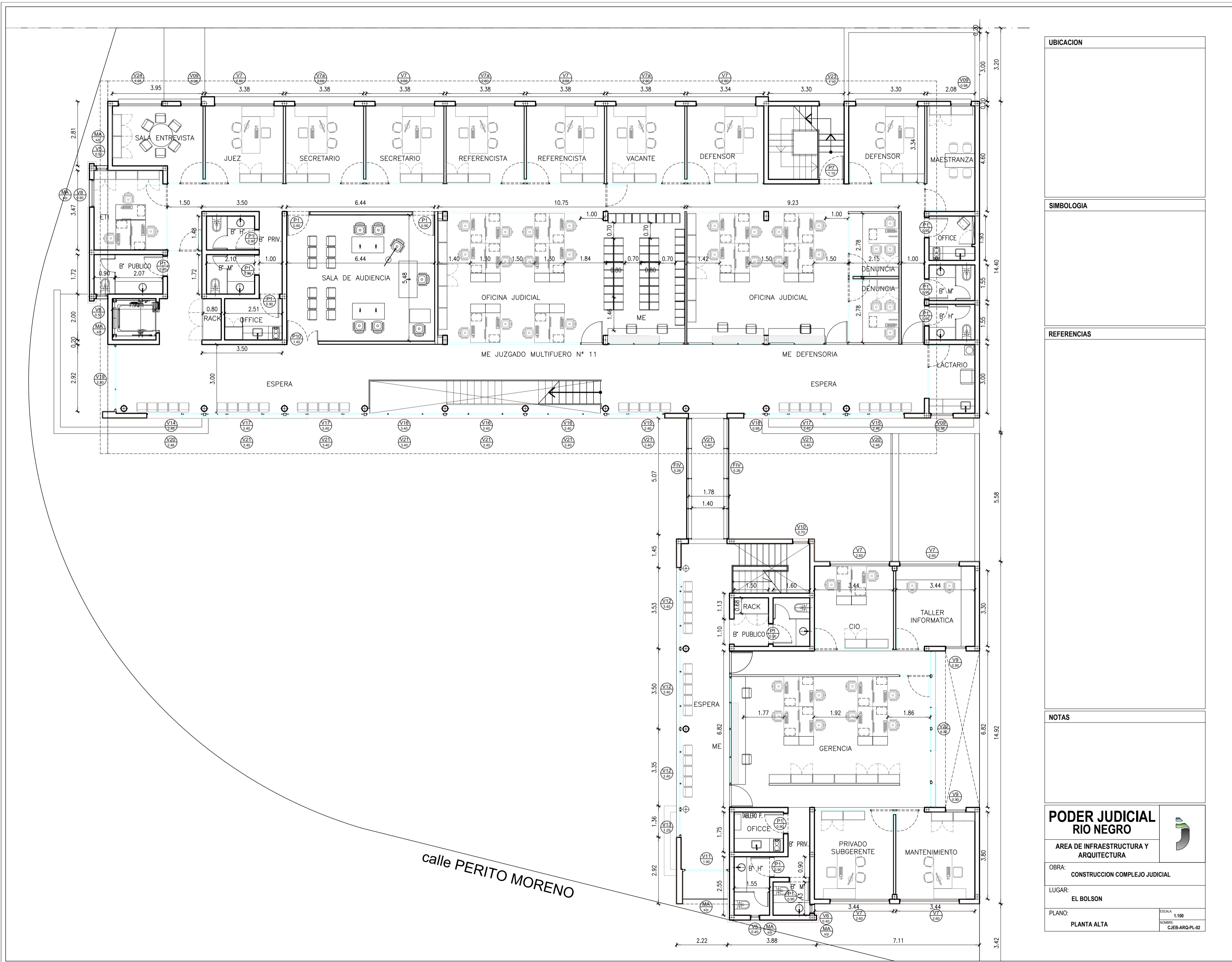

UBICACION

SIMBOLOGIA

REFERENCIAS

NOTAS

**PODER JUDICIAL  
RIO NEGRO**



AREA DE INFRAESTRUCTURA Y  
ARQUITECTURA

OBRA: CONSTRUCCION COMPLEJO JUDICIAL

LUGAR: EL BOLSON

PLANO: PLANTA ALTA

ESCALA: 1.100  
NOMBRE: CJEB-ARQ-PL-02

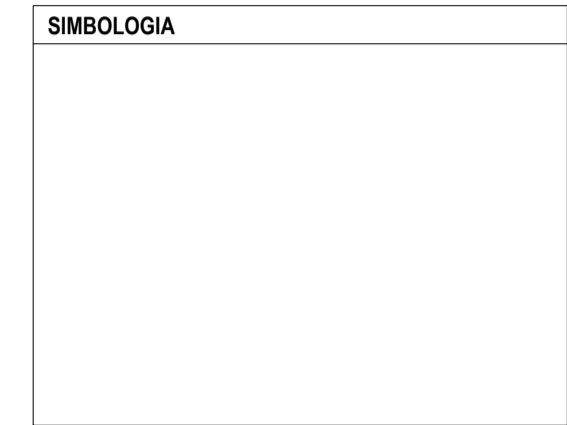
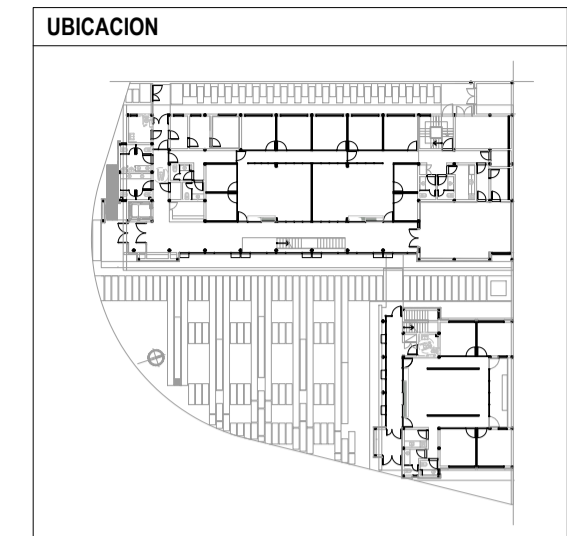

- REFERENCIAS**
- MURO - MAMPOSTERIA RETAK (17.5X25X50CM)
  - MURO - STEEL FRAME EXTERIOR S/DETALLE
  - MURO - TABIQUE DE DOBLE PLACA DE YESO S/DETALLE
  - MURO - TABIQUE DE HORMIGON ARMADO S/CALCULO
  - PANELERIA CIEGA CON AISLACION INTERNA TERMINACION DOBLE PLACA MDF TERMINACION ROBLE AMERICANO
  - PANELERIA VIDRIADA
  - PANELERIA MIXTA
  - REVESTIMIENTO DE MADERA AGLOMERADA HR, ENCHAPADA EN MADERA NATURAL DE EUCALIPTUS TIPO NATURA DE PLACAS HUNTER DOUGLAS SIMILAR Y/O EQUIVALENTE
  - REVESTIMIENTO CERAMICO S/DETALLE
  - REVESTIMIENTO TIPO SIDING PLACA CEMENTICIA SIMIL MADERA
  - REVESTIMIENTO PLACA MDF 18MM TERMINACION MELMINICA ROB AMERICANO (EXTERIOR S. AUDIENCIA PA)
  - ~ REVESTIMIENTO DE CHAPA SINUSOIDAL COLOR GRIS OSCURO
  - REVESTIMIENTO DE PIEDRA

**NOTAS**

TODAS LAS JUNTAS, ESQUINAS Y ENCUENTROS ENTRE LAS DISTINTAS ENVOLVENTES DEBERAN RESOLVERSE CON ELEMENTOS DE TRANSICION Y/O TERMINACION QUE ABSORBAN LAS DISTINTAS MATERIALIDADES, DEBIENDO ENTREGAR MUESTRAS A LA INSPECCION PARA SU APROBACION

TODAS LAS CANTIDADES, SUPERFICIES Y DIMENSIONES AQUI DESCRIPTAS SON INDICATIVAS Y A LOS FINES DE LA COTIZACION DE LA OBRA, LAS MISMAS DEBERAN SER VERIFICADAS EN SU TOTALIDAD EN OBRA, BAJO LA EXCLUSIVA RESPONSABILIDAD DEL CONTRATISTA.

**PODER JUDICIAL**  
RIO NEGRO

AREA DE INFRAESTRUCTURA Y ARQUITECTURA

OBRA: CONSTRUCCION COMPLEJO JUDICIAL

LUGAR: EL BOLSON

PLANO: DETALLE CERRAMIENTOS PA      ESCALA 1:100



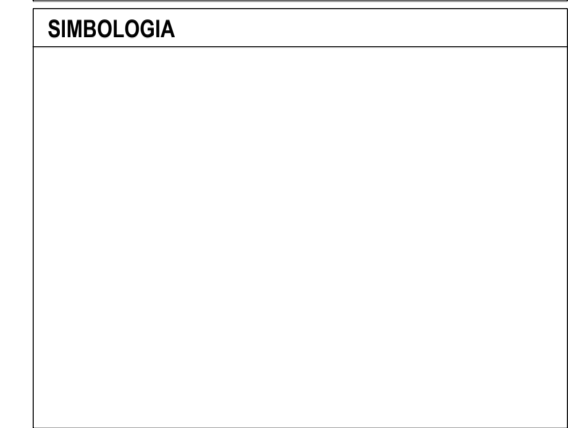
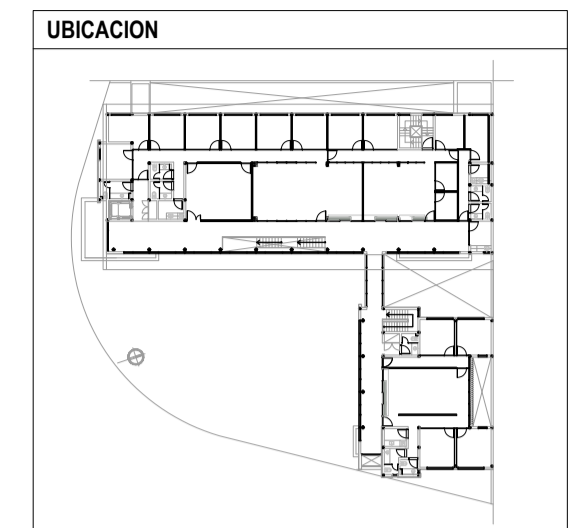
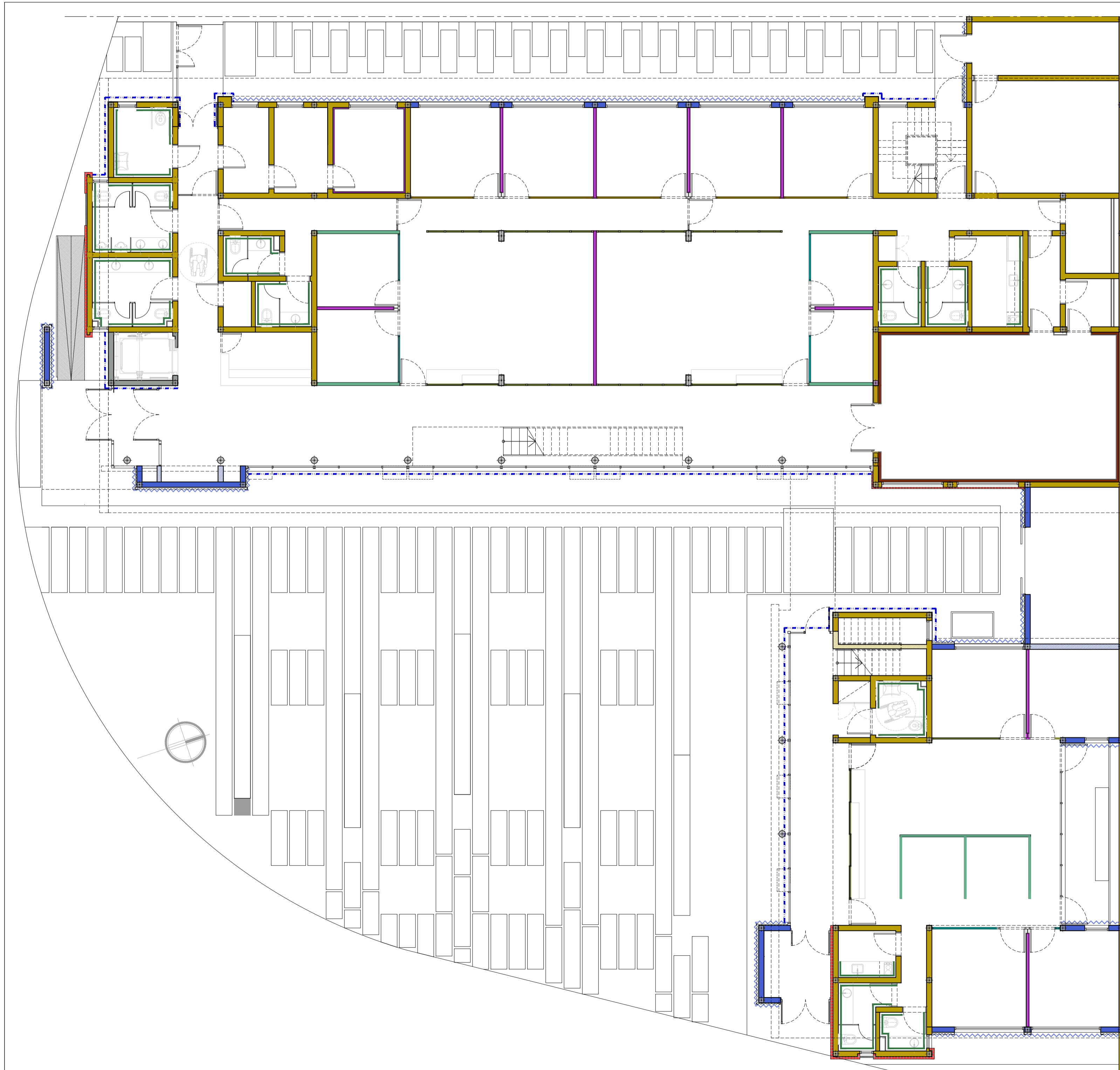

- REFERENCIAS**
- MURO - MAMPOSTERIA RETAK (17.5X25X50CM)
  - MURO - STEEL FRAME EXTERIOR S/DETALLE
  - MURO - TABIQUE DE DOBLE PLACA DE YESO S/DETALLE
  - MURO - TABIQUE DE HORMIGON ARMADO S/CALCULO
  - PANELERIA CIEGA CON AISLACION INTERNA TERMINACION DOBLE PLACA MDF TERMINACION ROBLE AMERICANO
  - PANELERIA VIDRIADA
  - PANELERIA MIXTA
  - REVESTIMIENTO DE MADERA AGLOMERADA HR. ENCHAPADA EN MADERA NATURAL DE EUCALIPTUS TIPO NATURA DE PLACAS HUNTER DOUGLAS SIMILAR Y/O EQUIVALENTE
  - REVESTIMIENTO CERAMICO S/DETALLE
  - REVESTIMIENTO TIPO SIDING PLACA CEMENTICIA SIMIL MADERA
  - REVESTIMIENTO PLACA MDF 18MM TERMINACION MELMINICA ROBLE AMERICANO (EXTERIOR S. AUDIENCIA PA)
  - ~ REVESTIMIENTO DE CHAPA SINUSOIDAL COLOR GRIS OSCURO
  - REVESTIMIENTO DE PIEDRA

**NOTAS**

TODAS LAS JUNTAS, ESQUINAS Y ENCUENTROS ENTRE LAS DISTINTAS ENVOLVENTES DEBERAN RESOLVERSE CON ELEMENTOS DE TRANSICION Y/O TERMINACION QUE ABSORBAN LAS DISTINTAS MATERIALIDADES, DEBIENDO ENTREGAR MUESTRAS A LA INSPECCION PARA SU APROBACION

TODAS LAS CANTIDADES, SUPERFICIES Y DIMENSIONES AQUI DESCRIPTAS SON INDICATIVAS Y A LOS FINES DE LA COTIZACION DE LA OBRA. LAS MISMAS DEBERAN SER VERIFICADAS EN SU TOTALIDAD EN OBRA, BAJO LA EXCLUSIVA RESPONSABILIDAD DEL CONTRATISTA.

**PODER JUDICIAL**  
RIO NEGRO

AREA DE INFRAESTRUCTURA Y ARQUITECTURA

OBRA: CONSTRUCCION COMPLEJO JUDICIAL

LUGAR: EL BOLSON

PLANO: DETALLE CERRAMIENTOS PB      ESCALA 1:100



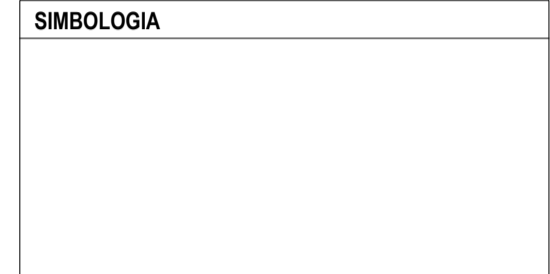
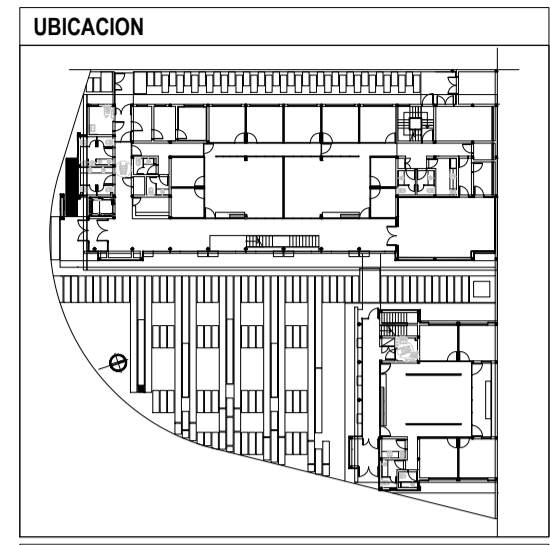
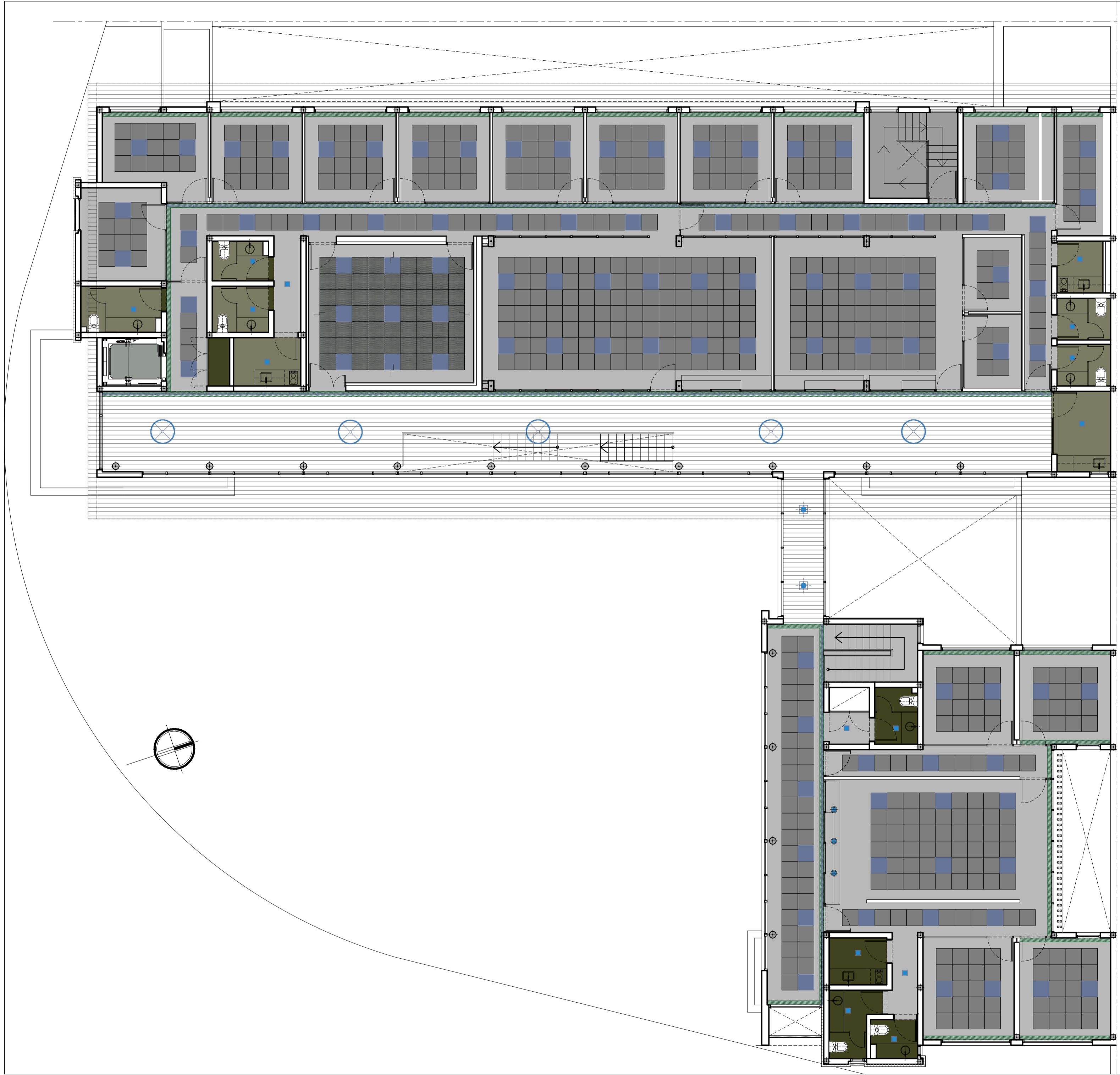

**REFERENCIAS**

ILUMINACION		
BLOQUE	LOCAL	DESCRIPCION
■	CIRCULACION OFICINAS SALAS	Luminaria panel Led modelo LUMENAC Backlight 40x40 similar o equivalente.
■	SANITARIOS OFFICE	Luminaria panel Led modelo LUCICOLA Sma LED 20W 202x202 similar o equivalente.
●	MESA DE ENTRADAS	Luminaria empotrable Led modelo LUCICOLA Gala LED 20W Ø225mm similar o equivalente.
—	CIRCULACION	Luminaria modelo LUCICOLA Optical embudo lineal con difusor similar o equivalente.
■	CANTEROS (EXT)	Luminaria de piso modelo LUCICOLA Icon 15W empotrable en piso hermético.
■	PARED EXT.	Luminaria de Luccia EXTRA LED 20W similar o equivalente.
■	ACCESOS PUENTE	Luminaria modelo LUCICOLA Square Plafon 36W 300x300 similar o equivalente.
●	ACCESO PEAT.	Luminaria tipo farola difusor de policarbonato modelo Luccola Bollard 700 (alto) x Ø152 similar o equivalente.
●	PLAZA PUBLICA	Luminaria modelo KALI LED 80W 440x470x300 de Luccola con columna, similar o equivalente.

CIELORRASO		
BLOQUE	LOCAL	DESCRIPCION
■	CIRCULACION OFICINAS SALAS	Placa de roca de yeso comun.
■	SANITARIOS OFFICE	Placa de roca de yeso verde.
■	ACCESOS PUENTE CIRC.ESP. PA	Cielorraso vainillas wpc simil madera.
■	ACCESOS S. DE MAQUINAS DEP. MANT.	Losa de hormigon a la vista.
■	CIRCULACION OFICINAS	Placa de roca de yeso desmontable 60x60, texturada borde biselado tipo Sandita Micro S de Dufook, similar o equivalente.
■	CAMARA GESELL	Placa de roca de yeso desmontable 60x60, texturada borde biselado tipo DUNE de Armstrong.
■	S. DE AUDIENCIA	Placa de enchapada en terminacion melaminica (Cielo Patagonia) 60x60, Tipo Light Oak de Hunter Douglas similar o equivalente.
■	CIRCULACION OFICINAS	Garganta de placa de yeso junta tomada.

**NOTAS**

TODAS LAS CANTIDADES, SUPERFICIES Y DIMENSIONES AQUI DESCRITAS SON INDICATIVAS Y A LOS FINES DE LA COTIZACION DE LA OBRA, LAS MISMAS DEBERAN SER VERIFICADAS EN SU TOTALIDAD EN OBRA, BAJO LA EXCLUSIVA RESPONSABILIDAD DEL CONTRATISTA.

**PODER JUDICIAL**  
**RIO NEGRO**

AREA DE INFRAESTRUCTURA Y ARQUITECTURA

OBRA: CONSTRUCCION COMPLEJO JUDICIAL

LUGAR: EL BOLSON

PLANO: CIELORRASOS Y LUMINARIAS PB ESCALA 1:100

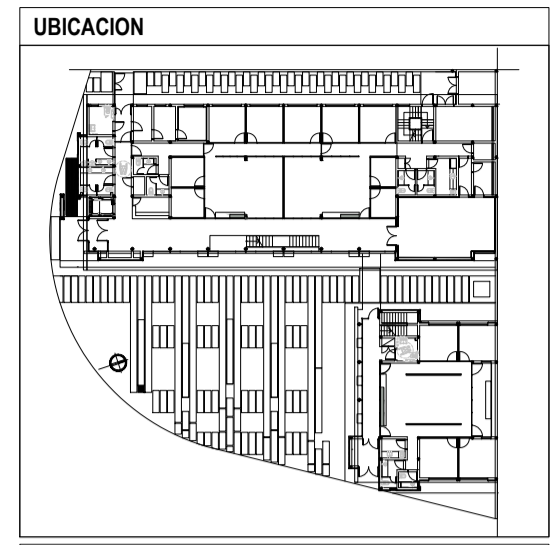
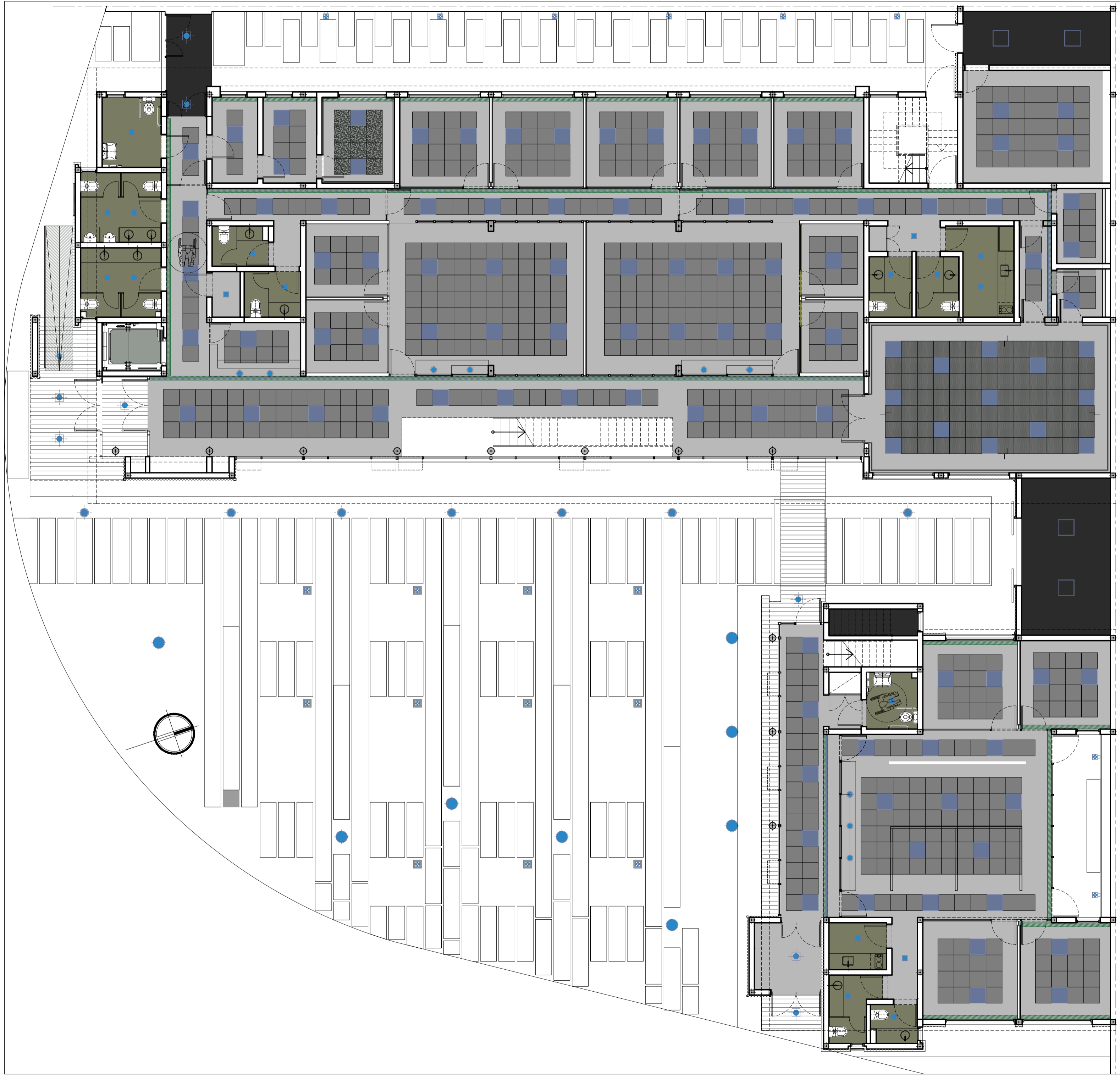

**REFERENCIAS**

ILUMINACION		
BLOQUE	LOCAL	DESCRIPCION
■	CIRCULACION OFICINAS SALAS	Luminaria panel Led modelo LUMENAC Backlight 40x40 similar o equivalente.
■	SANITARIOS OFFICE	Luminaria panel Led modelo LUCICOLA Sma LED 20W 202x202 similar o equivalente.
●	MESA DE ENTRADAS	Luminaria empotrable Led modelo LUCICOLA Gala LED 20W Ø225mm similar o equivalente.
—	CIRCULACION	Luminaria modelo LUCICOLA Optical embudo lineal con difusor similar o equivalente.
■	CANTEROS (EXT)	Luminaria de piso modelo LUCICOLA Icon 15W empotrable en piso hermético.
■	PARED EXT.	Luminaria de Luccola EXTRA LED 2x2W similar o equivalente.
■	ACCESOS PUENTE	Luminaria modelo LUCICOLA Square Plafon 36W 300x300 similar o equivalente.
●	ACCESO PEAT.	Luminaria tipo farola difusor de policarbonato modelo Luccola Bollard 700 (alto) x Ø152 similar o equivalente.
●	PLAZA PUBLICA	Luminaria modelo KALI LED 80W 440x470x300 de Luccola con columna, similar o equivalente.

CIELORRASO		
BLOQUE	LOCAL	DESCRIPCION
■	CIRCULACION OFICINAS SALAS	Placa de roca de yeso comun.
■	SANITARIOS OFFICE	Placa de roca de yeso verde.
■	ACCESOS PUENTE CIRC.ESP. PA	Cielorraso vainillas wpc simil madera.
■	ACCESOS S. DE MAQUINAS DEP. MANT.	Losa de hormigon a la vista.
■	CIRCULACION OFICINAS	Placa de roca de yeso desmontable 60x60, texturada borde biselado tipo Sandia Micro S de Dulook, similar o equivalente.
■	CAMARA GESELL	Placa de roca de yeso desmontable 60x60, texturada borde biselado tipo DUNE de Armstrong.
■	S. DE AUDIENCIA	Placa de enchapada en terminacion melaminica (Cielo Patagonia) 60x60, Tipo Light Oak de Hunter Douglas similar o equivalente.
■	CIRCULACION OFICINAS	Garganta de placa de yeso junta tomada.

**NOTAS**

TODAS LAS CANTIDADES, SUPERFICIES Y DIMENSIONES AQUI DESCRITAS SON INDICATIVAS Y A LOS FINES DE LA COTIZACION DE LA OBRA, LAS MISMAS DEBERAN SER VERIFICADAS EN SU TOTALIDAD EN OBRA, BAJO LA EXCLUSIVA RESPONSABILIDAD DEL CONTRATISTA.

**PODER JUDICIAL  
RIO NEGRO**

AREA DE INFRAESTRUCTURA Y ARQUITECTURA

OBRA: CONSTRUCCION COMPLEJO JUDICIAL

LUGAR: EL BOLSON

PLANO: CIELORRASOS Y LUMINARIAS PB ESCALA 1:100

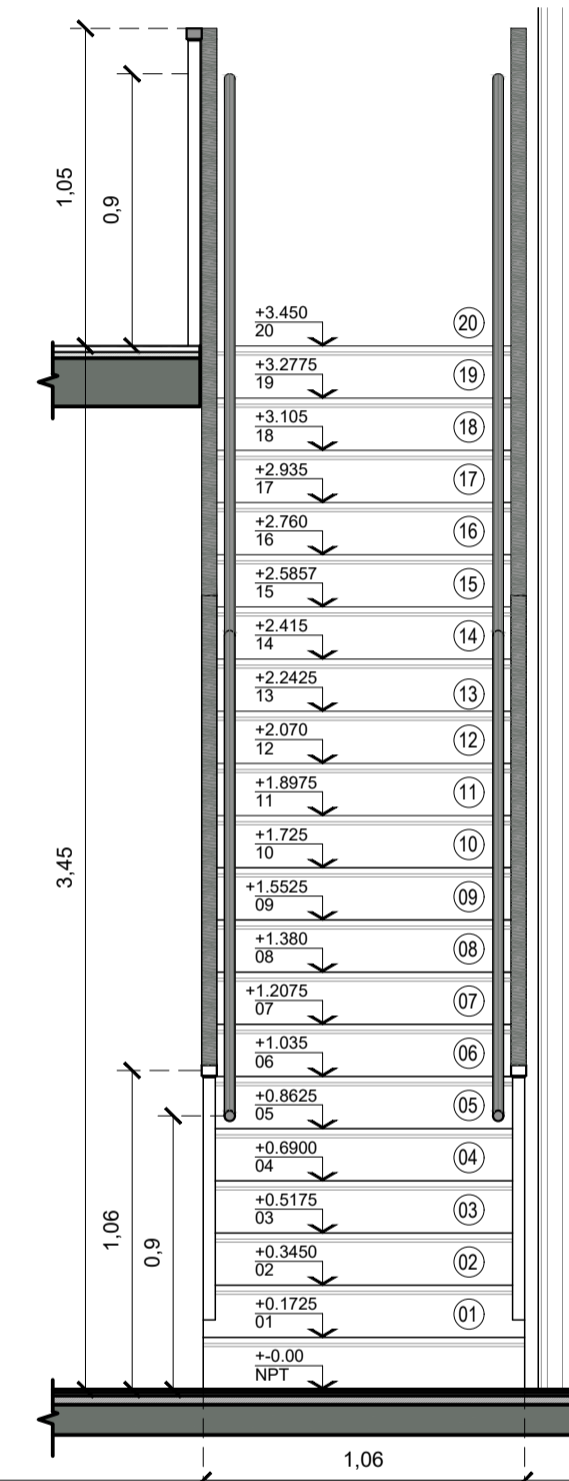
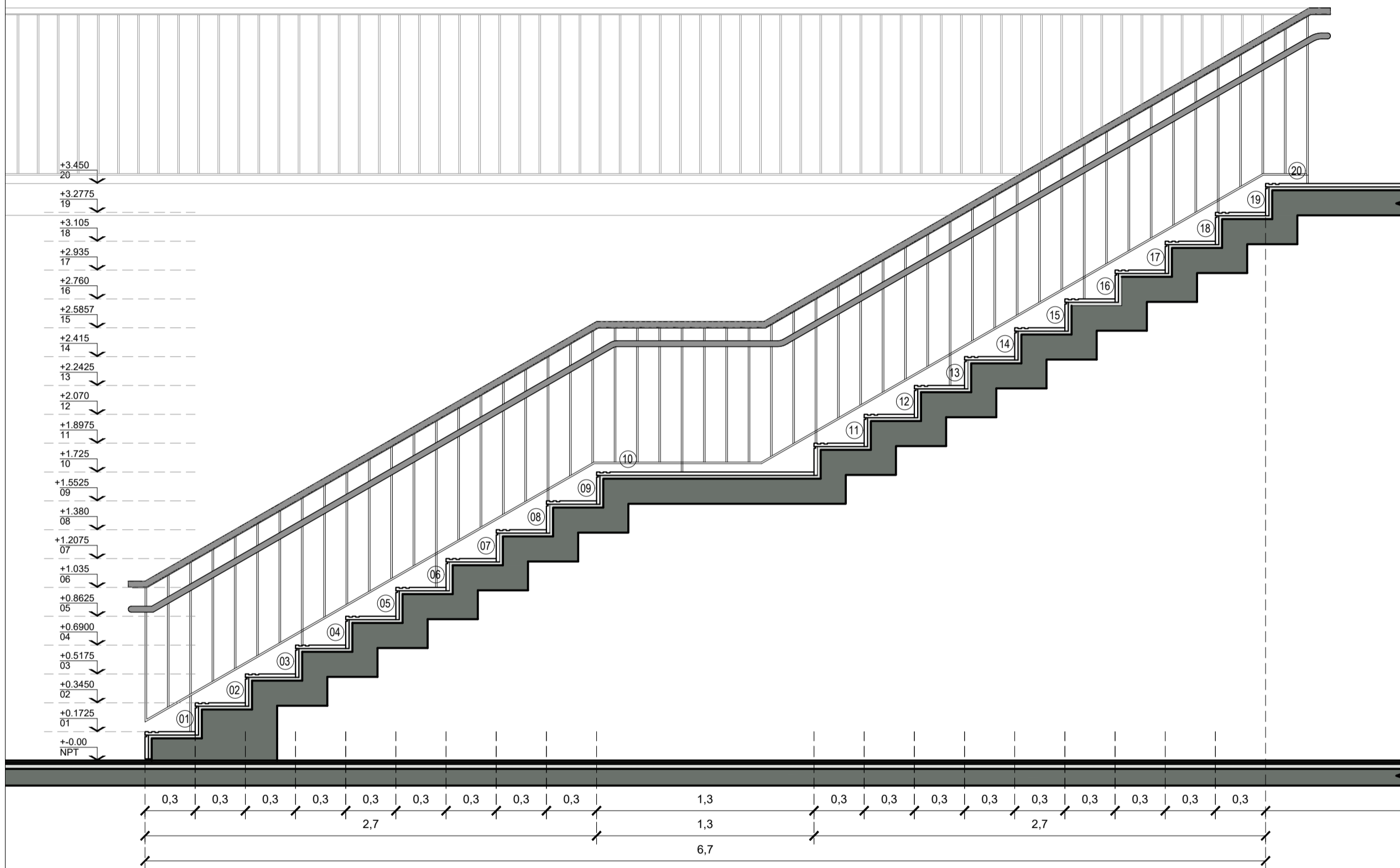
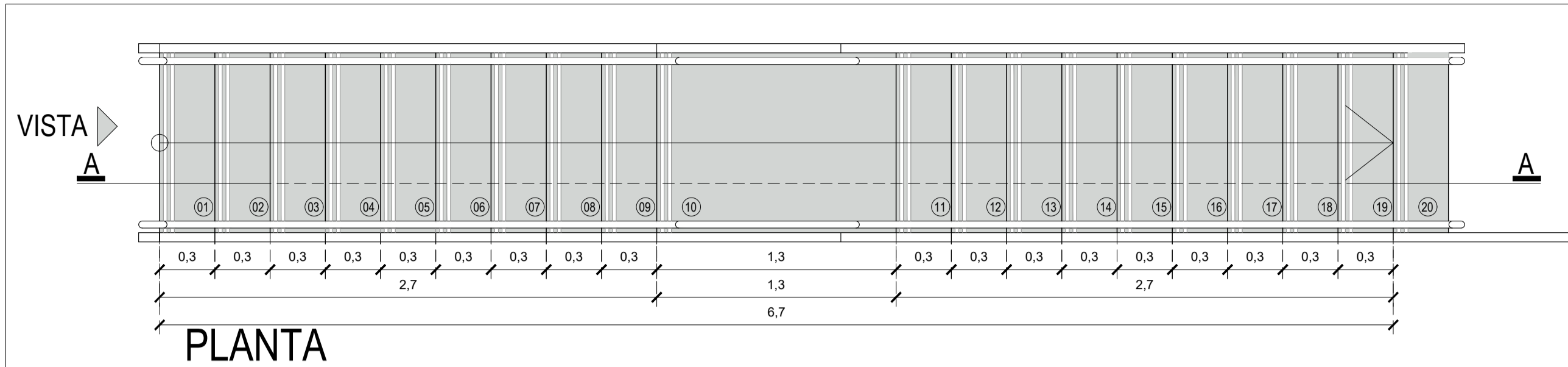

Detalle tramo alzada

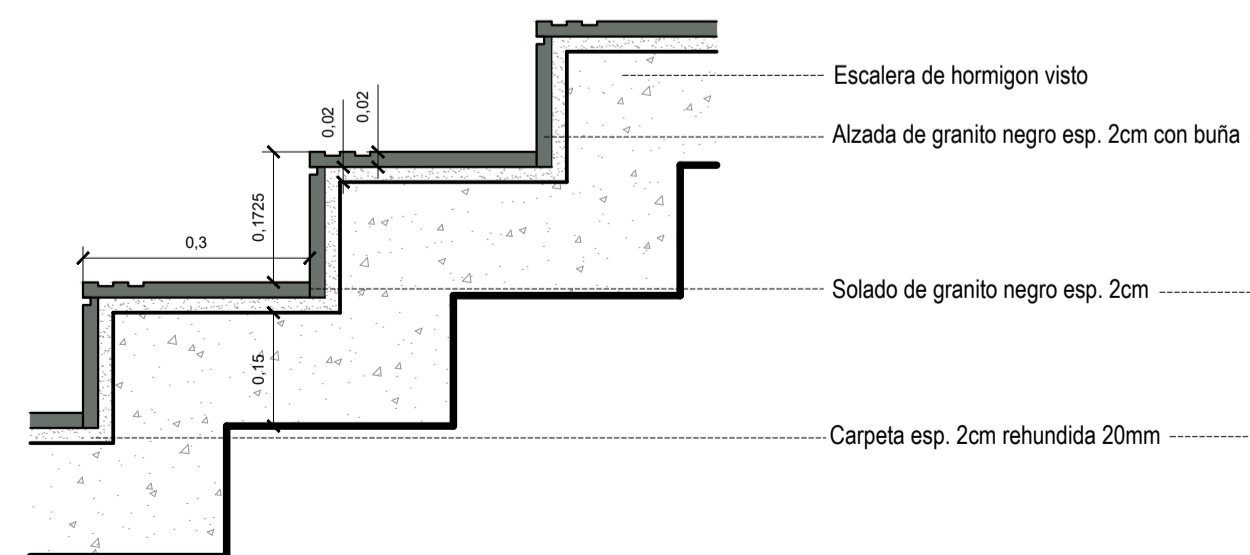

Detalle tramo alzada

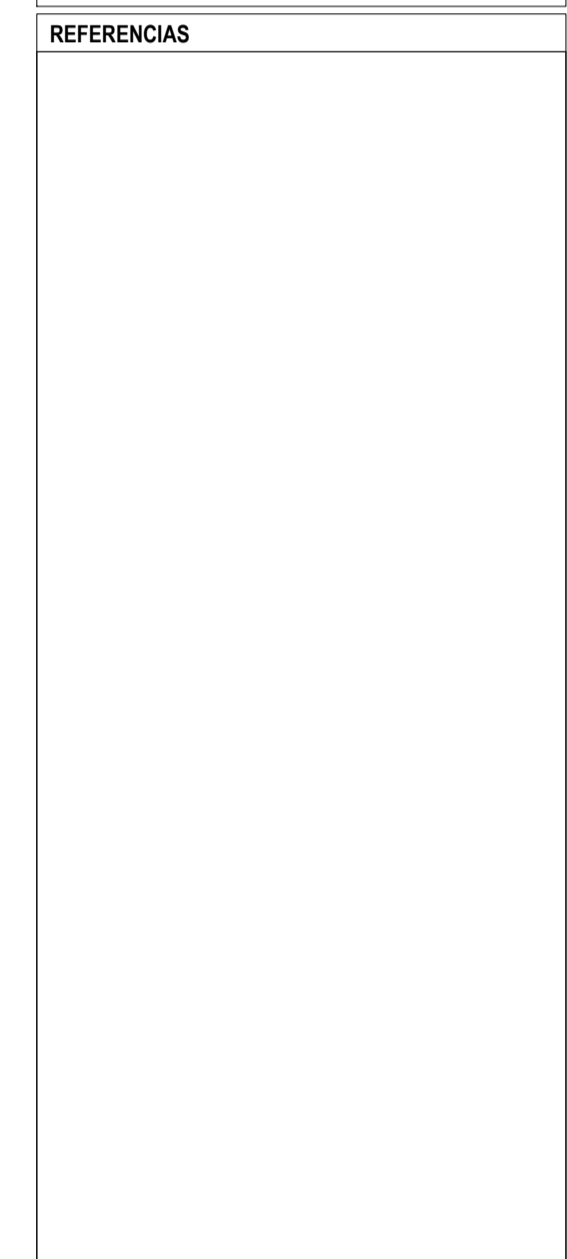
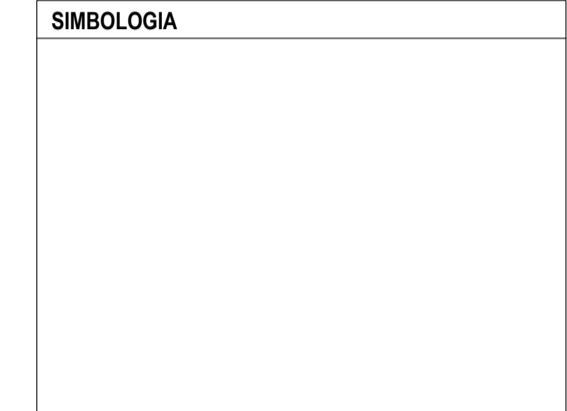
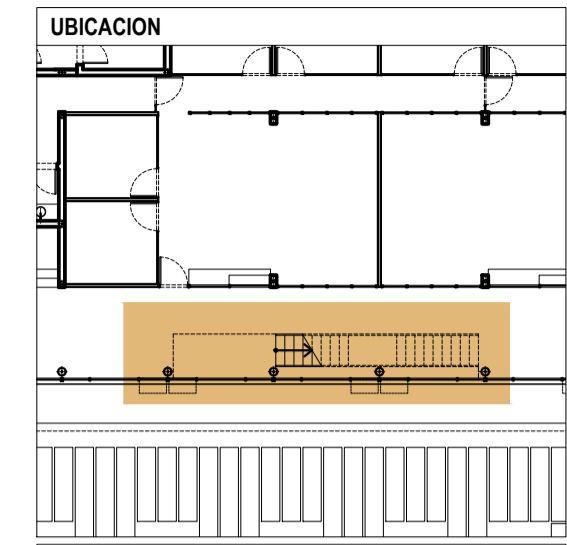
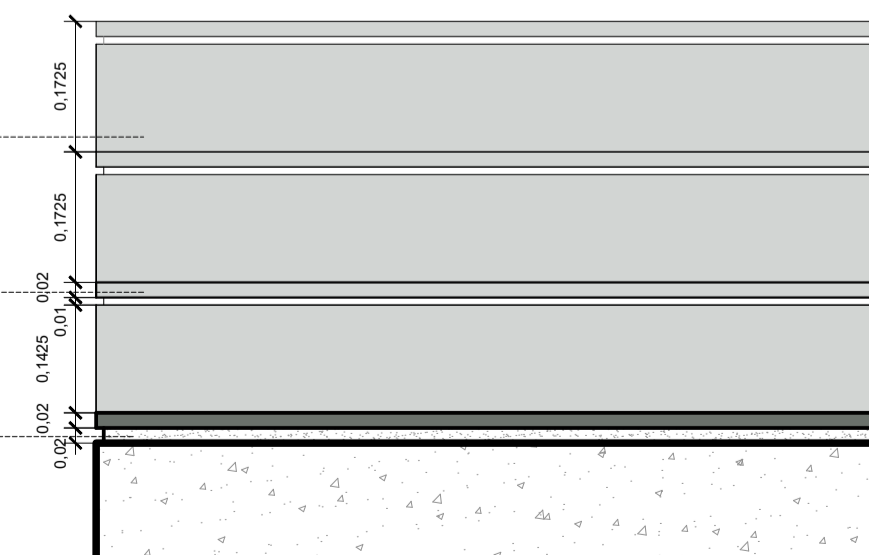

**NOTAS**

TODAS LAS CANTIDADES, SUPERFICIES Y DIMENSIONES AQUI DESCRITAS SON INDICATIVAS Y A LOS FINES DE LA COTIZACION DE LA OBRA, LAS MISMAS DEBERAN SER VERIFICADAS EN SU TOTALIDAD EN OBRA, BAJO LA EXCLUSIVA RESPONSABILIDAD DEL CONTRATISTA.

**PODER JUDICIAL**  
**RIO NEGRO**

AREA DE INFRAESTRUCTURA Y ARQUITECTURA

OBRA: CONSTRUCCION COMPLEJO JUDICIAL

LUGAR: EL BOLSON

PLANO: DETALLE ESCALERA PRINCIPAL    ESCALA 1:25/1:10

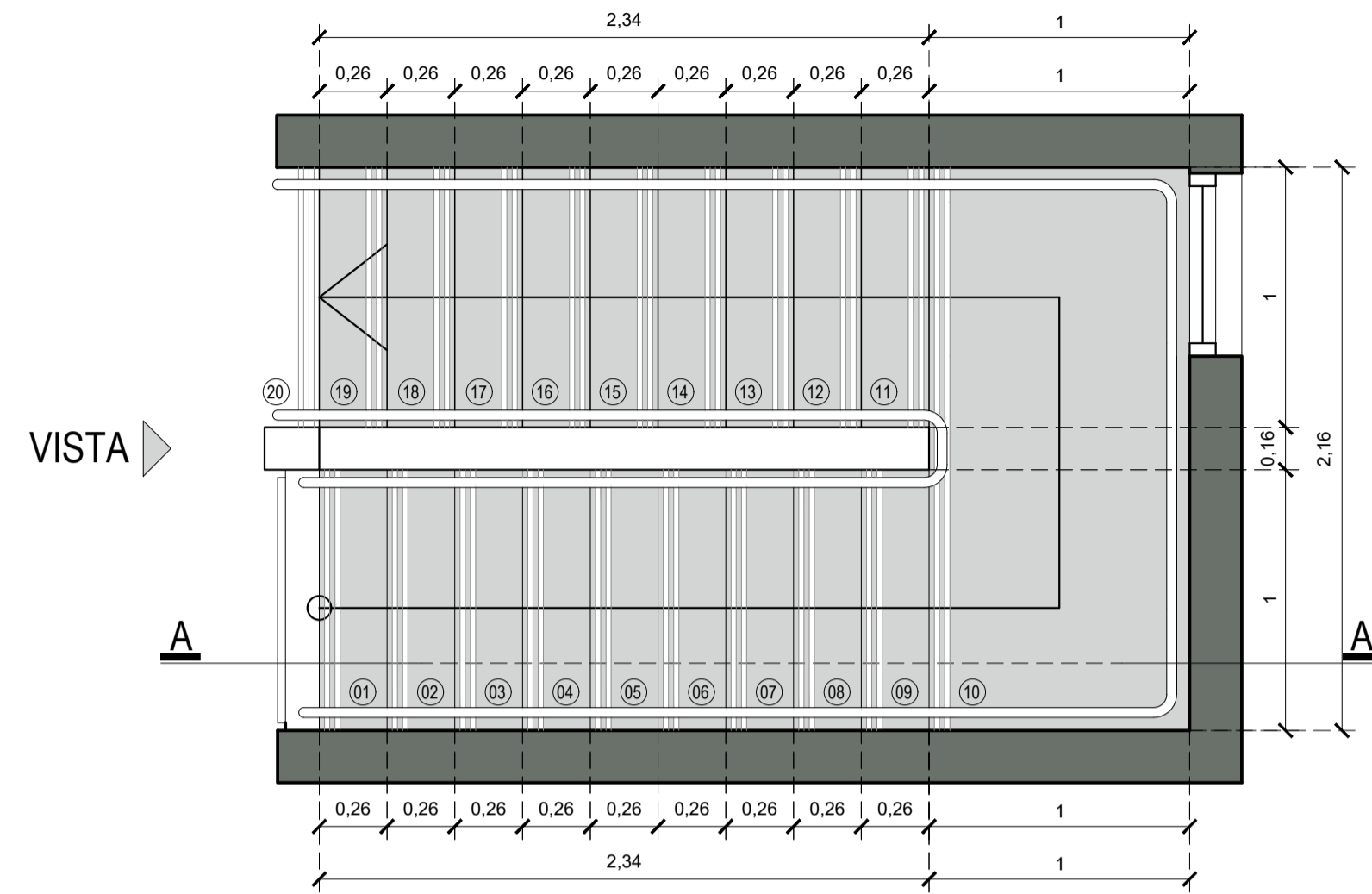

PLANTA A-A

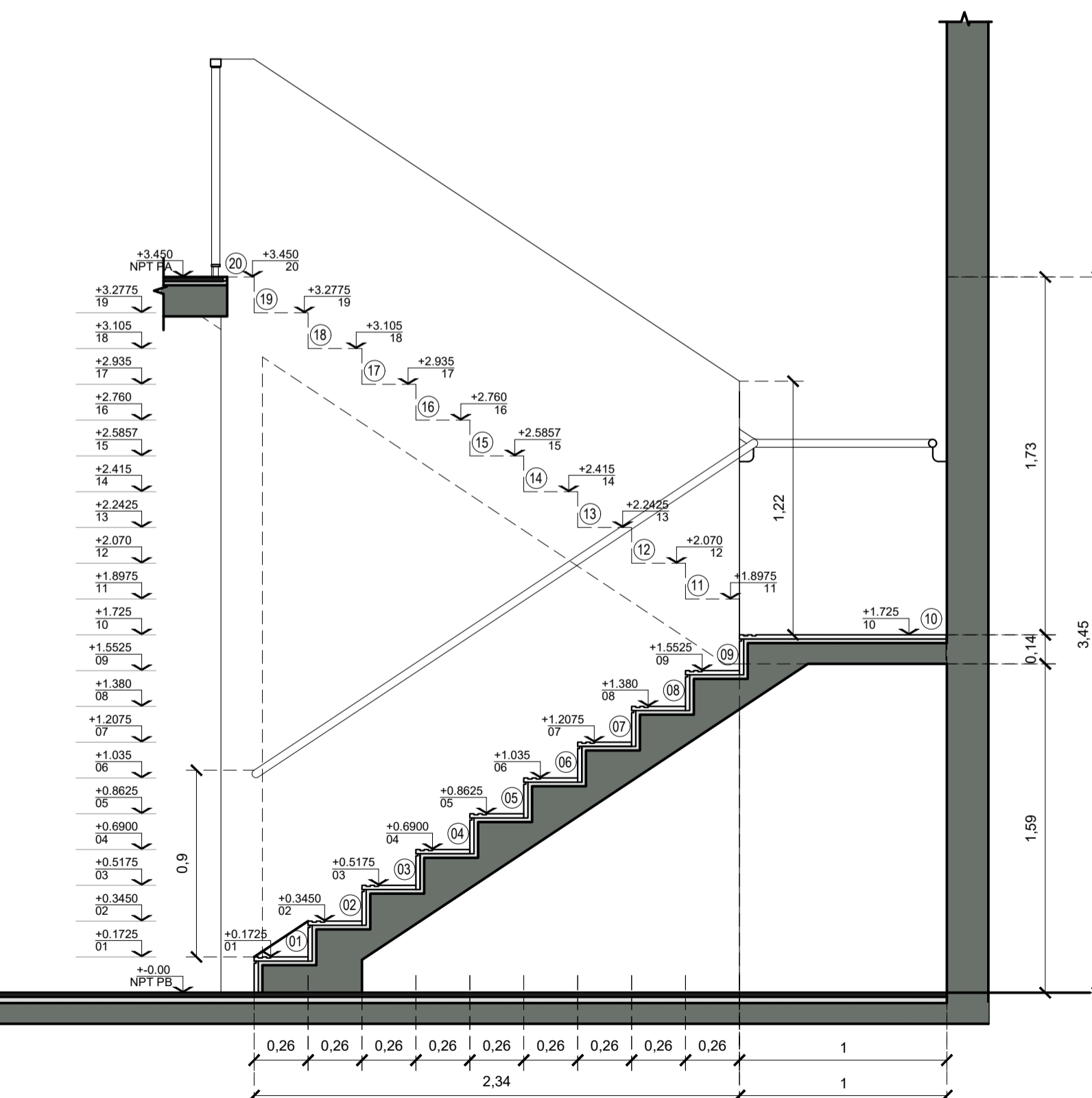

CORTE A-A

Detalle tramo alzada

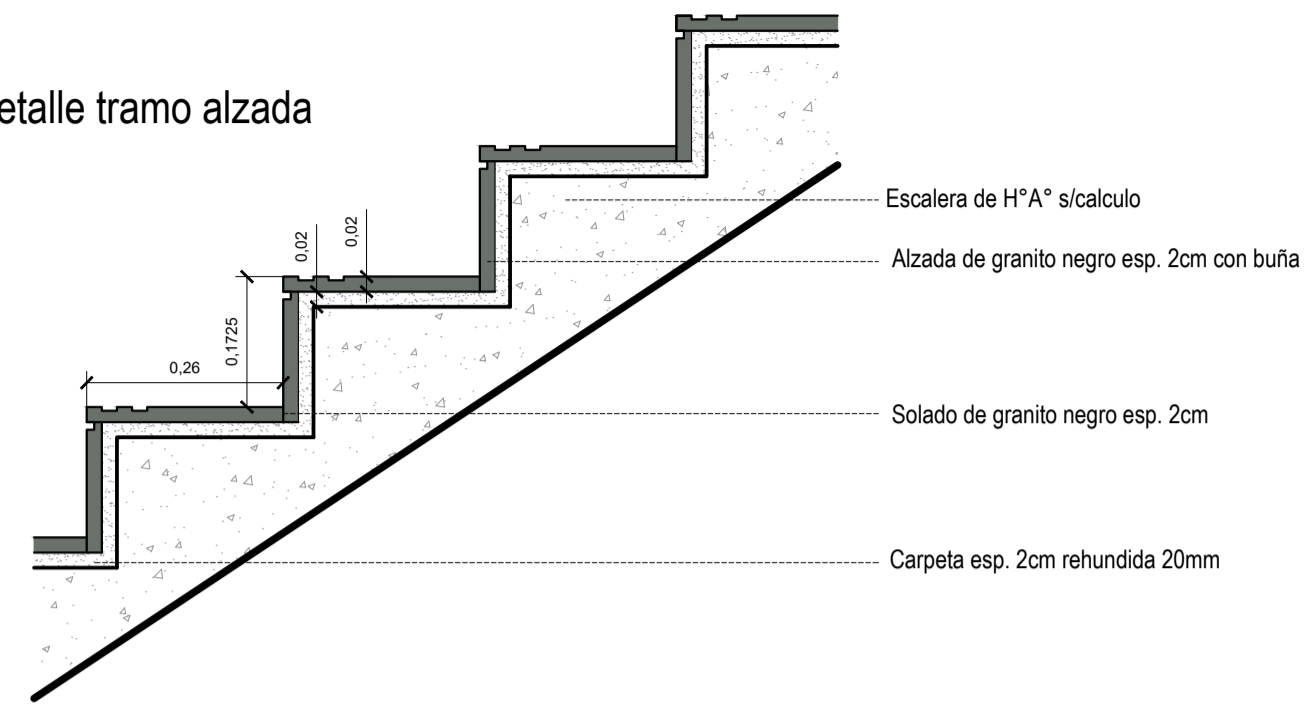

Detalle tramo alzada

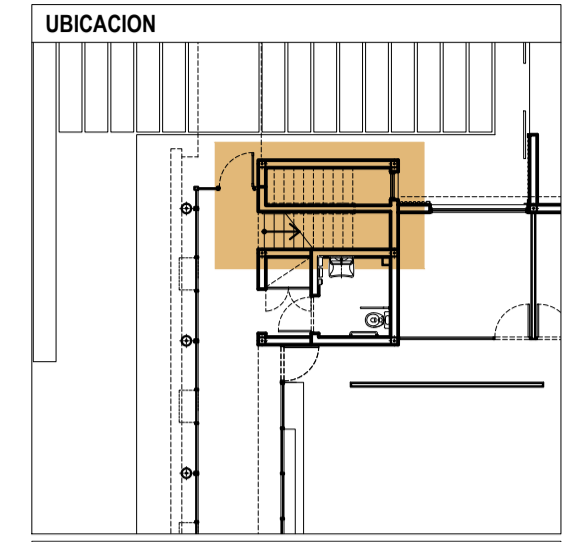
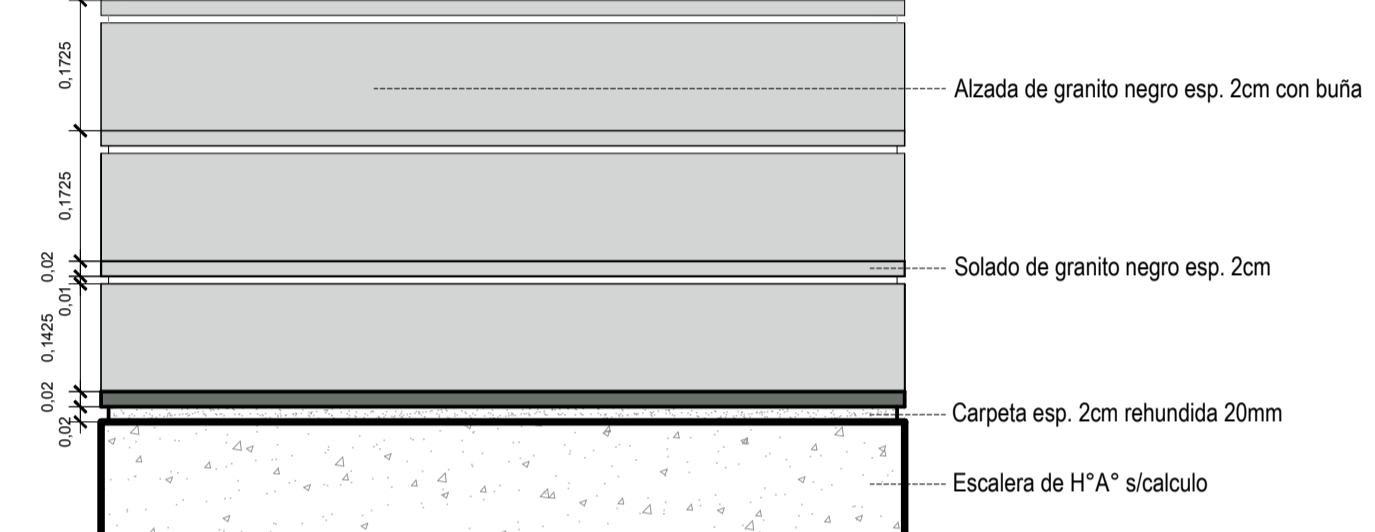

**SIMBOLOGIA**

**REFERENCIAS**

**NOTAS**  
 TODAS LAS CANTIDADES, SUPERFICIES Y DIMENSIONES AQUI DESCRITAS SON INDICATIVAS Y A LOS FINES DE LA COTIZACION DE LA OBRA. LAS MISMAS DEBERAN SER VERIFICADAS EN SU TOTALIDAD EN OBRA, BAJO LA EXCLUSIVA RESPONSABILIDAD DEL CONTRATISTA.

**PODER JUDICIAL**  
**RIO NEGRO**

AREA DE INFRAESTRUCTURA Y ARQUITECTURA

OBRA: CONSTRUCCION COMPLEJO JUDICIAL

LUGAR: EL BOLSON

PLANO: DETALLE ESCALERA

ESCALA 1:25/1:10

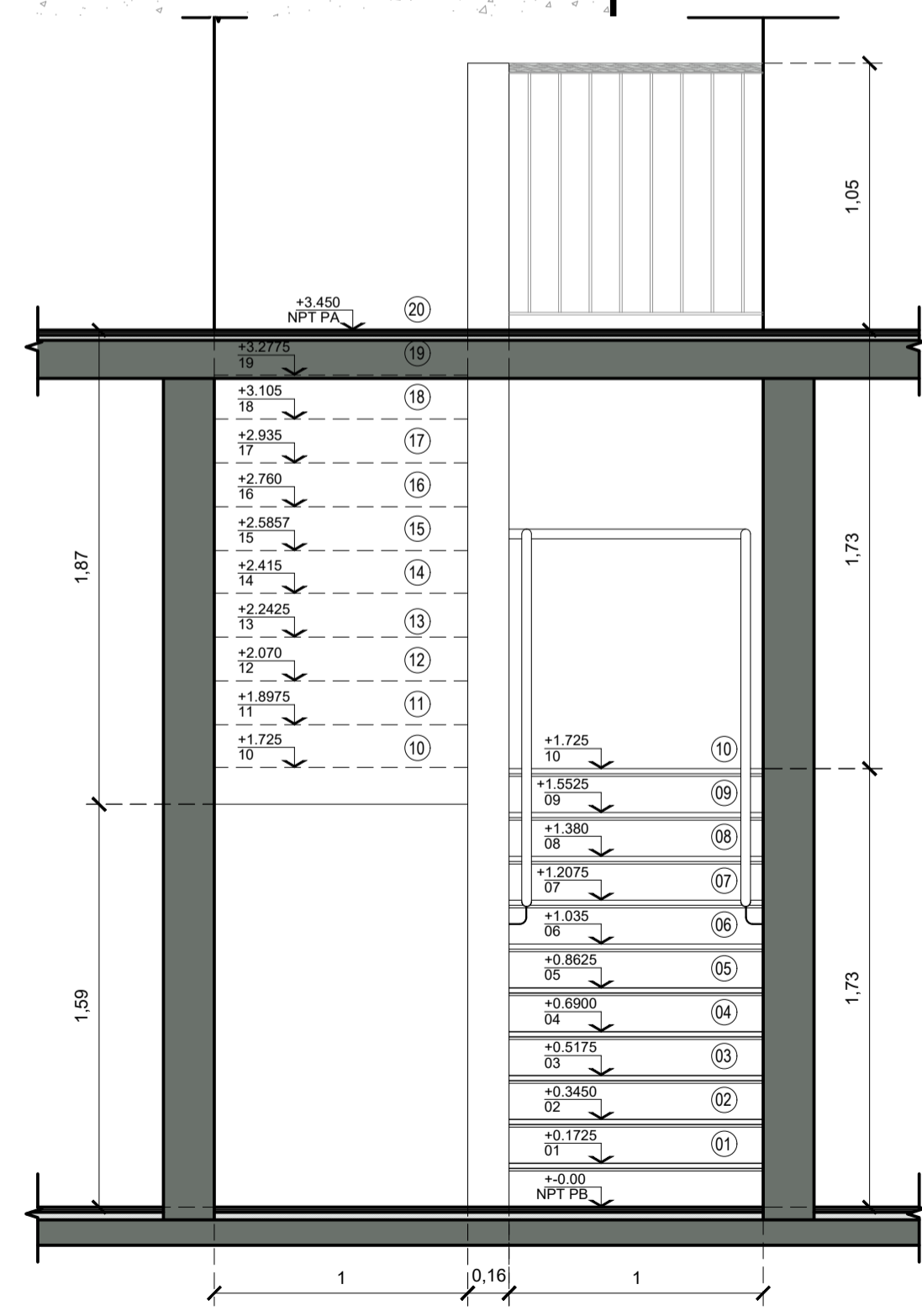

VISTA

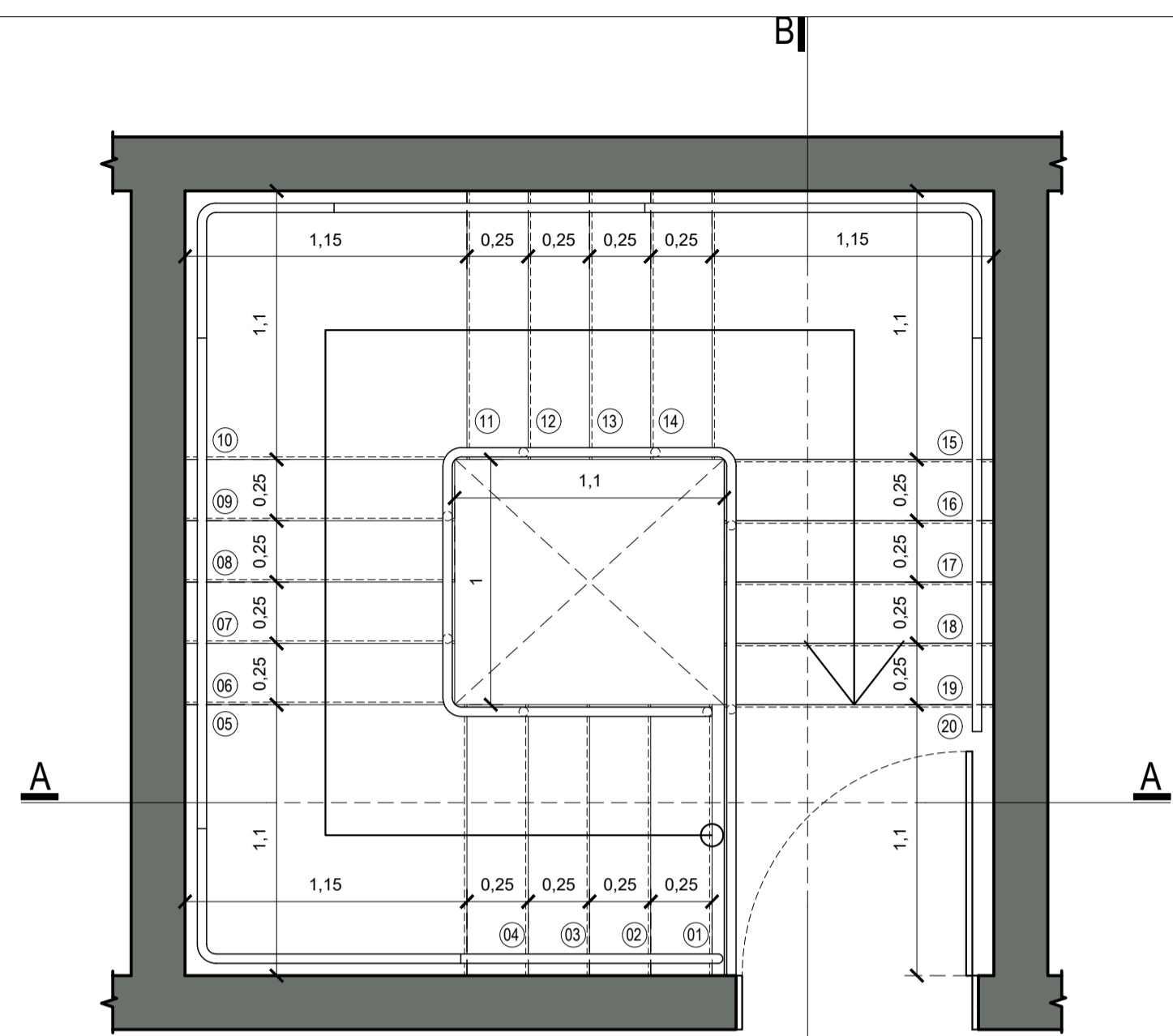

PLANTA

Detalle tramo alzada

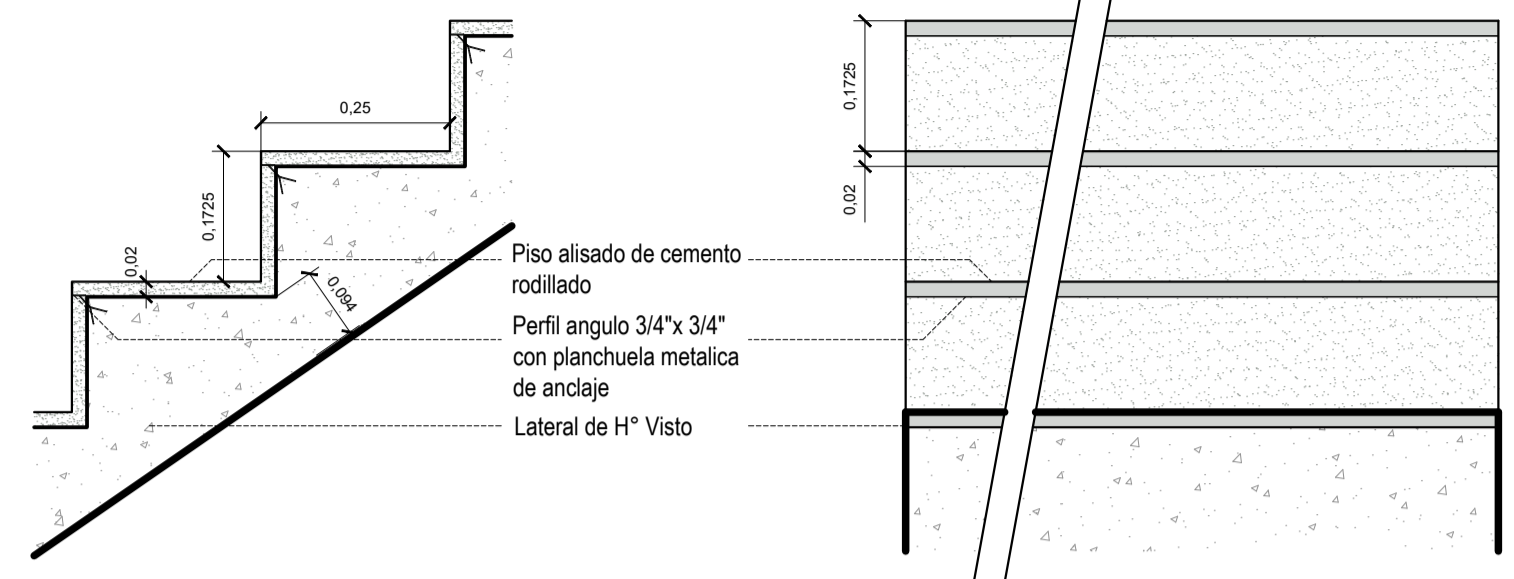

Anclaje barandilla a mamposteria de ladrillo hueco

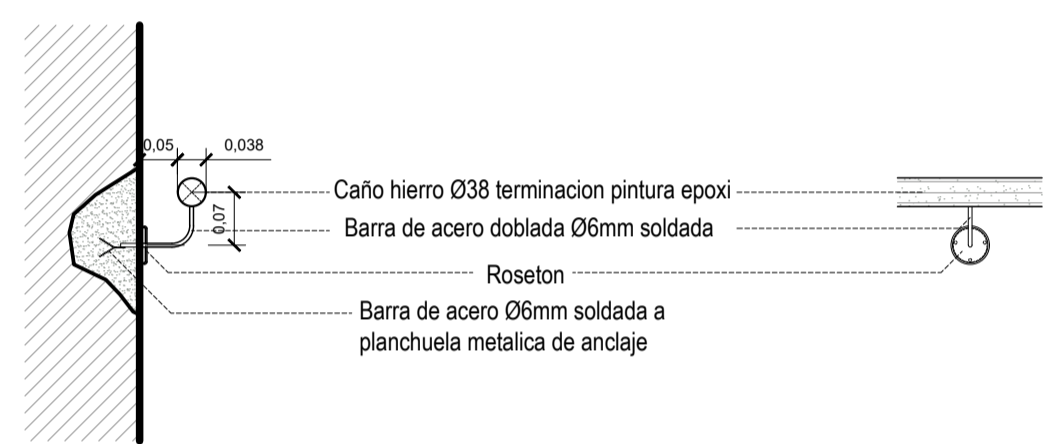

Vista

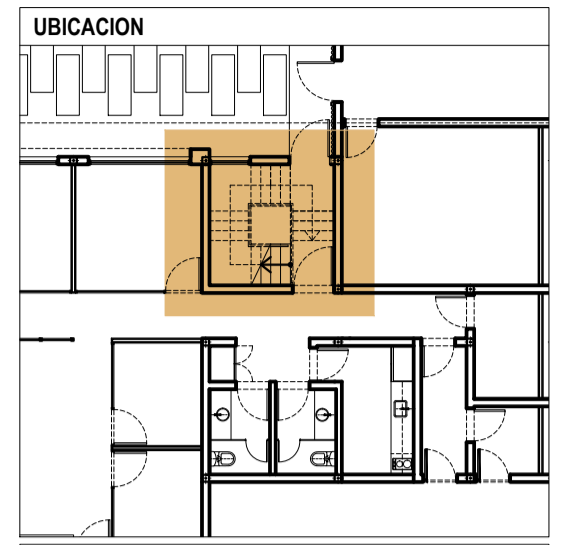

**SIMBOLOGIA**

**REFERENCIAS**

**NOTAS**  
 TODAS LAS CANTIDADES, SUPERFICIES Y DIMENSIONES AQUI DESCRITAS SON INDICATIVAS Y A LOS FINES DE LA COTIZACION DE LA OBRA. LAS MISMAS DEBERAN SER VERIFICADAS EN SU TOTALIDAD EN OBRA, BAJO LA EXCLUSIVA RESPONSABILIDAD DEL CONTRATISTA.

**PODER JUDICIAL**  
**RIO NEGRO**

AREA DE INFRAESTRUCTURA Y ARQUITECTURA

OBRA: CONSTRUCCION COMPLEJO JUDICIAL

LUGAR: EL BOLSON

PLANO: DETALLE ESCALERA EMERGENCIA ESCALA 1:25/1:10

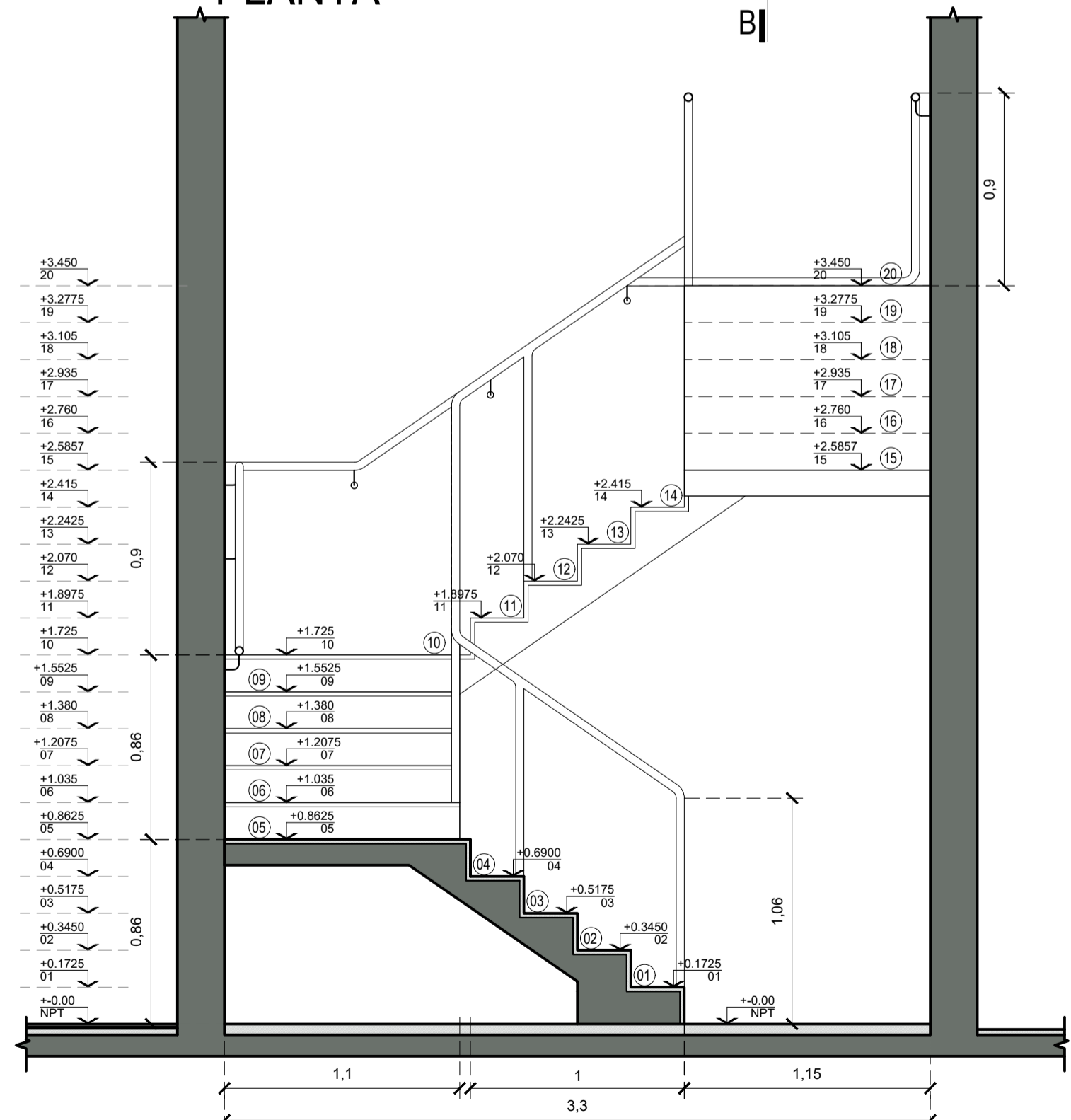

CORTE A-A

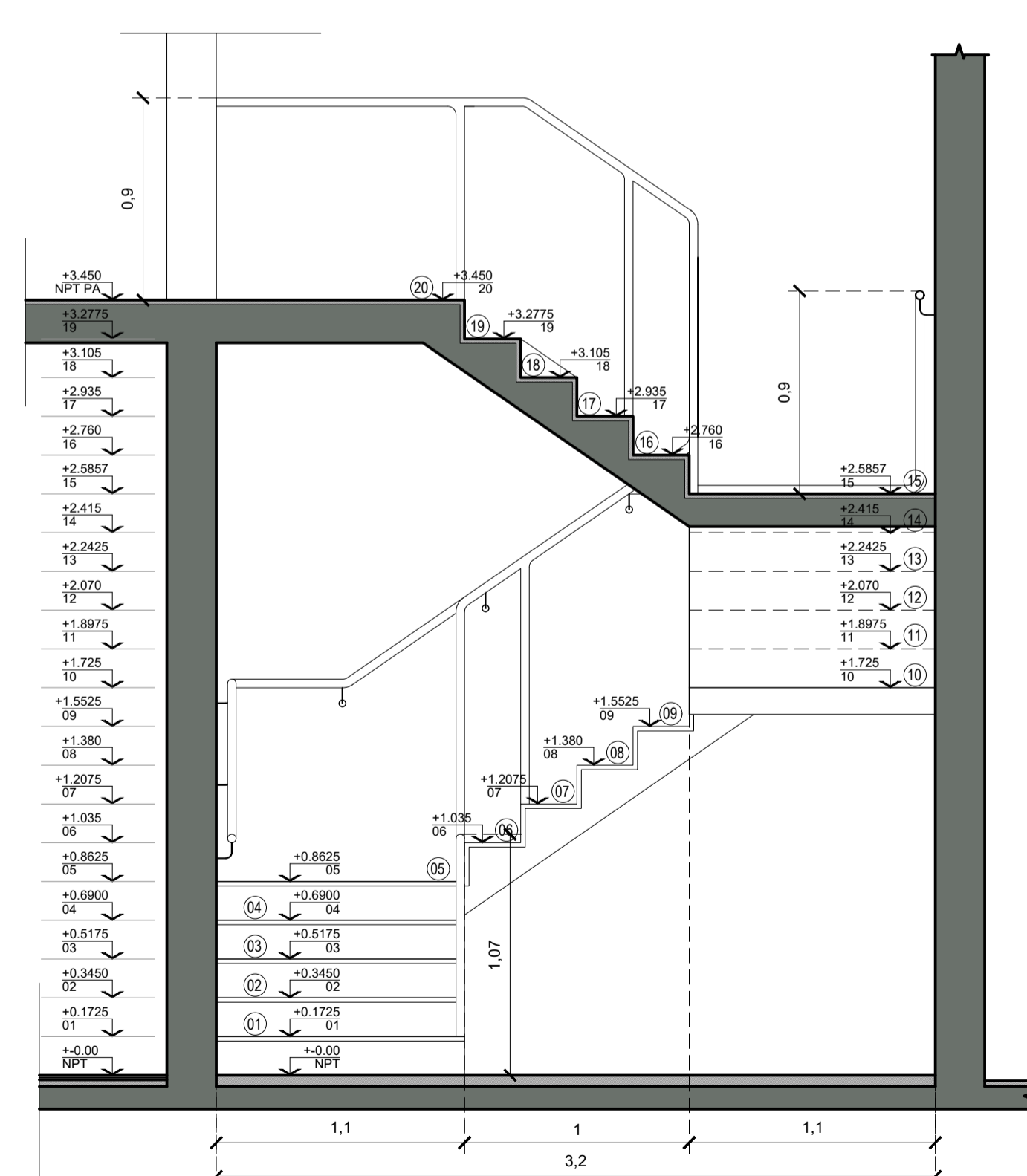

CORTE B-B



**CORTE VISTA B-C**

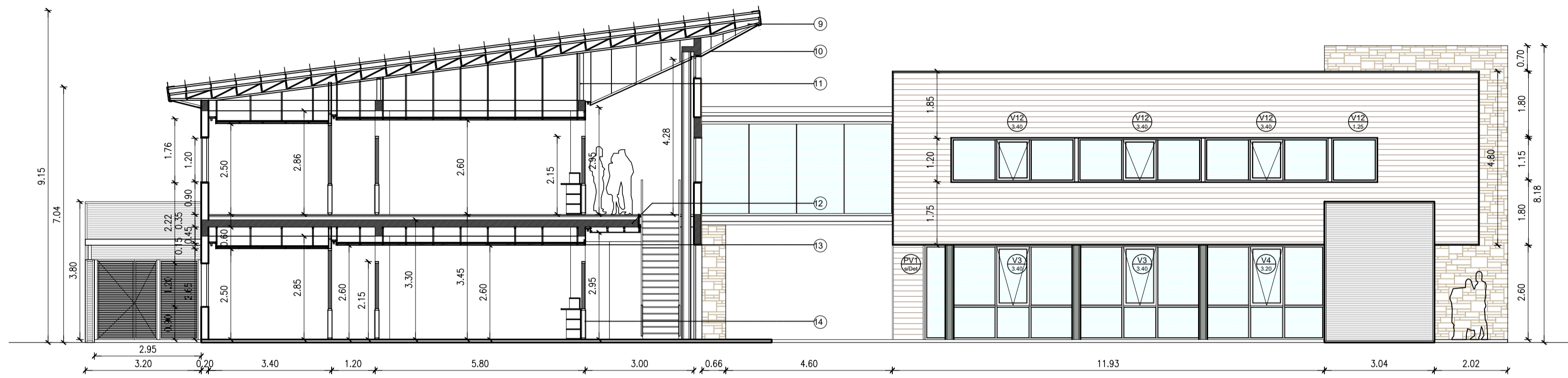

**CORTE VISTA C-D**

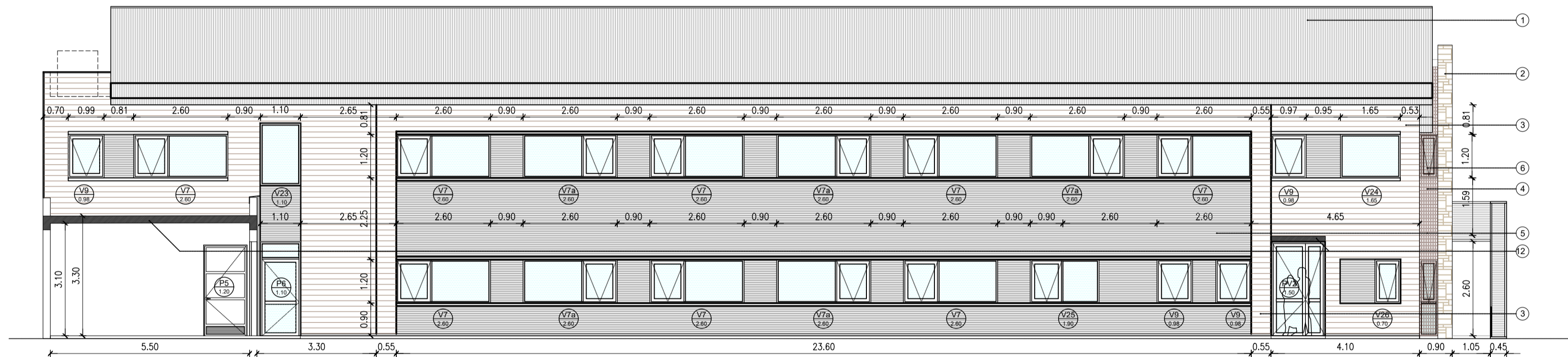

**CORTE VISTA D-E**

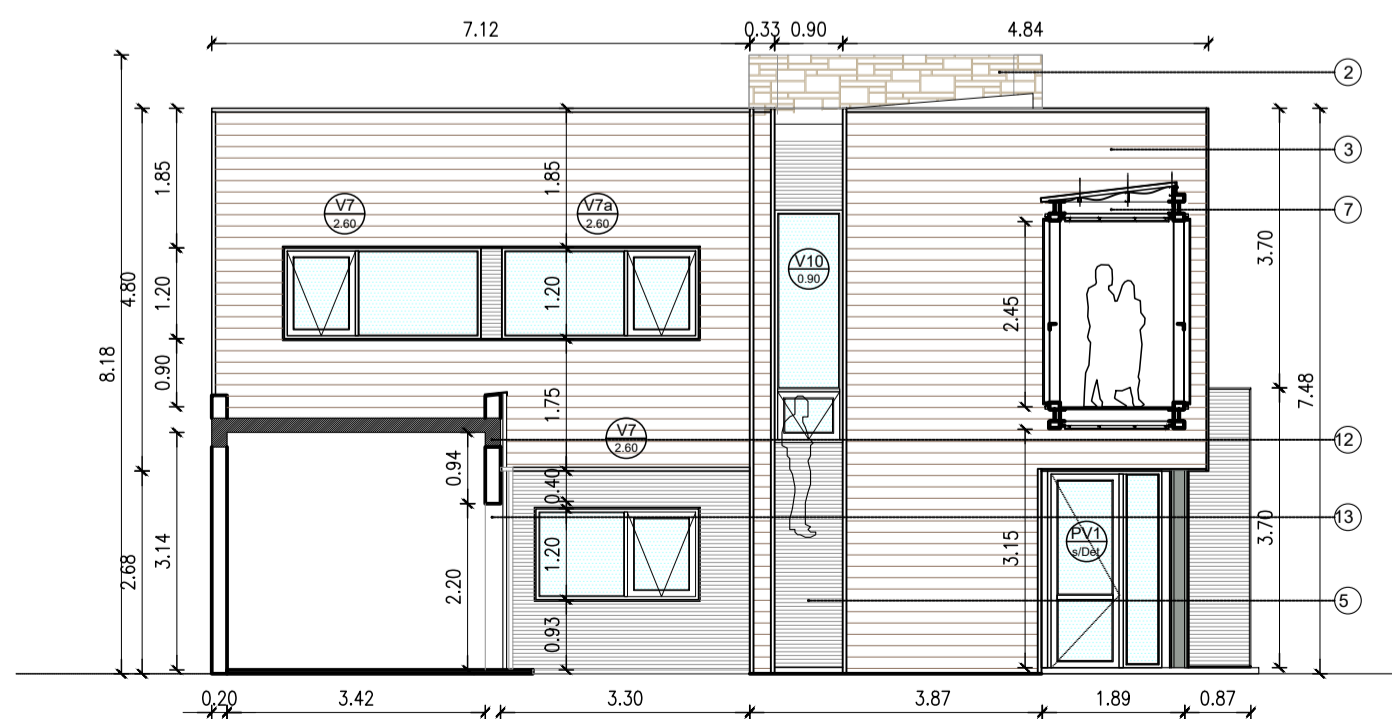

**CORTE A**

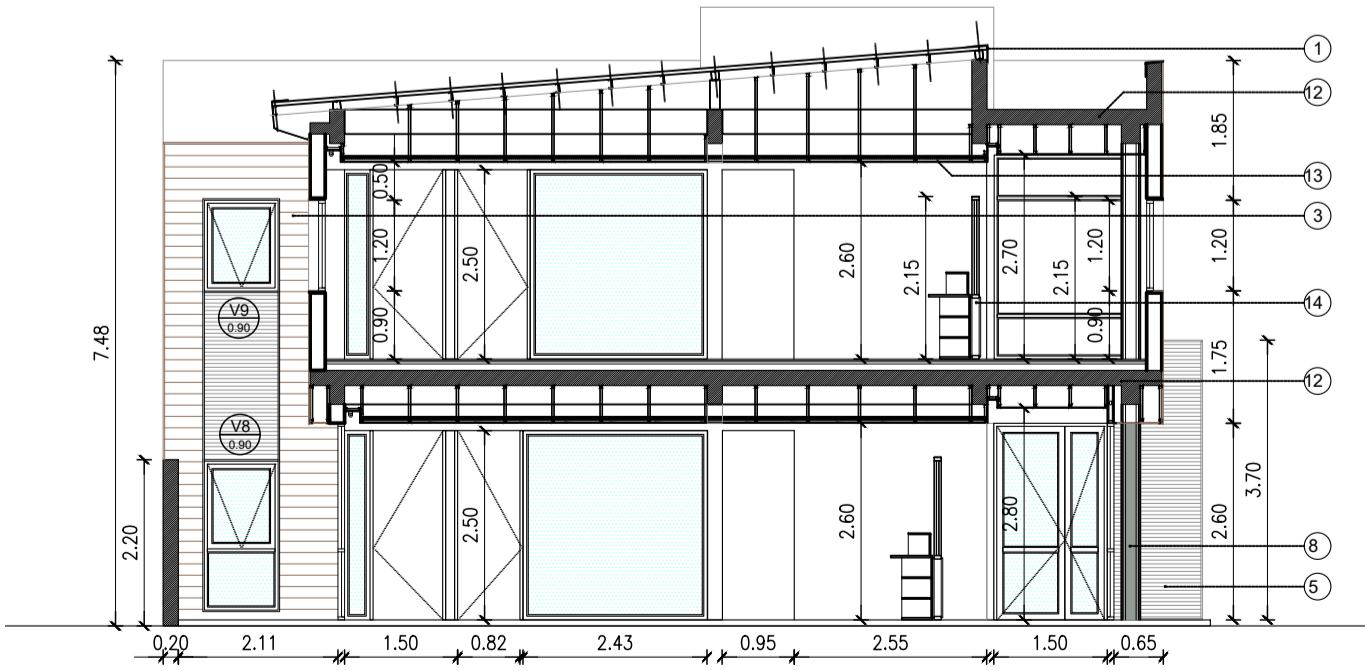

**UBICACION**

**SIMBOLOGIA**

**REFERENCIAS**

- ① CENEFA DE TERMINACION CHAPA LISA COLOR
- ② REVESTIMIENTO DE PIEDRA TIPO PIRCA DE PORFIDO DE PIEDRA
- ③ REVESTIMIENTO EXTERIOR SIDING TIPO ETERNIT CEDAR
- ④ REVESTIMIENTO EXTERIOR TIPO QUADROLINE 15X30 EN ALUZINC 0.5MM. TERMINACION PERFORADO, TIPO HUNTER DOUGLAS
- ⑤ REVESTIMIENTO EXTERIOR CHAPA GALVANIZADA SINUSOIDAL CINC 25 NEGRA
- ⑥ CARPINTERIA DE ALUMINIO SIPLANILLA CON RPT
- ⑦ PUNETE PEATONAL C/ESTRUCTURA METALICA S/CALCULO
- ⑧ PUNETE PEATONAL C/ESTRUCTURA METALICA S/CALCULO
- ⑨ CUBIERTA DE CHAPA SINUSOIDAL C25 NEGRA C/ESTRUCTURA METALICA S/CALCULO
- ⑩ CIELORRASO TIPO WPC SIMIL MADERA NOVA STEEL SIDING
- ⑪ PERFILES METALICOS P/ESTRUCTURA DE CUBIERTA S/CALCULO
- ⑫ LOSA DE H\* A\* S/CALCULO
- ⑬ CIELORRASO DE PLACAS DE YESO DESMONTABLE S/EPT, CON AJUSTE PERIMETRAL DE PLACAS DE YESO JUNTA TOMADA
- ⑭ PANELEERIA MIXTA C/ESTRUCTURA DE PERFILES DE ALUMINIO, PLACAS MDF REVESTIDAS EN MELAMINA. PAÑO SUPERIOR VIDRIADO S/DETALLE.

**NOTAS**

TODAS LAS CANTIDADES, SUPERFICIES Y DIMENSIONES AQUI DESCRITAS SON INDICATIVAS Y A LOS FINES DE LA COTIZACION DE LA OBRA. LAS MISMAS DEBERAN SER VERIFICADAS EN SU TOTALIDAD EN OBRA, BAJO LA EXCLUSIVA RESPONSABILIDAD DEL CONTRATISTA.

**PODER JUDICIAL**  
**RIO NEGRO**

AREA DE INFRAESTRUCTURA Y ARQUITECTURA

OBRA: **CONSTRUCCION COMPLEJO JUDICIAL**

LUGAR: **EL BOLSON**

PLANO: **CORTES Y VISTAS**

ESCALA: **1.100**

NOMBRE: **CJEB-V-C-02**



**REFERENCIA MOBILIARIO**

REFERENCIA	DESCRIPCION TECNICA	CANT.
<b>SILLAS Y SILLONES</b>		
S01	Silla Gerencial tipo ALUMINA ALTA de Archivos Activos	29
S02	Silla Operativa tipo ASTON ALTA de Archivos Activos	72
S03	Silla Vista Gerencial tipo MARINER TARIZ CROMADA de Archivos Activos	30
S04	Silla Vista Operativa tipo MARINER base trieno de Archivos Activos	22
S05	Silla Vista Operativa tipo LOGICAL 4 patas de Archivos Activos	67
S06	Silla Sala de Reunion tipo monoscoco COLUMBUS de Archivos Activos	34
S07	Silla Cajera tipo ASTON CAJERA de Archivos Activos	13
S08	Tandem de 3 Cuerpos tipo TORINO de Archivos Activos	26
S09	Sillon 1 Cuerpo tipo PEARSON de Archivos Activos	1
<b>ESCRITORIOS, MESAS Y APOYOS DE GUARDADO</b>		
E01	Puesto Gerencial c/ guardado lateral, tapa 160x80 tipo ZEN LUXURY de Archivos Activos	15
E02	Puesto Operativo en Isla de 2 completo, 120x130 tipo ZEN BASIC de Archivos Activos	9
E03	Puesto Operativo en Isla de 4 completo, 120x260 tipo ZEN BASIC de Archivos Activos	10
E04	Puesto Ejecutivo Individual 140x70 c/ guardado lateral tipo ZEN BASIC de Archivos Activos	4
E05	Puesto Operativo Individual, 130x60 tipo ZEN BASIC de Archivos Activos	9
<b>MESAS DE REUNION</b>		
M01	Redonda de 100 de diametro tipo ZEN BASIC de Archivos Activos	1
M02	Redonda de 130 de diametro tipo ZEN BASIC de Archivos Activos	2
M03	Rectangular, de 90x200 tipo ZEN BASIC de Archivos Activos	2
M04	Estrado Juces, 80x160 tipo Archivos Activos	3
M05	Estrado Juces, 80x300 tipo Archivos Activos	1
M06	Estrado Partes, 70x140 tipo Archivos Activos	2
M07	Estrado Partes, 70x140 tipo Archivos Activos	2
M08	OPERADOR, 60x80 tipo Archivos Activos	2
<b>MUEBLES DE GUARDADO</b>		
G-01	Biblioteca cerrada 96xh82x41, 2 estantes regulables tipo LINEA TIRPER de Archivos Activos	40
G-02	Biblioteca abierta 96xh82x41, 2 estantes regulables tipo LINEA TIRPER de Archivos Activos	35
G-03	Biblioteca cerrada 96xh200x41, 2 estantes regulables tipo LINEA TIRPER de Archivos Activos	5
G-04	Biblioteca cerrada 96xh200x41, 2 estantes regulables tipo LINEA TIRPER de Archivos Activos	9
G-05	Biblioteca cerrada 60xh75x41, 2 estantes regulables tipo LINEA TIRPER de Archivos Activos	8
G-06	Estanteria Mesas de Entrada 105x210 tipo LINEA TIRPER de Archivos Activos	19
G-07	Estanteria Metalica Archivo tipo Rapi Estant, 90x220x42, 5 bandejas, 90 kg.	25
<b>MUEBLES FIJOS</b>		
M09	Mueble Guardado s/ plano, de melamina tipo Masisa	1
M10	Mueble Guardado s/ plano, de melamina tipo Masisa	1
M11	Mueble Guardado s/ plano, de melamina tipo Masisa	1
M12	Mueble Guardado s/ plano, de melamina tipo Masisa	1

**REFERENCIA TABIQUERIA**

DESCRIPCION TECNICA	CANT.
Panel Acoustic Deluxe 100 aluminio anodizado tipo Archivos Activos	
Panel ciego o mirlo, Vidrio de seguridad laminado 3+3, Aluminio s/ tipo	
DE MELAMINA CIEGO EMPLOCADO EN AMBAS CARAS C/ PANEL INTERIOR TIPO ACUSTIVER P500 DE 70mm. H= 2.60	PC1 2.60
DE MELAMINA CIEGO EMPLOCADO EN AMBAS CARAS H= 2.15	PC1 2.15
DE MELAMINA CIEGO EMPLOCADO EN AMBAS CARAS H= 1.80	PC1 1.80
DE MELAMINA EN AMBAS CARAS INF. + VIDRIO LAMINADO 3+3 EN PARTE SUP. C/ PANEL INTERIOR TIPO ACUSTIVER P500 DE 70mm. H= 2.50	PM1 2.50
DE MELAMINA EN AMBAS CARAS INF. + VIDRIO LAMINADO 3+3 EN PARTE SUP. C/ PANEL INTERIOR TIPO ACUSTIVER P500 DE 70mm. H= 2.60	PM2 2.60
DE MELAMINA EN AMBAS CARAS INF. + VIDRIO LAMINADO 3+3 EN PARTE SUP. H= 2.15	PM3 2.15
DE MELAMINA EN AMBAS CARAS INF. + VIDRIO LAMINADO 3+3 EN PARTE SUP. H= 1.80	PM4 1.80
DE MELAMINA EN AMBAS CARAS INF. + VIDRIO LAMINADO 3+3 EN PARTE SUP. C/ PLANOS DE CONVERSACION S/ DET. Y VENTANAS CORREDIZAS H= 2.15	PME 2.15
DE MELAMINA EMPLOCADO EN UNA CARA + VIDRIO 3+3cm 67+3 EN PARTE SUP. H= 2.60	PM5 2.60
DE VIDRIO LAMINADO 3+3 H= 2.50	PV1 2.50
DE VIDRIO LAMINADO 3+3 H= 2.60	PV2 2.60
TABIQUERIA SANITARIO	TS 1.80

NOTA: - Se deberan incluir las puertas indicadas s/ plano.  
 - El tabique tipo FINE incluye las carpenterias anodizadas con herrajes de 2, 3 o 4 guías, y el mueble Mesa de Entradas.  
 - Todos los tabiques de despacho privados llevaran cierra superior de Durlock con aislacion, desde choforno a los.

**PODER JUDICIAL RIO NEGRO**

**AREA DE INFRAESTRUCTURA Y ARQUITECTURA**

OBRAS: **CONSTRUCCION COMPLEJO JUDICIAL**

LUGAR: **EL BOLSON**

PLANO: **EQUIPAMIENTO Y TABIQUERIA PLANTA ALTA**

ESCALA: **SE**

NOMBRE: **CJEB-EQ-02**



REFERENCIA	DESCRIPCION TECNICA	CANT.
<b>SILLAS Y SILLONES</b>		
S01	Silla Gerencial tipo ALUMINA ALTA de Archivos Activos	29
S02	Silla Operativa tipo ASTON ALTA de Archivos Activos	72
S03	Silla Vista Gerencial tipo MARINER TAPIZ CROMADA de Archivos Activos	30
S04	Silla Vista Operativa tipo MARINER base trieno de Archivos Activos	22
S05	Silla Vista Operativa tipo LOGICAL 4 patas de Archivos Activos	67
S07	Silla Sala de Reunion tipo monocasco COLUMBUS de Archivos Activos	34
S08	Silla Cajera tipo ASTON CAJERA de Archivos Activos	13
S09	Tandem de 3 Cuerpos tipo TORINO de Archivos Activos	26
S10	Sillon 1 Cuerpo tipo PEARSON de Archivos Activos	1
<b>ESCRITORIOS, MESAS Y APOYOS DE GUARDADO</b>		
E01	Puesto Gerencial c/ guardado lateral, tapa 160x80 tipo ZEN LUXURY de Archivos Activos	15
E02	Puesto Operativo en isla de 2 completo, 120x130 tipo ZEN BASIC de Archivos Activos	9
E03	Puesto Operativo en isla de 4 completo, 120x260 tipo ZEN BASIC de Archivos Activos	10
E05	Puesto Ejecutivo Individual 140x70 c/ guardado lateral tipo ZEN BASIC de Archivos Activos	4
E06	Puesto Operativo Individual, 130x60 tipo ZEN BASIC de Archivos Activos	9
<b>MESAS DE REUNION</b>		
M01	Redonda de 100 de diametro tipo ZEN BASIC de Archivos Activos	1
M02	Redonda de 130 de diametro tipo ZEN BASIC de Archivos Activos	2
M03	Rectangular, de 90x200 tipo ZEN BASIC de Archivos Activos	2
M04	Estrado Juces, 80x160 tipo Archivos Activos	3
M05	Estrado Juces, 80x300 tipo Archivos Activos	1
M06	Estrado Partes, 70x140 tipo Archivos Activos	2
M07	Estrado Partes, 70x140 tipo Archivos Activos	2
M08	OPERADOR, 60x80 tipo Archivos Activos	2
<b>MUEBLES DE GUARDADO</b>		
G-01	Biblioteca cerrada 96xh82x41, 2 estantes regulables tipo LINEA TIRPER de Archivos Activos	40
G-02	Biblioteca abierta 96xh82x41, 2 estantes regulables tipo LINEA TIRPER de Archivos Activos	35
G-03	Biblioteca cerrada 96xh200x41, 2 estantes regulables tipo LINEA TIRPER de Archivos Activos	5
G-04	Biblioteca cerrada 96xh200x41, 2 estantes regulables tipo LINEA TIRPER de Archivos Activos	9
G-05	Biblioteca cerrada 60xh75x41, 2 estantes regulables tipo LINEA TIRPER de Archivos Activos	8
G-06	Estanteria Mesas de Entrada 105x210 tipo LINEA TIRPER de Archivos Activos	19
G-07	Estanteria Metalica Archivo tipo Rapi Estant, 90x220x42, 5 bandejas, 90 kg.	25
<b>MUEBLES FIJOS</b>		
M09	Mueble Guardado s/ plano, de melamina tipo Masisa	1
M10	Mueble Guardado s/ plano, de melamina tipo Masisa	1
M11	Mueble Guardado s/ plano, de melamina tipo Masisa	1
M12	Mueble Guardado s/ plano, de melamina tipo Masisa	1

DESCRIPCION TECNICA	CANT.
Panel Acoustic Deline 100 aluminio anodizado tipo Archivos Activos	
Panel ciego o medio, Vidrio de seguridad laminado 3+3, Anilacion s/ tipo	
DE MELAMINA CIEGO EMPLOCADO EN AMBAS CARAS C/ PANEL INTERIOR TIPO ACUSTIVER P500 DE 70mm. H= 2.60	PC1 2.60
DE MELAMINA CIEGO EMPLOCADO EN AMBAS CARAS H= 2.15	PC1 2.15
DE MELAMINA CIEGO EMPLOCADO EN AMBAS CARAS H= 1.80	PC1 1.80
DE MELAMINA EN AMBAS CARAS INF. + VIDRIO LAMINADO 3+3 EN PARTE SUP. C/ PANEL INTERIOR TIPO ACUSTIVER P500 DE 70mm. H= 2.50	PM1 2.50
DE MELAMINA EN AMBAS CARAS INF. + VIDRIO LAMINADO 3+3 EN PARTE SUP. C/ PLANOS DE CONVERSACION SI/DET. Y VENTANAS CORREDIZAS H= 2.15	PM1 2.15
DE MELAMINA EMPLOCADO EN UNA CARA + VIDRIO 3+3cm 67+3 EN PARTE SUP. H= 2.60	PM2 2.60
DE VIDRIO LAMINADO 3+3 H= 2.50	PV1 2.50
DE VIDRIO LAMINADO 3+3 H= 2.60	PV2 2.60
TABIQUE SANITARIO	TS 1.80

NOTA: - Se deberan incluir las puertas indicadas s/ plano.  
 - El tabique tipo FINE incluyen las carpetas anodizadas corridizas de 2, 3 o 4 guías, y el mueble Mesa de Entradas.  
 - Todos los tabiques de despachos privados llevaran cierra superior de Durlock con aislacion, desde choforno a loas.

**PODER JUDICIAL RIO NEGRO**

AREA DE INFRAESTRUCTURA Y ARQUITECTURA

OBRA: CONSTRUCCION COMPLEJO JUDICIAL

LUGAR: EL BOLSON

PLANO: EQUIPAMIENTO Y TABIQUERIA PLANTA BAJA

ESCALA: SE  
 NOMBRE: CJEB-EQ-01

## PLANTA ALTA - Vistas Interiores

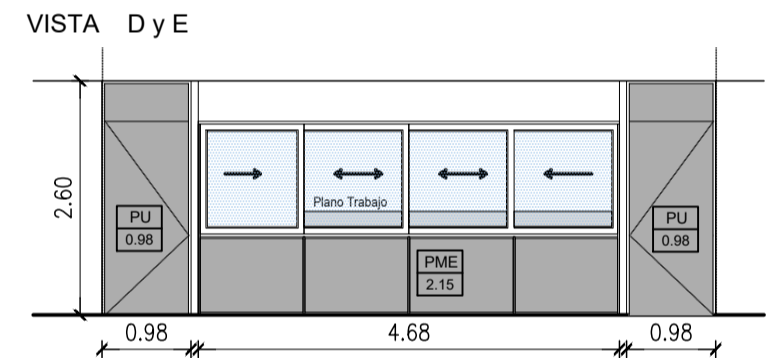
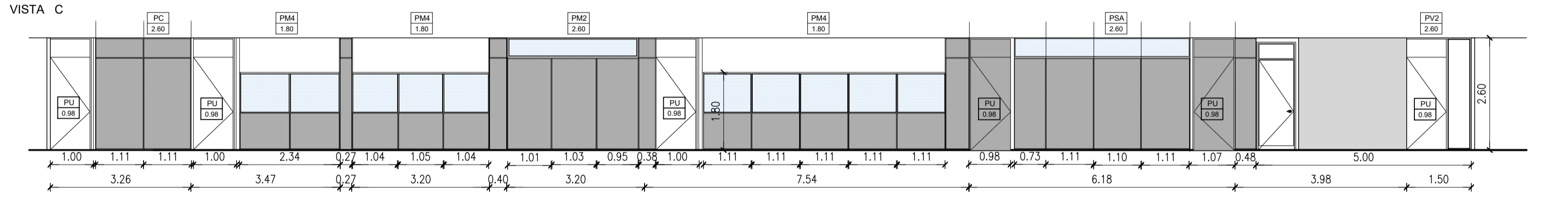
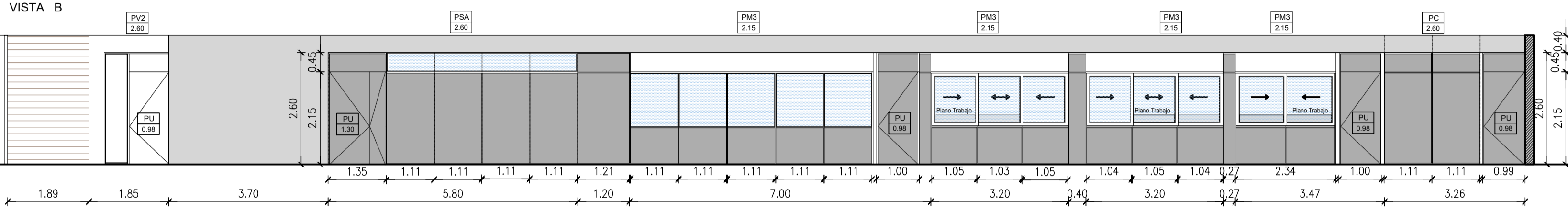
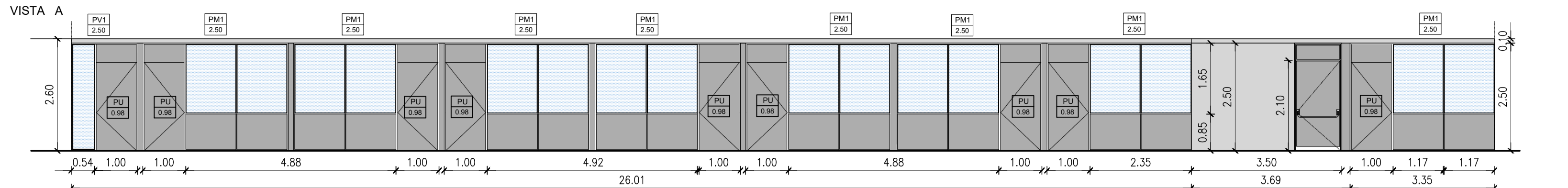

### REFERENCIA TABIQUERIA

DESCRIPCION TECNICA	CANT.
Panel Activewall Deluxe 100 aluminio anodizado tipo Archivos Activos	
Panel ciego o mirror. Vidrio de seguridad laminado 3+3. Asilación si tipo.	
DE MELAMINA CIEGO EMPALMADO EN AMBAS CARAS C/ PANEL INTERIOR TIPO ACUSTIVIER P500 DE 70mm. H= 2.60	PC1 2.60
DE MELAMINA CIEGO EMPALMADO EN AMBAS CARAS H= 2.15	PC1 2.15
DE MELAMINA CIEGO EMPALMADO EN AMBAS CARAS H= 1.80	PC1 1.80
DE MELAMINA EN AMBAS CARAS NF= VIDRIO LAMINADO 3+3 EN PARTE SUP. C/ PANEL INTERIOR TIPO ACUSTIVIER P500 DE 70mm. H= 2.50	PM1 2.50
DE MELAMINA EN AMBAS CARAS NF= VIDRIO LAMINADO 3+3 EN PARTE SUP. C/ PANEL INTERIOR TIPO ACUSTIVIER P500 DE 70mm. H= 2.40	PM2 2.40
DE MELAMINA EN AMBAS CARAS NF= VIDRIO LAMINADO 3+3 EN PARTE SUP. H= 2.15	PM3 2.15
DE MELAMINA EN AMBAS CARAS NF= VIDRIO LAMINADO 3+3 EN PARTE SUP. H= 1.80	PM4 1.80
DE MELAMINA EN AMBAS CARAS NF= VIDRIO LAMINADO 3+3 EN PARTE SUP. C/ PLANOS DE CONVERSACION SI DET. Y VENTANAS CORREDIZAS H= 2.15	PM5 2.15
DE MELAMINA EMPALMADO EN UNA CARA + VIDRIO 3+3cm 65+3 EN PARTE SUP. H= 2.60	PSA 2.60
DE VIDRIO LAMINADO 3+3. H= 2.50	PV1 2.50
DE VIDRIO LAMINADO 3+3. H= 2.60	PV2 2.60
TABIQUERIA SANITARIO	TS 1.80

NOTA: - Se deberán incluir las puertas indicadas si plano.  
 - El tabique tipo PNE incluyen las carpinterías anodizadas con herrajes de 2, 3 o 4 gatas, y el mueble Mesa de Entradas.  
 - Todos los tabiques de despachos privados llevarán cierre superior de Durlock con aislación, desde catarata a teja.

### REFERENCIA MOBILIARIO

REFERENCIA	DESCRIPCION TECNICA	CANT.
M009	Mueble Guardado si plano, de melamina tipo Masisa	DEPOSITO 1
M010	Mueble Guardado si plano, de melamina tipo Masisa	ESPACIO RACK 1
M011	Mueble Guardado si plano, de melamina tipo Masisa	ESPACIO RACK 1
M012	Mueble Guardado si plano, de melamina tipo Masisa	ESPACIO RACK 1

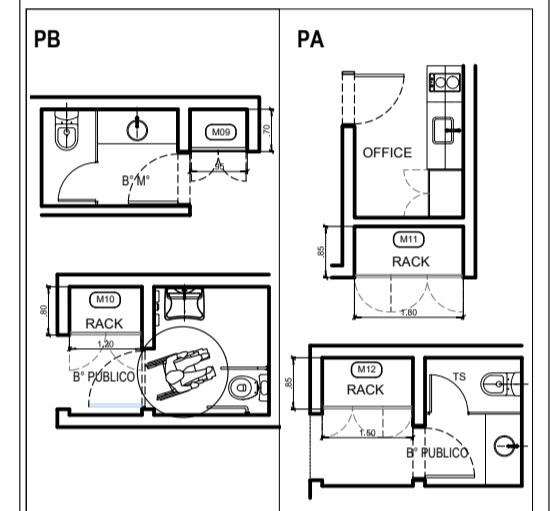

### REFERENCIA MOBILIARIO

## PLANTA BAJA - Vistas Interiores

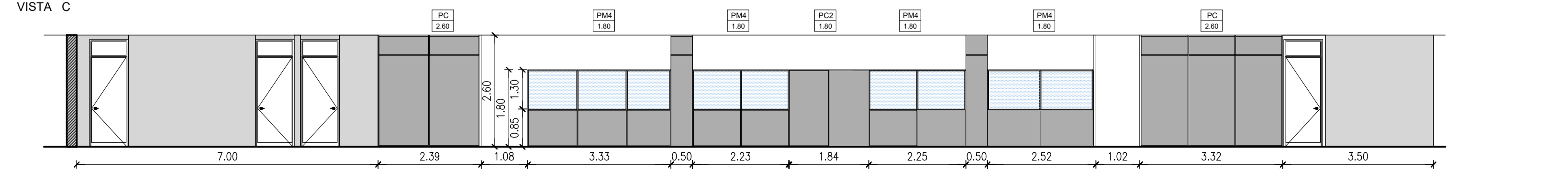
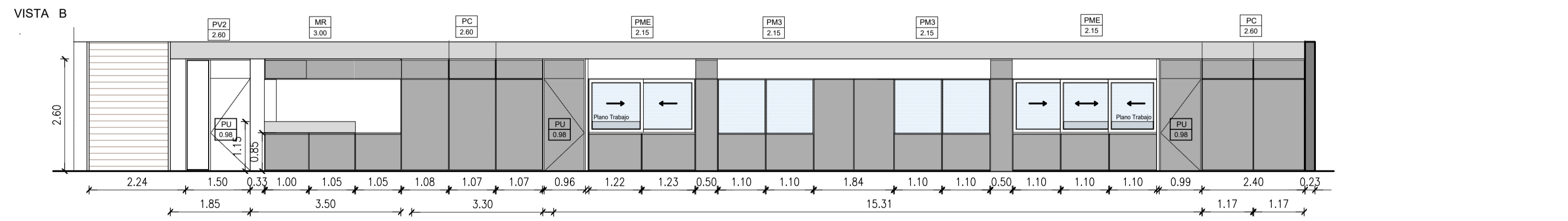
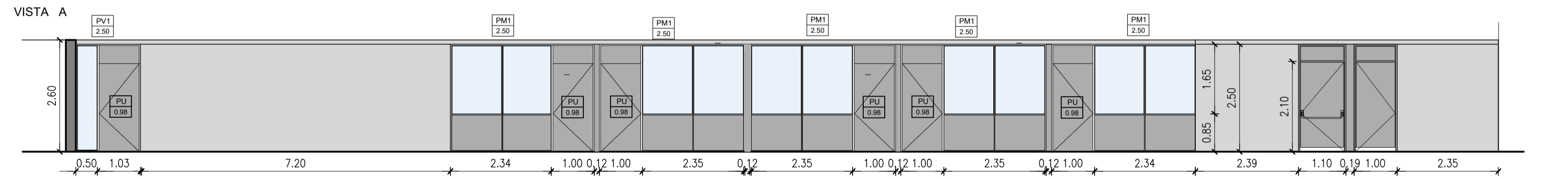

## PODER JUDICIAL RIO NEGRO

AREA DE INFRAESTRUCTURA Y ARQUITECTURA

OBRA: CONSTRUCCION COMPLEJO JUDICIAL

LUGAR: EL BOLSON

PLANO: EQUIPAMIENTO Y TABIQUERIA VISTAS

ESCALA: SE

NOMBRE: CJEB-EQ-03

PLANTA BAJA - DETALLES TABIQUERIA

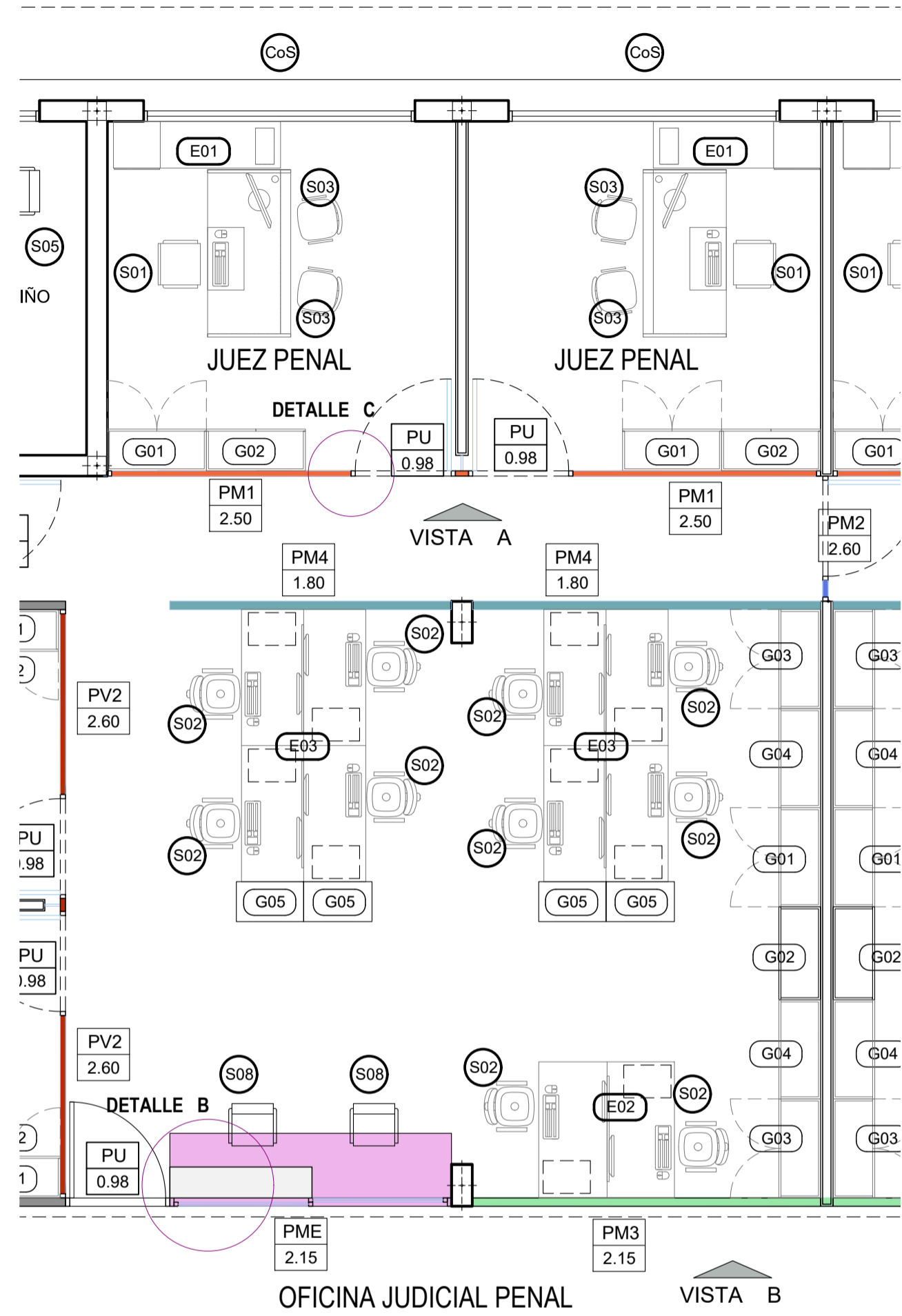

VISTA A

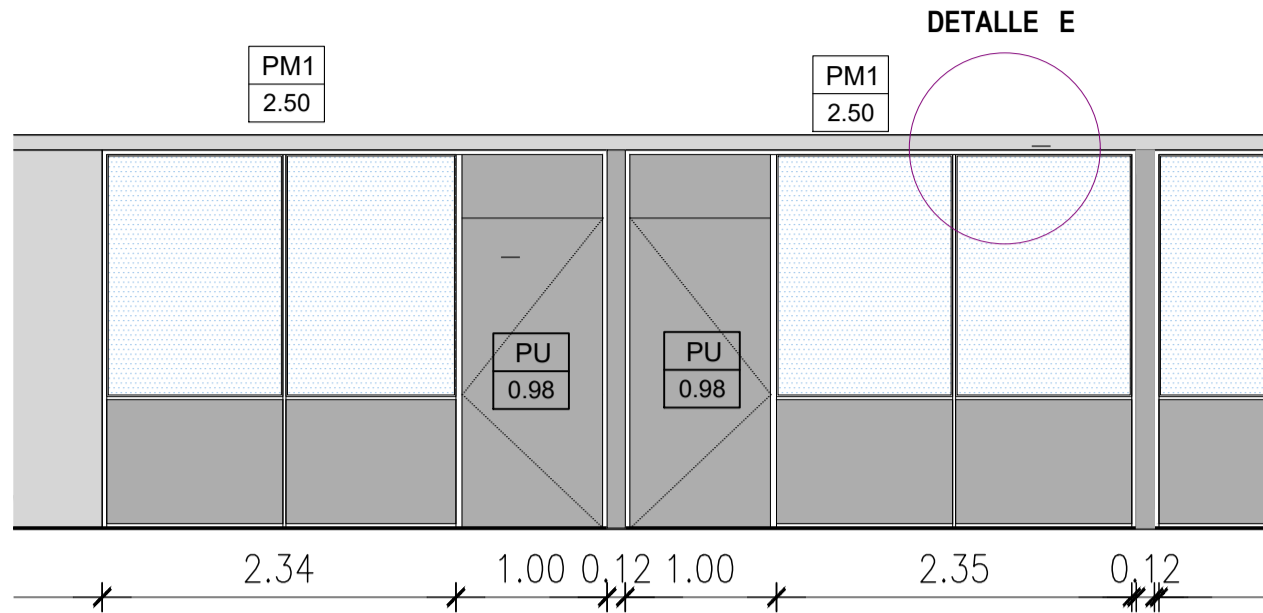

VISTA B

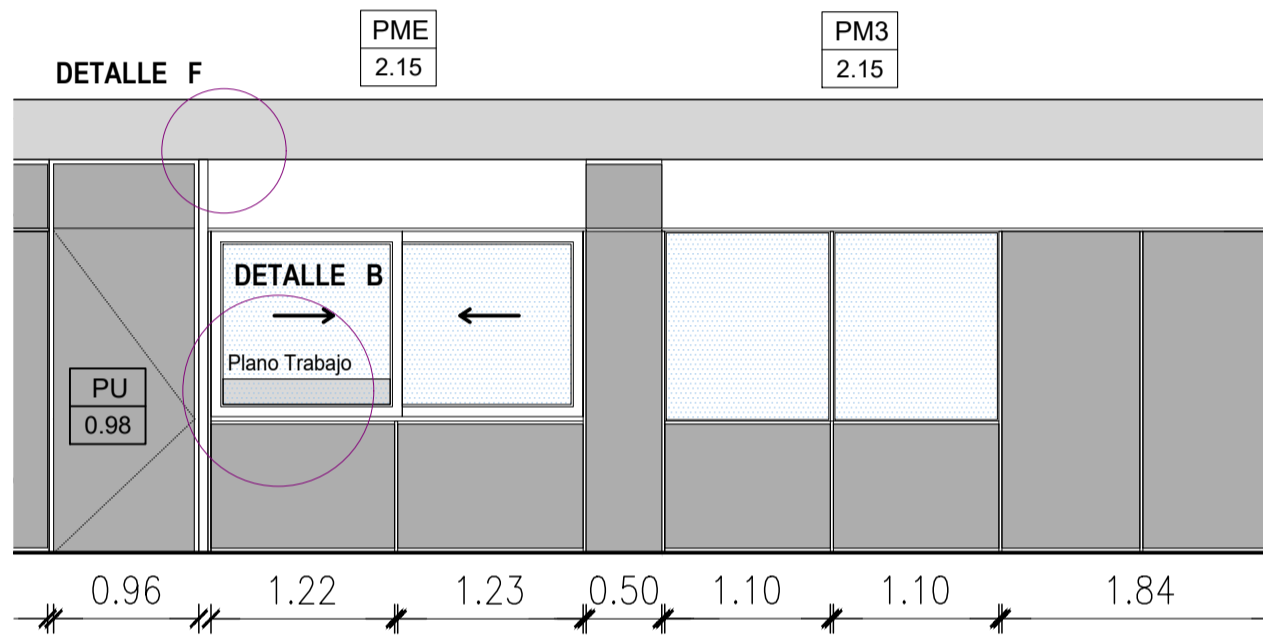

DETALLE B

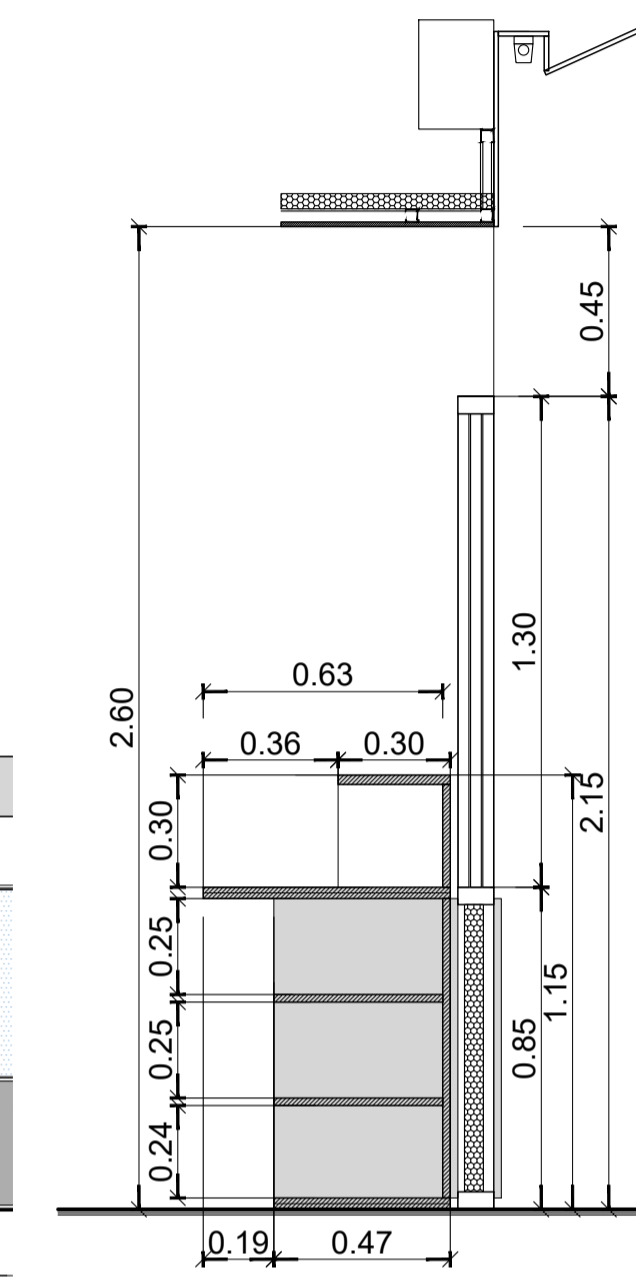

REFERENCIA TABIQUERIA	
DESCRIPCION TECNICA	
Panel Activwell Deluxe 100 aluminio anodizado tipo Archivos Activos	
Panel ciego o mudo. Vidrio de seguridad laminado 3+3. Atalaxación si tipo.	
DE MELAMINA CIEGO EMPLOCADO EN AMBAS CARAS CI PANEL INTERIOR TIPO ACUSTIVVER P500 DE 70mm. H= 2.60	PC1 2.50
DE MELAMINA CIEGO EMPLOCADO EN AMBAS CARAS H= 2.15	PC2 2.15
DE MELAMINA EN AMBAS CARAS INF + VIDRIO LAMINADO 3+3 EN PARTE SUP. CI PANEL INTERIOR TIPO ACUSTIVVER P500 DE 70mm. H= 2.50	PM1 2.50
DE MELAMINA EN AMBAS CARAS INF + VIDRIO LAMINADO 3+3 EN PARTE SUP. CI PANEL INTERIOR TIPO ACUSTIVVER P500 DE 70mm. H= 2.60	PM2 2.60
DE MELAMINA EN AMBAS CARAS INF + VIDRIO LAMINADO 3+3 EN PARTE SUP. CI PLANOS DE CONVERSACION SI SET Y VENTANAS CORREDOZAS H= 2.15	PM3 2.15
DE MELAMINA EN AMBAS CARAS INF + VIDRIO LAMINADO 3+3 EN PARTE SUP. H= 1.80	PM4 1.80
DE MELAMINA EN AMBAS CARAS INF + VIDRIO LAMINADO 3+3 EN PARTE SUP. CI PLANOS DE CONVERSACION SI SET Y VENTANAS CORREDOZAS H= 2.15	PM5 2.15
DE MELAMINA EMPLOCADO EN UNA CARA + VIDRIO 3+3cam 65+3 EN PARTE SUP. H= 2.60	PSA 2.60
DE VIDRIO LAMINADO 3+3. H= 2.60	PT1 2.60
DE VIDRIO LAMINADO 3+3. H= 2.60	PT2 2.60
TABIQUE SANITARIO	TS 1.60

REFERENCIA MOBILIARIO

NOTA: - Se deberán incluir las puertas indicadas si plano.
- El tabique tipo PME incluyen las carpetas anotadas con medidas de 2, 3 o 4 guías, y el mueble Mesa de Entradas.
- Todos los tabiques de despachos privados llevarán cierre superior de Durlock con aislación, desde celosado a losa.

DETALLE A

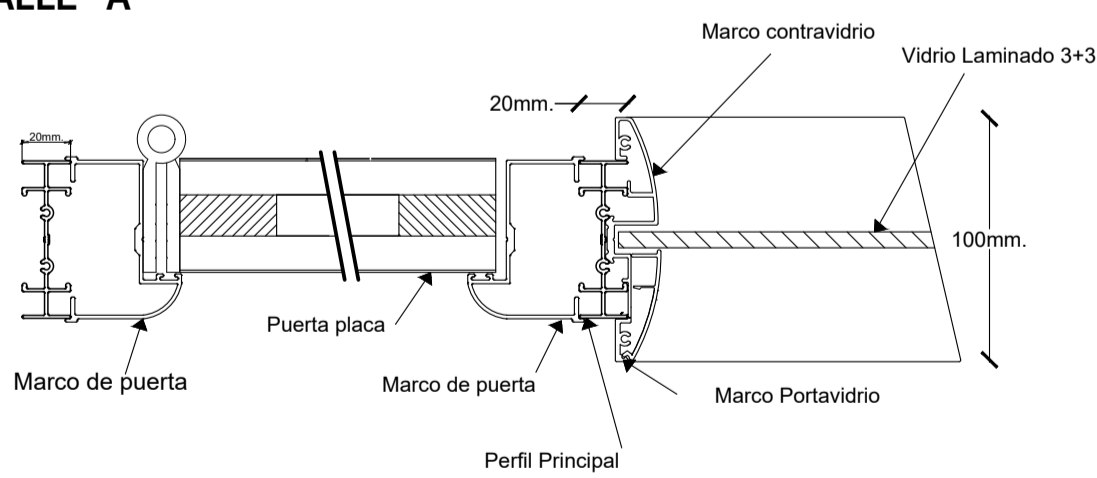

DETALLE C

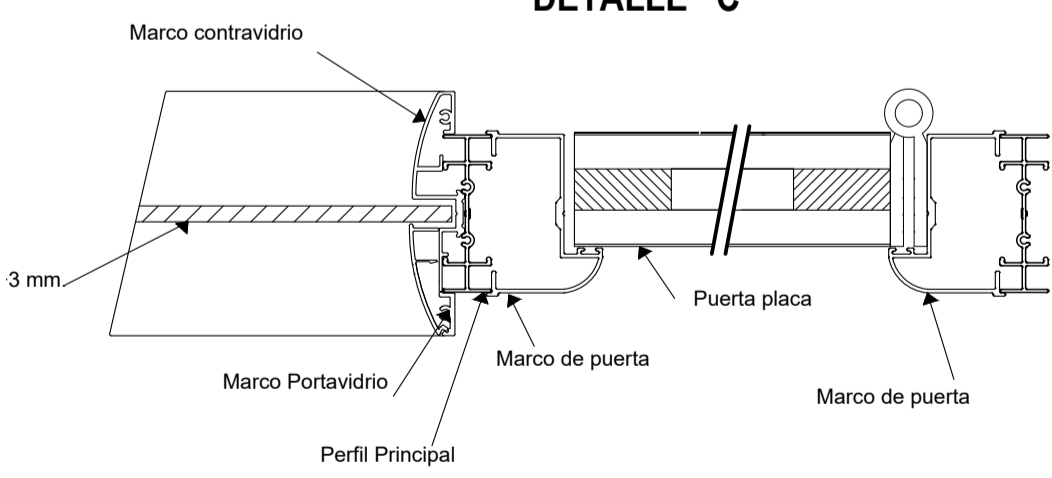

DETALLE D

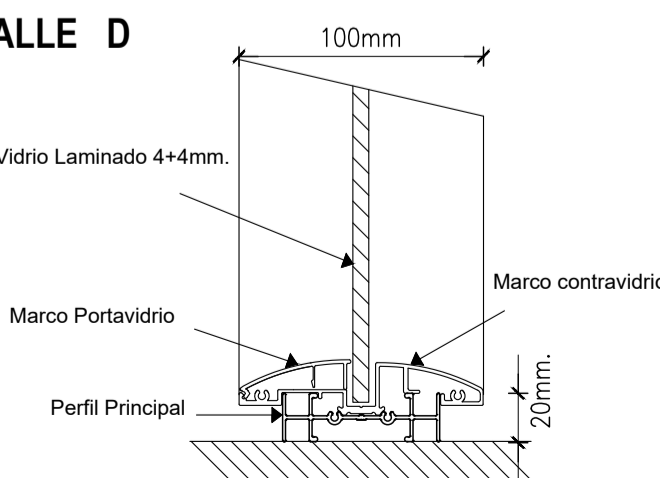

DETALLE E

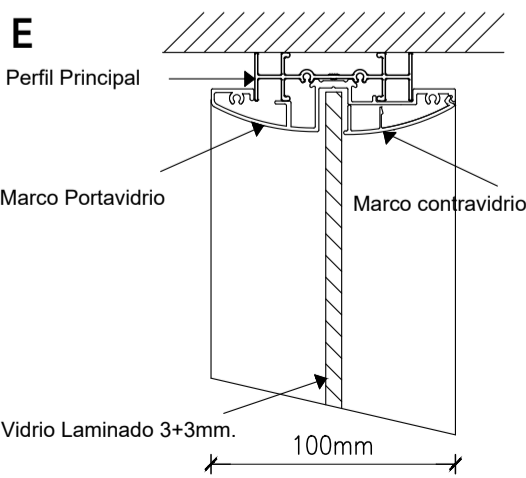

DETALLE F

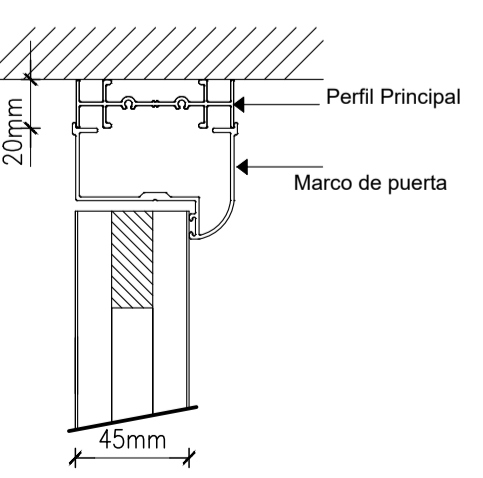

DETALLE MUEBLE GUARDADO EXPTE ME Juzgado Multifuero

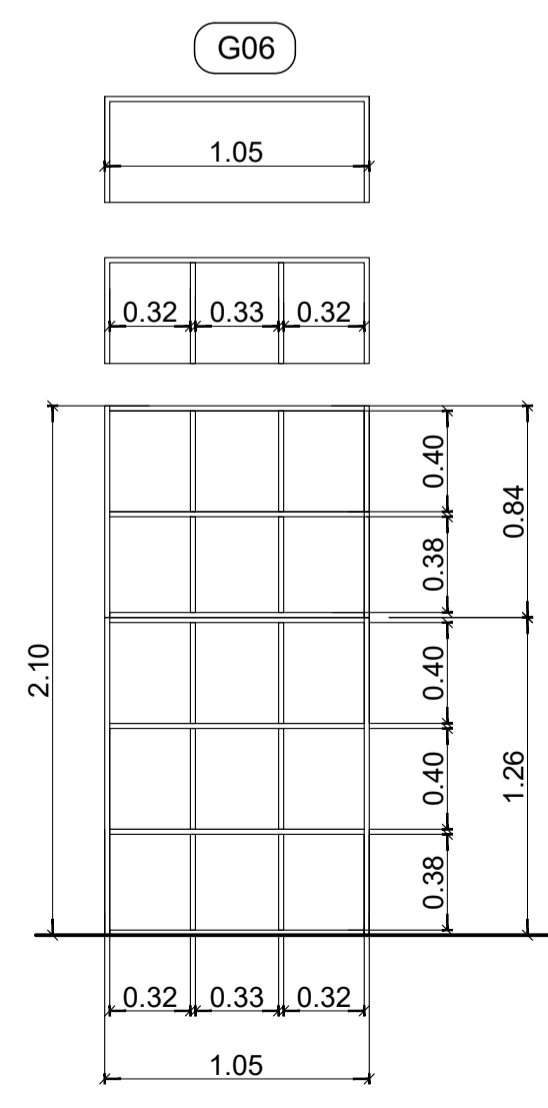

**PODER JUDICIAL RIO NEGRO**

AREA DE INFRAESTRUCTURA Y ARQUITECTURA

OBRAS: CONSTRUCCION COMPLEJO JUDICIAL

LUGAR: EL BOLSON

PLANO: EQUIPAMIENTO Y TABIQUERIA DETALLES

ESCALA: SE

NOMBRE: CJEB-EQ 04



<p><b>PA1</b> PUERTA VENTANA COMPLETA POR DOS HOJAS DE DE ABRIR + PAÑO FLUO EN ESQUINA</p>	<p><b>PV4</b> PUERTA VENTANA COMPLETA POR DOS HOJAS DE DE ABRIR</p>	<p><b>PV2</b> PUERTA VENTANA COMPLETA POR DOS HOJAS DE DE ABRIR</p>	<p><b>PA2</b> PUERTA VENTANA COMPLETA POR DOS HOJAS DE DE ABRIR</p>	<p><b>V23</b> VENTANA PAÑO FLUO</p>	
<p>MARCO ALUMINIO con RPT HOJA LINEA DOMO 60RT VIDRIO Exterior Cool Lite ST 150, templado 6mm, con coating si en cara K2 cámara de aire de 12mm Interior laminado 4+4 con Low-E en cara #3 CONTRAVIDRIO CERRADURA De seguridad tipo Trabex. Con Barro de Emergencia HERRAJES Giesse forma de abrir: Paño Fijo + De Abir NOTA Color NEGRO Marco abrazca mocheta de Chapa Doblada BWD18 o proceso de terminación si ancho de muro</p>	<p>MARCO ALUMINIO con RPT HOJA LINEA DOMO 60RT VIDRIO Exterior Cool Lite ST 150, templado 6mm, con coating si en cara K2 cámara de aire de 12mm Interior laminado 4+4 con Low-E en cara #3 CONTRAVIDRIO CERRADURA De seguridad tipo Trabex. Con Barro de Emergencia HERRAJES Giesse forma de abrir: Paño Fijo + De Abir NOTA Color NEGRO Marco abrazca mocheta de Chapa Doblada BWD18 o proceso de terminación si ancho de muro</p>	<p>MARCO ALUMINIO con RPT HOJA LINEA DOMO 60RT VIDRIO Exterior Cool Lite ST 150, templado 6mm, con coating si en cara K2 cámara de aire de 12mm Interior laminado 4+4 con Low-E en cara #3 CONTRAVIDRIO CERRADURA De seguridad tipo Trabex. Con Barro de Emergencia HERRAJES Giesse forma de abrir: De Abir NOTA Color NEGRO Marco abrazca mocheta de Chapa Doblada BWD18 o proceso de terminación si ancho de muro</p>	<p>MARCO ALUMINIO con RPT HOJA LINEA DOMO 60RT VIDRIO Exterior Cool Lite ST 150, templado 6mm, con coating si en cara K2 cámara de aire de 12mm Interior laminado 4+4 con Low-E en cara #3 CONTRAVIDRIO CERRADURA De seguridad tipo Trabex. Con Barro de Emergencia HERRAJES Giesse forma de abrir: De Abir NOTA Color NEGRO Marco abrazca mocheta de Chapa Doblada BWD18 o proceso de terminación si ancho de muro</p>	<p>MARCO ALUMINIO con RPT HOJA LINEA DOMO 60RT VIDRIO Exterior Cool Lite ST 150, templado 6mm, con coating si en cara K2 cámara de aire de 12mm Interior laminado 4+4 con Low-E en cara #3 CONTRAVIDRIO CERRADURA De seguridad tipo Trabex. Con Barro de Emergencia HERRAJES Giesse forma de abrir: Paño Fijo NOTA Color NEGRO Marco abrazca mocheta de Chapa Doblada BWD18 o proceso de terminación si ancho de muro</p>	
<p><b>V19</b> VENTANA PAÑO FLUO</p>	<p><b>V20</b> VENTANA PAÑO FLUO</p>	<p><b>V21</b> VENTANA PAÑO FLUO</p>	<p><b>V24</b> VENTANA PAÑO FLUO</p>	<p><b>V25</b> VENTANA COMPLETA CON PAÑO FLUO + BRAZO EMPUJE</p>	<p>MARCO ALUMINIO con RPT HOJA LINEA DOMO 60RT VIDRIO Exterior Cool Lite ST 150, templado 6mm, con coating si en cara K2 cámara de aire de 12mm Interior laminado 4+4 con Low-E en cara #3 CONTRAVIDRIO CERRADURA De seguridad tipo Trabex. Con Barro de Emergencia HERRAJES Giesse forma de abrir: Paño Fijo NOTA Color NEGRO Marco abrazca mocheta de Chapa Doblada BWD18 o proceso de terminación si ancho de muro</p>
<p>MARCO ALUMINIO con RPT HOJA LINEA DOMO 60RT VIDRIO Exterior Cool Lite ST 150, templado 6mm, con coating si en cara K2 cámara de aire de 12mm Interior laminado 4+4 con Low-E en cara #3 CONTRAVIDRIO CERRADURA De seguridad tipo Trabex. Con Barro de Emergencia HERRAJES Giesse forma de abrir: Paño Fijo + Brazo Empuje NOTA Color NEGRO Marco abrazca mocheta de Chapa Doblada BWD18 o proceso de terminación si ancho de muro</p>	<p>MARCO ALUMINIO con RPT HOJA LINEA DOMO 60RT VIDRIO Exterior Cool Lite ST 150, templado 6mm, con coating si en cara K2 cámara de aire de 12mm Interior laminado 4+4 con Low-E en cara #3 CONTRAVIDRIO CERRADURA De seguridad tipo Trabex. Con Barro de Emergencia HERRAJES Giesse forma de abrir: Brazo Empuje NOTA Color NEGRO Marco abrazca mocheta de Chapa Doblada BWD18 o proceso de terminación si ancho de muro</p>	<p>MARCO ALUMINIO con RPT HOJA LINEA DOMO 60RT VIDRIO Exterior Cool Lite ST 150, templado 6mm, con coating si en cara K2 cámara de aire de 12mm Interior laminado 4+4 con Low-E en cara #3 CONTRAVIDRIO CERRADURA De seguridad tipo Trabex. Con Barro de Emergencia HERRAJES Giesse forma de abrir: Brazo Empuje NOTA Color NEGRO Marco abrazca mocheta de Chapa Doblada BWD18 o proceso de terminación si ancho de muro</p>	<p>MARCO ALUMINIO con RPT HOJA LINEA DOMO 60RT VIDRIO Exterior Cool Lite ST 150, templado 6mm, con coating si en cara K2 cámara de aire de 12mm Interior laminado 4+4 con Low-E en cara #3 CONTRAVIDRIO CERRADURA De seguridad tipo Trabex. Con Barro de Emergencia HERRAJES Giesse forma de abrir: Paño Fijo NOTA Color NEGRO Marco abrazca mocheta de Chapa Doblada BWD18 o proceso de terminación si ancho de muro</p>	<p>MARCO ALUMINIO con RPT HOJA LINEA DOMO 60RT VIDRIO Exterior Cool Lite ST 150, templado 6mm, con coating si en cara K2 cámara de aire de 12mm Interior laminado 4+4 con Low-E en cara #3 CONTRAVIDRIO CERRADURA De seguridad tipo Trabex. Con Barro de Emergencia HERRAJES Giesse forma de abrir: Paño Fijo + Brazo Empuje NOTA Color NEGRO Marco abrazca mocheta de Chapa Doblada BWD18 o proceso de terminación si ancho de muro</p>	<p>MARCO ALUMINIO con RPT HOJA LINEA DOMO 60RT VIDRIO Exterior Cool Lite ST 150, templado 6mm, con coating si en cara K2 cámara de aire de 12mm Interior laminado 4+4 con Low-E en cara #3 CONTRAVIDRIO CERRADURA De seguridad tipo Trabex. Con Barro de Emergencia HERRAJES Giesse forma de abrir: Paño Fijo + Brazo Empuje NOTA Color NEGRO Marco abrazca mocheta de Chapa Doblada BWD18 o proceso de terminación si ancho de muro</p>
<p><b>V26</b> VENTANA COMPLETA CON PAÑO FLUO + BRAZO EMPUJE</p>	<p><b>V27</b> VENTANA BRAZO EMPUJE</p>	<p><b>V28</b> VENTANA BRAZO EMPUJE</p>	<p><b>P1</b> PUERTA PLACA DE ABRIR MARCO DE CHAPA</p>	<p><b>P2</b> PUERTA PLACA DE ABRIR MARCO DE CHAPA</p>	<p><b>P3</b> PUERTA PLACA DE ABRIR ACUSTICA - Tipo Modelo A8 de DECIBEL</p>
<p>MARCO ALUMINIO con RPT HOJA LINEA DOMO 60RT VIDRIO Exterior Cool Lite ST 150, templado 6mm, con coating si en cara K2 cámara de aire de 12mm Interior laminado 4+4 con Low-E en cara #3 CONTRAVIDRIO CERRADURA De seguridad tipo Trabex. Con Barro de Emergencia HERRAJES Giesse forma de abrir: Paño Fijo + Brazo Empuje NOTA Color NEGRO Marco abrazca mocheta de Chapa Doblada BWD18 o proceso de terminación si ancho de muro</p>	<p>MARCO ALUMINIO con RPT HOJA LINEA DOMO 60RT VIDRIO Exterior Cool Lite ST 150, templado 6mm, con coating si en cara K2 cámara de aire de 12mm Interior laminado 4+4 con Low-E en cara #3 CONTRAVIDRIO CERRADURA De seguridad tipo Trabex. Con Barro de Emergencia HERRAJES Giesse forma de abrir: Brazo Empuje NOTA Color NEGRO Marco abrazca mocheta de Chapa Doblada BWD18 o proceso de terminación si ancho de muro</p>	<p>MARCO ALUMINIO con RPT HOJA LINEA DOMO 60RT VIDRIO Exterior Cool Lite ST 150, templado 6mm, con coating si en cara K2 cámara de aire de 12mm Interior laminado 4+4 con Low-E en cara #3 CONTRAVIDRIO CERRADURA De seguridad tipo Trabex. Con Barro de Emergencia HERRAJES Giesse forma de abrir: Brazo Empuje NOTA Color NEGRO Marco abrazca mocheta de Chapa Doblada BWD18 o proceso de terminación si ancho de muro</p>	<p>MARCO CHAPA DOBLADA BWD N16 HOJA PLACA Esp. 45mm, Interior Nido de Abajas 5x5 Bastidor macizo madera de Pino Enchapsado en Melamina tipo Roble Americano en ambas caras ACABADO Marco: Dos manos de convertidor, dos manos de esmalte CERRADURA De seguridad. HERRAJES 3 Bisagras de 3" de Hierro a munición o piquete de A. Inox. balancin a definir. NOTA Apertura Interior</p>	<p>MARCO CHAPA DOBLADA BWD N16 HOJA PLACA Esp. 45mm, Interior Nido de Abajas 5x5 Bastidor macizo madera de Pino Enchapsado en Melamina tipo Roble Americano en ambas caras ACABADO Marco: Dos manos de convertidor, dos manos de esmalte CERRADURA A rodillo/Barro Antipánico Linea Touch o cerradura Bave Yale tipo Jaque HERRAJES 3 Bisagras de 3" de Hierro a munición o piquete de A. Inox. balancin a definir. NOTA Apertura Exterior</p>	<p>MARCO CHAPA DE ACERO 18 2D HOJA PLACA Esp. 60mm con tratamiento acústico interno. Panel nido en ambas caras MDF alta densidad 18mm esp. revestido en melamina tipo Roble Americano. Bis. de 3" de Hierro con 2" de espesor de apoyo. DO de calidad asociado y ajustado abs. Marco: Dos manos de convertidor, dos manos de esmalte. CERRADURA De seguridad. HERRAJES 3 Bisagras de 3" de Hierro a munición o piquete de A. Inox. balancin a definir. NOTA Apertura Interior. Llaveiro triple sello perimetral contenido en el marco y hoja, más un sello en herraje de accionamiento automático.</p>
<p><b>P4</b> PUERTA PLACA DE ABRIR MARCO DE CHAPA - S.M.</p>	<p><b>P5</b> PUERTA DE ABRIR</p>	<p><b>P6</b> PUERTA VIDRIO</p>	<p><b>P7</b> PUERTA PLACA DE ABRIR MARCO DE CHAPA</p>	<p><b>P8</b> PUERTA TIPO GABARINO CONCRETA</p>	<p>MARCO ALUMINIO con RPT HOJA LINEA DOMO 60RT VIDRIO Exterior Cool Lite ST 150, templado 6mm, con coating si en cara K2 cámara de aire de 12mm Interior laminado 4+4 con Low-E en cara #3 CONTRAVIDRIO CERRADURA De seguridad tipo Trabex. Con Barro de Emergencia HERRAJES Giesse forma de abrir: Paño Fijo + De Abir NOTA Color NEGRO Marco abrazca mocheta de Chapa Doblada BWD18 o proceso de terminación si ancho de muro</p>
<p>MARCO CHAPA DOBLADA BWD N16 HOJA PLACA Esp. 45mm, Interior Nido de Abajas 5x5 Bastidor macizo madera de Pino Enchapsado en Melamina tipo Roble Americano en ambas caras ACABADO Marco: Dos manos de convertidor, dos manos de esmalte CERRADURA De seguridad. HERRAJES 3 Bisagras de 3" de Hierro a munición o piquete de A. Inox. balancin a definir. NOTA Apertura Exterior</p>	<p>MARCO CHAPA DOBLADA N° 16 HOJA Chapa Doblada N° 16 con refuerzos ACABADO Marco y Hoja: Dos manos de convertidor, dos manos de esmalte. CERRADURA De seguridad. HERRAJES 3 Bisagras de 3" de Hierro a munición o piquete de A. Inox. balancin a definir. NOTA Apertura Exterior -In- Apertura Interior -In-</p>	<p>MARCO ALUMINIO con RPT HOJA LINEA DOMO 60RT VIDRIO Exterior Cool Lite ST 150, templado 6mm, con coating si en cara K2 cámara de aire de 12mm Interior laminado 4+4 con Low-E en cara #3 CONTRAVIDRIO CERRADURA De seguridad tipo Trabex. Con Barro de Emergencia HERRAJES Giesse forma de abrir: Paño Fijo + De Abir NOTA Color NEGRO Marco abrazca mocheta de Chapa Doblada BWD18 o proceso de terminación si ancho de muro</p>	<p>MARCO CHAPA DOBLADA BWD N16 HOJA PLACA Esp. 45mm, Interior Nido de Abajas 5x5 Bastidor macizo madera de Pino Enchapsado en Melamina tipo Roble Americano en ambas caras ACABADO Marco: Dos manos de convertidor, dos manos de esmalte CERRADURA A rodillo/Barro Antipánico Linea Touch o cerradura Bave Yale tipo Jaque HERRAJES 3 Bisagras de 3" de Hierro a munición o piquete de A. Inox. balancin a definir. NOTA Apertura Exterior</p>	<p>MARCO Bastidor caño estructural HOJA Revestimiento de Chapa preimpregnada acanata negra ACABADO Marco: Dos manos de convertidor, dos manos de esmalte CERRADURA De seguridad. HERRAJES Sistema corredor con guía reforzada superior e inferior. NOTA</p>	<p>MARCO ALUMINIO con RPT HOJA LINEA DOMO 60RT VIDRIO Exterior Cool Lite ST 150, templado 6mm, con coating si en cara K2 cámara de aire de 12mm Interior laminado 4+4 con Low-E en cara #3 CONTRAVIDRIO CERRADURA De seguridad tipo Trabex. Con Barro de Emergencia HERRAJES Giesse forma de abrir: Paño Fijo + De Abir NOTA Color NEGRO Marco abrazca mocheta de Chapa Doblada BWD18 o proceso de terminación si ancho de muro</p>

**UBICACION**

**SIMBOLOGIA**

**REFERENCIAS**

**NOTAS**

**PODER JUDICIAL RIO NEGRO**

**AREA DE INFRAESTRUCTURA Y ARQUITECTURA**

OBRA: **CONSTRUCCION COMPLEJO JUDICIAL**

LUGAR: **EL BOLSON**

PLANO: **PLANILLA DE CARPINTERIAS**

ESCALA: 1:75  
NOMBRE: CJEBC-02

P9		P10		PR		PV3	
PUERTA PLACA DE ABRIR MARCO DE CHAPA		PUERTA PLACA DOBLE DE ABRIR ACUSTICA		PUERTA ACCESO DE REJA		FRENTE VIDRADO COMPLETO POR VENTANAS BRAZO DE EMPUJE + PAÑO FIJO + PUERTAS DE ABRIR (DERECHA/IZQUIERDA HACIA AFUERA)	
CANT.	EQ.	CANT.	EQ.	CANT.	EQ.	CANT.	EQ.
0,90	2	1,80	1	2,95	1	6,82	1
AUDITORIO		AUDITORIO		FRENTE		FRENTE	
MARCO	CHAPA DOBLADA B/WG N16	MARCO	CHAPA DOBLADA B/WG N16	MARCO	COLUMNAS UPN 80x45x6	MARCO	ALUMINIO con RPT
HOJA	PLACA: Esp: 45mm, con aislacion interior de lana mineral Bastidor mocho madera de Pino Enchapado en Melamina tipo Roble Americano en 1 cara (circulador) y enchapado en madera natural tipo light oak sin revestimiento sale	HOJA	PLACA: Esp: 45mm, con aislacion interior de lana mineral Bastidor mocho madera de Pino Enchapado en Melamina tipo Roble Americano en 1 cara (circulador) y enchapado en madera natural tipo light oak sin revestimiento sale	HOJA	Planchuela cuadro vertical y horizontal 36,1x7,3 con planchuela horizontal cada 40m a eje de 25x4x3,2mm, Hierro Redondo vertical del 4, 2cada 15cm	HOJA	LINEA DOMO 60RT
ACABADO	Marco: Dos manos de convertidor, dos manos de esmalte	ACABADO	Marco: Dos manos de convertidor, dos manos de esmalte	ACABADO	Marco: Galvanizado pintado al horno color NEGRO	HOJA	HERRAJES
CERRADURA	De seguridad.	CERRADURA	De seguridad.	CERRADURA	De seguridad.	HOJA	De seguridad tipo Trabex
HERRAJES	3 Bisagras de 3" de Hierro a municon c/ picaporte de A. Inox, balancin a definir.	HERRAJES	3 Bisagras de 3" de Hierro a municon c/ picaporte de A. Inox, balancin a definir.	HERRAJES	3 Bisagras de 3" de Hierro a municon c/ picaporte de A. Inox, balancin a definir.	HOJA	Giesse/ forma de abrir: Paño Fijo + Brazo de Empuje + De Abrir
NOTA	Apertura Interior	NOTA	Apertura Exterior	NOTA	Apertura Exterior	HOJA	Color NEGRO
						CONTRAVIDRIO	Marco abraza mocho de Chapa Doblada B/WD18 c/ proceso de terminacion al ancho de muro.

FIV		CORTE	
PUERTA ACCESO DE REJA			
CANT.	EQ.	CANT.	EQ.
5,26	2		
FRENTE		CORTE	
MARCO	PERFIL DE ALUMINIO EXTRUIDO PREPINTADO DE ALUMINIO TIPO PIEL DE VIDRIO CRPT	MARCO	PERFIL DE ALUMINIO EXTRUIDO PREPINTADO DE ALUMINIO TIPO PIEL DE VIDRIO CRPT
HOJA	MULLION PERFILES DE ALUMINIO 3,257 Kg/mtr	HOJA	MULLION PERFILES DE ALUMINIO 3,257 Kg/mtr
VIDRIO	Exterior Cool Lite ST 150, templado 6mm, con coating si en cara #2/camara de aire de 12mm/Interior laminado 4+4 con Low-E en cara #3	VIDRIO	Exterior Cool Lite ST 150, templado 6mm, con coating si en cara #2/camara de aire de 12mm/Interior laminado 4+4 con Low-E en cara #3
CERRADURA		CERRADURA	
NOTA		NOTA	

UBICACION

SIMBOLOGIA

REFERENCIAS

NOTAS

<b>PODER JUDICIAL RIO NEGRO</b>		
AREA DE INFRAESTRUCTURA Y ARQUITECTURA		
OBRA: CONSTRUCCION COMPLEJO JUDICIAL		
LUGAR: EL BOLSON		
PLANO: PLANILLA DE CARPINTERIAS	ESCALA: 1,75	NOMBRE: CJEB-PC-03

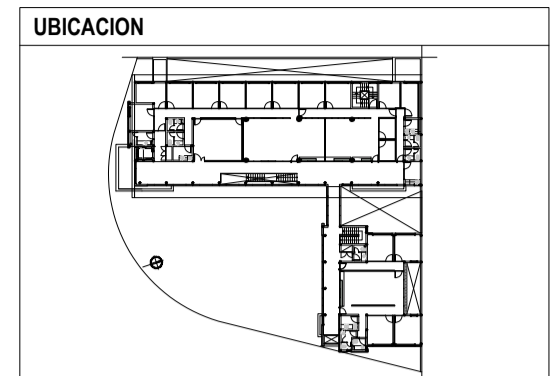

### SIMBOLOGIA

	TOMACORRIENTE 2P+1-15A EN CAJA METALICA 150x100x50 EN PARED - NUMERO DE MODULOS
	TOMACORRIENTE 2P+1-15A ESTABLECIDO EN CAJA METALICA 150x100x50 EN PARED - NUMERO DE MODULOS
	PUNTO DE CONEXION EN BANDEJA CAJA 10x15 CON BUNDA
	PUNTO /Llave ENCENDIDO LAMPARA
	CENTRO /LAMPARA
	TABLERO UPS - Modelo UPS Black APC Smart EN LINEA 100VA/1000w con 2 equivalentes
	TABLERO SECCIONAL
	TABLERO SECCIONAL
	CANERA TERMOPLASTICA O SICALCULO
	BANDEJA CHAPA PERFORADA - INT. ELECTRICA
	MEGACANAL TIPO ZULCO, SIMILAR O EQUIVALENTE (DEB INT. CORRIENTES DEBILES)

TABLERO SECCIONAL EDIFICIO COMPLEJO JUDICIAL	
	C1-ILUMINACION
	C2-TOMAS
	C3-ILUMINACION
	C4-TOMAS
	C5-ILUMINACION
	C6-TOMAS
	C7-ILUMINACION
	C8-TOMAS
	C9-ILUMINACION
	C10-TOMAS
PLANTA ALTA	
	C1-ILUMINACION
	C2-TOMAS
	C3-ILUMINACION
	C4-TOMAS
	C5-ILUMINACION
	C6-TOMAS
	C7-ILUMINACION
	C8-TOMAS
	C9-ILUMINACION
	C10-TOMAS
TABLERO SECCIONAL EDIFICIO ANEXO	
	C1-ILUMINACION
	C2-TOMAS
	C3-ILUMINACION
	C4-TOMAS
	C5-ILUMINACION
	C6-TOMAS
	C7-ILUMINACION
	C8-TOMAS
	C9-ILUMINACION
	C10-TOMAS

### REFERENCIAS

① MEDIDOR	⑦ TABLERO SECCIONAL BOMBAS
② TABLERO PRINCIPAL	⑧ TABLERO SECCIONAL CALEFACCION
③ TABLERO TRANSFERENCIA ALIMENTACION	⑨ TABLERO SECCIONAL EDIFICIO COMPLEJO
④ TABLERO DE CAPACITORES	⑩ TABLERO SECCIONAL ASCENSOR
⑤ TABLERO UPS	⑪ TABLERO SECCIONAL EDIFICIO ANEXO
⑥ GRUPO ELECTROGENO	

### NOTAS

EL CONTRATISTA DEBERA CONFECCIONAR LA DOCUMENTACION DE OBRA SOBRE LA BASE DE LA DOCUMENTACION TECNICA DE CONTRATO. CUALQUIER MODIFICACION DEBERA SER APROBADA POR LA INSPECCION DE OBRA. LA DOCUMENTACION DE OBRA INCLUIRA LAS SUCESIVAS REVISIONES Y ACTUALIZACIONES QUE SE VAYAN EFECTUANDO DURANTE EL AVANCE DE LOS TRABAJOS. LAS REVISIONES DEBERAN SER PRESENTADAS PARA SU APROBACION A LA INSPECCION DE OBRA ANTES DE SU INSTALACION Y/O MONTAJE. LA PRESENTACION DE CALCULOS DEBE SER HECHA DENTRO DE LOS 30 DIAS DE LA FIRMA DEL CONTRATO, EN CASO CONTRARIO LA INSPECCION DE OBRA SE GUIARA POR LOS CALCULOS DE LA DOCUMENTACION TECNICA DE CONTRATO. LA INSPECCION DE OBRA PODRA EXIGIR AL CONTRATISTA CALCULOS NO INCLUIDOS EN LA DOCUMENTACION TECNICA DE CONTRATO. LA DOCUMENTACION DE OBRA SE PRESENTARAN A LA INSPECCION DE OBRA EN ARCHIVOS DIGITALES Y POR CUADRUPLICADO EN COPIAS DE PAPEL.

**PODER JUDICIAL**  
**RIO NEGRO**

AREA DE INFRAESTRUCTURA Y ARQUITECTURA

OBRA: CONSTRUCCION COMPLEJO JUDICIAL

LUGAR: EL BOLSON

PLANO: INSTALACION ELECTRICA\_CJEB-IE-PA ESCALA 1:100

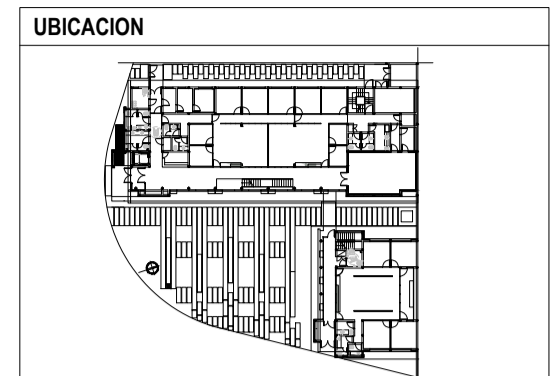

**SIMBOLOGIA**

	PUNTO DE CONEXION EN BANDEJA, CAJA 10x10 CON BORNERA
	PUESTO DE TRABAJO / BOCAL DE DATOS PARA RACK CAT. 6
	PUESTO DE TRABAJO / BOCAL DE DATOS PARA RACK CAMARA SEGURIDAD IP
	TABLERO UPS
	TECLADO DE SEGURIDAD PARA CONTROL DE ACCESO
	TECLADO DE SEGURIDAD PARA CONTROL DE ACCESO
	RACK DE PISO
	BANDEJA CHAPA PERFORADA - DATOS Y BAJA TENSION
	CAMARA DE INSPECCION
	CAÑO PVC Ø110
	MESAJANAL PVC TIPO ZIGZAG SIMILAR O EQUIVALENTE

- REFERENCIAS**
- ① TABLERO PRINCIPAL
  - ② TABLERO TRANSFERENCIA ALIMENTACION
  - ③ TABLERO PRINCIPAL
  - ④ TABLERO CLIMATIZACION
  - ⑤ TABLERO SECCIONAL EDIFICIO COMPLEJO JUDICIAL
  - ⑥ TABLERO SECCIONAL ASCENSOR
  - ⑦ TABLERO SECCIONAL EDIFICIO ANEXO

**NOTAS**

El Contratista debera confeccionar la documentacion de obra sobre la base de la Documentacion Tecnica de Contrato. Cualquier modificacion debera ser aprobada por la Inspeccion de Obra. La documentacion de obra inclura las sucesivas revisiones y actualizaciones que se vayan efectuando durante el avance de los trabajos. Las revisiones deberan ser presentadas para su aprobacion a la Inspeccion de Obra antes de su instalacion y/o montaje. La presentacion de calculos debe ser hecha dentro de los 30 dias de la firma del contrato, en caso contrario la Inspeccion de Obra se guirra por los calculos de la Documentacion Tecnica de Contrato. La Inspeccion de Obra podra exigir al Contratista calculos no incluidos en la Documentacion Tecnica de Contrato. La Documentacion de Obra se presentaran a la Inspeccion de Obra en archivos digitales y por cuadruplicado en copias de papel.

**PODER JUDICIAL**  
**RIO NEGRO**

AREA DE INFRAESTRUCTURA Y ARQUITECTURA

OBRA: CONSTRUCCION COMPLEJO JUDICIAL

LUGAR: EL BOLSON

PLANO: INSTALACION ELECTRICA\_CJEB-IE-PB ESCALA 1:100



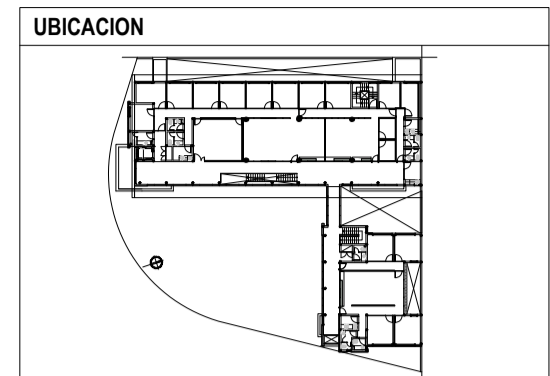

### SIMBOLOGIA

	TOMACORRIENTE 2H-7 10A EN CAJA METALICA 100x100x50 EN PARED
	TOMACORRIENTE 2H-7 10A ESTABLECIDO EN CAJA METALICA 100x100x50 EN PARED CON BORNERA
	PUNTO DE CONEXION EN BANDEJA, CAJA 10x10 CON BORNERA
	PUNTO DE ILUMINACION
	CENTRO LUMINARIA
	TABLERO UPS - Modelo UPS Sinec APC Smart EN LINEA 1000W/5000 vatios e equivalente
	TABLERO SECCIONAL
	TABLERO SECCIONAL
	CAMERA TERMOPLETICA 8 ESCALADO
	BANDEJA CHAPA PERFORADA - INST. ELECTRICA

TABLERO SECCIONAL EDIFICIO COMPLEJO JUDICIAL	
PLANTA BAJA	C1 ILUMINACION
	C2 TOMAS
	C3 TOMAS
	C4 ILUMINACION
	C5 TOMAS
	C6 ILUMINACION
	C7 TOMAS
	C8 ILUMINACION
	C9 TOMAS
	C10 ILUMINACION
	C11 TOMAS
	C12 ILUMINACION
	C13 TOMAS
	C14 ILUMINACION
	C15 TOMAS
	C16 ILUMINACION
	C17 TOMAS
	C18 ILUMINACION
	C19 TOMAS
	C20 ILUMINACION
	C21 TOMAS
	C22 ILUMINACION
	C23 TOMAS
	C24 ILUMINACION
	C25 TOMAS
	C26 ILUMINACION
	C27 TOMAS
	C28 ILUMINACION
	C29 TOMAS
	C30 ILUMINACION
	C31 TOMAS
	C32 ILUMINACION
	C33 TOMAS
	C34 ILUMINACION
	C35 TOMAS
	C36 ILUMINACION
	C37 TOMAS
	C38 ILUMINACION
	C39 TOMAS
	C40 ILUMINACION
	C41 TOMAS
	C42 ILUMINACION
	C43 TOMAS
	C44 ILUMINACION
	C45 TOMAS
	C46 ILUMINACION
	C47 TOMAS
	C48 ILUMINACION
	C49 TOMAS
	C50 ILUMINACION
	C51 TOMAS
	C52 ILUMINACION
	C53 TOMAS
	C54 ILUMINACION
	C55 TOMAS
	C56 ILUMINACION
	C57 TOMAS
	C58 ILUMINACION
	C59 TOMAS
	C60 ILUMINACION
	C61 TOMAS
	C62 ILUMINACION
	C63 TOMAS
	C64 ILUMINACION
	C65 TOMAS
	C66 ILUMINACION
	C67 TOMAS
	C68 ILUMINACION
	C69 TOMAS
	C70 ILUMINACION
	C71 TOMAS
	C72 ILUMINACION
	C73 TOMAS
	C74 ILUMINACION
	C75 TOMAS
	C76 ILUMINACION
	C77 TOMAS
	C78 ILUMINACION
	C79 TOMAS
	C80 ILUMINACION
	C81 TOMAS
	C82 ILUMINACION
	C83 TOMAS
	C84 ILUMINACION
	C85 TOMAS
	C86 ILUMINACION
	C87 TOMAS
	C88 ILUMINACION
	C89 TOMAS
	C90 ILUMINACION
	C91 TOMAS
	C92 ILUMINACION
	C93 TOMAS
	C94 ILUMINACION
	C95 TOMAS
	C96 ILUMINACION
	C97 TOMAS
	C98 ILUMINACION
	C99 TOMAS
	C100 ILUMINACION
	C101 TOMAS
	C102 ILUMINACION
	C103 TOMAS
	C104 ILUMINACION
	C105 TOMAS
	C106 ILUMINACION
	C107 TOMAS
	C108 ILUMINACION
	C109 TOMAS
	C110 ILUMINACION
	C111 TOMAS
	C112 ILUMINACION
	C113 TOMAS
	C114 ILUMINACION
	C115 TOMAS
	C116 ILUMINACION
	C117 TOMAS
	C118 ILUMINACION
	C119 TOMAS
	C120 ILUMINACION
	C121 TOMAS
	C122 ILUMINACION
	C123 TOMAS
	C124 ILUMINACION
	C125 TOMAS
	C126 ILUMINACION
	C127 TOMAS
	C128 ILUMINACION
	C129 TOMAS
	C130 ILUMINACION
	C131 TOMAS
	C132 ILUMINACION
	C133 TOMAS
	C134 ILUMINACION
	C135 TOMAS
	C136 ILUMINACION
	C137 TOMAS
	C138 ILUMINACION
	C139 TOMAS
	C140 ILUMINACION
	C141 TOMAS
	C142 ILUMINACION
	C143 TOMAS
	C144 ILUMINACION
	C145 TOMAS
	C146 ILUMINACION
	C147 TOMAS
	C148 ILUMINACION
	C149 TOMAS
	C150 ILUMINACION
	C151 TOMAS
	C152 ILUMINACION
	C153 TOMAS
	C154 ILUMINACION
	C155 TOMAS
	C156 ILUMINACION
	C157 TOMAS
	C158 ILUMINACION
	C159 TOMAS
	C160 ILUMINACION
	C161 TOMAS
	C162 ILUMINACION
	C163 TOMAS
	C164 ILUMINACION
	C165 TOMAS
	C166 ILUMINACION
	C167 TOMAS
	C168 ILUMINACION
	C169 TOMAS
	C170 ILUMINACION
	C171 TOMAS
	C172 ILUMINACION
	C173 TOMAS
	C174 ILUMINACION
	C175 TOMAS
	C176 ILUMINACION
	C177 TOMAS
	C178 ILUMINACION
	C179 TOMAS
	C180 ILUMINACION
	C181 TOMAS
	C182 ILUMINACION
	C183 TOMAS
	C184 ILUMINACION
	C185 TOMAS
	C186 ILUMINACION
	C187 TOMAS
	C188 ILUMINACION
	C189 TOMAS
	C190 ILUMINACION
	C191 TOMAS
	C192 ILUMINACION
	C193 TOMAS
	C194 ILUMINACION
	C195 TOMAS
	C196 ILUMINACION
	C197 TOMAS
	C198 ILUMINACION
	C199 TOMAS
	C200 ILUMINACION
	C201 TOMAS
	C202 ILUMINACION
	C203 TOMAS
	C204 ILUMINACION
	C205 TOMAS
	C206 ILUMINACION
	C207 TOMAS
	C208 ILUMINACION
	C209 TOMAS
	C210 ILUMINACION
	C211 TOMAS
	C212 ILUMINACION
	C213 TOMAS
	C214 ILUMINACION
	C215 TOMAS
	C216 ILUMINACION
	C217 TOMAS
	C218 ILUMINACION
	C219 TOMAS
	C220 ILUMINACION
	C221 TOMAS
	C222 ILUMINACION
	C223 TOMAS
	C224 ILUMINACION
	C225 TOMAS
	C226 ILUMINACION
	C227 TOMAS
	C228 ILUMINACION
	C229 TOMAS
	C230 ILUMINACION
	C231 TOMAS
	C232 ILUMINACION
	C233 TOMAS
	C234 ILUMINACION
	C235 TOMAS
	C236 ILUMINACION
	C237 TOMAS
	C238 ILUMINACION
	C239 TOMAS
	C240 ILUMINACION
	C241 TOMAS
	C242 ILUMINACION
	C243 TOMAS
	C244 ILUMINACION
	C245 TOMAS
	C246 ILUMINACION
	C247 TOMAS
	C248 ILUMINACION
	C249 TOMAS
	C250 ILUMINACION
	C251 TOMAS
	C252 ILUMINACION
	C253 TOMAS
	C254 ILUMINACION
	C255 TOMAS
	C256 ILUMINACION
	C257 TOMAS
	C258 ILUMINACION
	C259 TOMAS
	C260 ILUMINACION
	C261 TOMAS
	C262 ILUMINACION
	C263 TOMAS
	C264 ILUMINACION
	C265 TOMAS
	C266 ILUMINACION
	C267 TOMAS
	C268 ILUMINACION
	C269 TOMAS
	C270 ILUMINACION
	C271 TOMAS
	C272 ILUMINACION
	C273 TOMAS
	C274 ILUMINACION
	C275 TOMAS
	C276 ILUMINACION
	C277 TOMAS
	C278 ILUMINACION
	C279 TOMAS
	C280 ILUMINACION
	C281 TOMAS
	C282 ILUMINACION
	C283 TOMAS
	C284 ILUMINACION
	C285 TOMAS
	C286 ILUMINACION
	C287 TOMAS
	C288 ILUMINACION
	C289 TOMAS
	C290 ILUMINACION
	C291 TOMAS
	C292 ILUMINACION
	C293 TOMAS
	C294 ILUMINACION
	C295 TOMAS
	C296 ILUMINACION
	C297 TOMAS
	C298 ILUMINACION
	C299 TOMAS
	C300 ILUMINACION
	C301 TOMAS
	C302 ILUMINACION
	C303 TOMAS
	C304 ILUMINACION
	C305 TOMAS
	C306 ILUMINACION
	C307 TOMAS
	C308 ILUMINACION
	C309 TOMAS
	C310 ILUMINACION
	C311 TOMAS
	C312 ILUMINACION
	C313 TOMAS
	C314 ILUMINACION
	C315 TOMAS
	C316 ILUMINACION
	C317 TOMAS
	C318 ILUMINACION
	C319 TOMAS
	C320 ILUMINACION
	C321 TOMAS
	C322 ILUMINACION
	C323 TOMAS
	C324 ILUMINACION
	C325 TOMAS
	C326 ILUMINACION
	C327 TOMAS
	C328 ILUMINACION
	C329 TOMAS
	C330 ILUMINACION
	C331 TOMAS
	C332 ILUMINACION
	C333 TOMAS
	C334 ILUMINACION
	C335 TOMAS
	C336 ILUMINACION
	C337 TOMAS
	C338 ILUMINACION
	C339 TOMAS
	C340 ILUMINACION
	C341 TOMAS
	C342 ILUMINACION
	C343 TOMAS
	C344 ILUMINACION
	C345 TOMAS
	C346 ILUMINACION
	C347 TOMAS
	C348 ILUMINACION
	C349 TOMAS
	C350 ILUMINACION
	C351 TOMAS
	C352 ILUMINACION
	C353 TOMAS
	C354 ILUMINACION
	C355 TOMAS
	C356 ILUMINACION
	C357 TOMAS
	C358 ILUMINACION
	C359 TOMAS
	C360 ILUMINACION
	C361 TOMAS
	C362 ILUMINACION
	C363 TOMAS
	C364 ILUMINACION
	C365 TOMAS
	C366 ILUMINACION
	C367 TOMAS
	C368 ILUMINACION
	C369 TOMAS
	C370 ILUMINACION
	C371 TOMAS
	C372 ILUMINACION
	C373 TOMAS
	C374 ILUMINACION
	C375 TOMAS
	C376 ILUMINACION
	C377 TOMAS
	C378 ILUMINACION
	C379 TOMAS
	C380 ILUMINACION
	C381 TOMAS
	C382 ILUMINACION
	C383 TOMAS
	C384 ILUMINACION
	C385 TOMAS
	C386 ILUMINACION
	C387 TOMAS
	C388 ILUMINACION
	C389 TOMAS
	C390 ILUMINACION
	C391 TOMAS
	C392 ILUMINACION
	C393 TOMAS
	C394 ILUMINACION
	C395 TOMAS
	C396 ILUMINACION
	C397 TOMAS
	C398 ILUMINACION
	C399 TOMAS
	C400 ILUMINACION
	C401 TOMAS
	C402 ILUMINACION
	C403 TOMAS
	C404 ILUMINACION
	C405 TOMAS
	C406 ILUMINACION
	C407 TOMAS
	C408 ILUMINACION
	C409 TOMAS
	C410 ILUMINACION
	C411 TOMAS
	C412 ILUMINACION
	C413 TOMAS
	C414 ILUMINACION
	C415 TOMAS
	C416 ILUMINACION
	C417 TOMAS
	C418 ILUMINACION
	C419 TOMAS
	C420 ILUMINACION
	C421 TOMAS
	C422 ILUMINACION
	C423 TOMAS
	C424 ILUMINACION
	C425 TOMAS
	C426 ILUMINACION
	C427 TOMAS
	C428 ILUMINACION
	C429 TOMAS
	C430 ILUMINACION
	C431 TOMAS
	C432 ILUMINACION
	C433 TOMAS
	C434 ILUMINACION
	C435 TOMAS
	C436 ILUMINACION
	C437 TOMAS
	C438 ILUMINACION
	C439 TOMAS
	C440 ILUMINACION
	C441 TOMAS
	C442 ILUMINACION
	C443 TOMAS
	C444 ILUMINACION
	C445 TOMAS
	C446 ILUMINACION
	C447 TOMAS
	C448 ILUMINACION
	C449 TOMAS
	C450 ILUMINACION
	C451 TOMAS
	C452 ILUMINACION
	C453 TOMAS
	C454 ILUMINACION
	C455 TOMAS
	C456 ILUMINACION
	C457 TOMAS
	C458 ILUMINACION
	C459 TOMAS
	C460 ILUMINACION
	C461 TOMAS
	C462 ILUMINACION
	C463 TOMAS
	C464 ILUMINACION
	C465 TOMAS
	C466 ILUMINACION
	C467 TOMAS
	C468 ILUMINACION
	C469 TOMAS
	C470 ILUMINACION
	C471 TOMAS
	C472 ILUMINACION
	C473 TOMAS
	C474 ILUMINACION
	C475 TOMAS
	C476 ILUMINACION
	C477 TOMAS
	C478 ILUMINACION
	C479 TOMAS
	C480 ILUMINACION
	C481 TOMAS
	C482 ILUMINACION
	C483 TOMAS
	C484 ILUMINACION
	C485 TOMAS
	C486 ILUMINACION
	C487 TOMAS
	C488 ILUMINACION
	C489 TOMAS

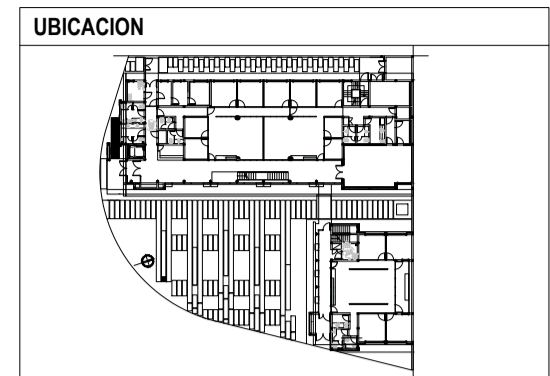

### SIMBOLOGIA

	TOMACORRIENTE 2P+T 15A EN CAJA METALICA 150x100x50 EN PARED - NUMERO DE MODULOS
	TOMACORRIENTE 2P+T 15A ESTABLECIDO EN CAJA METALICA 150x100x50 EN PARED - NUMERO DE MODULOS
	PUNTO DE CONEXION EN BANDEJA, CAJA 15x15 CON BUNDA
	PUNTO (Llave ENCENDIDO) LUMINARIA
	CENTRO LUMINARIA
	TABLERO UPS - Modelo UPS Black APC Smart EN LINEA 100VA/1000w con 2 equipotes
	TABLERO SECCIONAL
	TABLERO SECCIONAL
	CAMERA TERMOPLASTICA O SCALDULO
	BANDEJA CHAPA PERFORADA - INT. ELECTRICA
	MEGACANAL TPO 23x33x300, SIMILAR O EQUIVALENTE (DEB INT. CORRIENTES DEBILES)

TABLERO SECCIONAL EDIFICIO COMPLEJO JUDICIAL	
PLANTA BAJA	C1 LUMINACION
	C2 TOMAS
	C3 LUMINACION
	C4 TOMAS
	C5 LUMINACION
	C6 TOMAS
	C7 LUMINACION
	C8 TOMAS
	C9 LUMINACION
	C10 TOMAS
PLANTA ALTA	C11 LUMINACION
	C12 TOMAS
	C13 LUMINACION
	C14 TOMAS
	C15 LUMINACION
	C16 TOMAS
	C17 LUMINACION
	C18 TOMAS
	C19 LUMINACION
	C20 TOMAS
TABLERO SECCIONAL EDIFICIO ANEXO	
PLANTA BAJA	C1 LUMINACION
	C2 TOMAS
	C3 LUMINACION
	C4 TOMAS
	C5 LUMINACION
	C6 TOMAS
PLANTA ALTA	C7 LUMINACION
	C8 TOMAS
	C9 LUMINACION
	C10 TOMAS
	C11 LUMINACION
	C12 TOMAS

### REFERENCIAS

① MEDIDOR	⑦ TABLERO SECCIONAL BOMBAS
② TABLERO PRINCIPAL	⑧ TABLERO SECCIONAL CALEFACCION
③ TABLERO TRANSFERENCIA ALIMENTACION	⑨ TABLERO SECCIONAL EDIFICIO COMPLEJO
④ TABLERO DE CAPACITORES	⑩ TABLERO SECCIONAL ASCENSOR
⑤ TABLERO UPS	⑪ TABLERO SECCIONAL EDIFICIO ANEXO
⑥ GRUPO ELECTROGENO	

### NOTAS

EL CONTRATISTA DEBERA CONFECCIONAR LA DOCUMENTACION DE OBRA SOBRE LA BASE DE LA DOCUMENTACION TECNICA DE CONTRATO. CUALQUIER MODIFICACION DEBERA SER APROBADA POR LA INSPECCION DE OBRA. LA DOCUMENTACION DE OBRA INCLUIRA LAS SUCCESIVAS REVISIONES Y ACTUALIZACIONES QUE SE VAYAN EFECTUANDO DURANTE EL AVANCE DE LOS TRABAJOS. LAS REVISIONES DEBERAN SER PRESENTADAS PARA SU APROBACION A LA INSPECCION DE OBRA ANTES DE SU INSTALACION Y/O MONTAJE. LA PRESENTACION DE CALCULOS DEBE SER HECHA DENTRO DE LOS 30 DIAS DE LA FIRMA DEL CONTRATO, EN CASO CONTRARIO LA INSPECCION DE OBRA SE GUIARA POR LOS CALCULOS DE LA DOCUMENTACION TECNICA DE CONTRATO. LA INSPECCION DE OBRA PODRA EXIGIR AL CONTRATISTA CALCULOS NO INCLUIDOS EN LA DOCUMENTACION TECNICA DE CONTRATO. LA DOCUMENTACION DE OBRA SE PRESENTARAN A LA INSPECCION DE OBRA EN ARCHIVOS DIGITALES Y POR CUADRUPLICADO EN COPIAS DE PAPEL.

**PODER JUDICIAL**  
**RIO NEGRO**

AREA DE INFRAESTRUCTURA Y ARQUITECTURA

OBRA: CONSTRUCCION COMPLEJO JUDICIAL

LUGAR: EL BOLSON

PLANO: INSTALACION ELECTRICA\_CJEB-IE-PB ESCALA 1:100

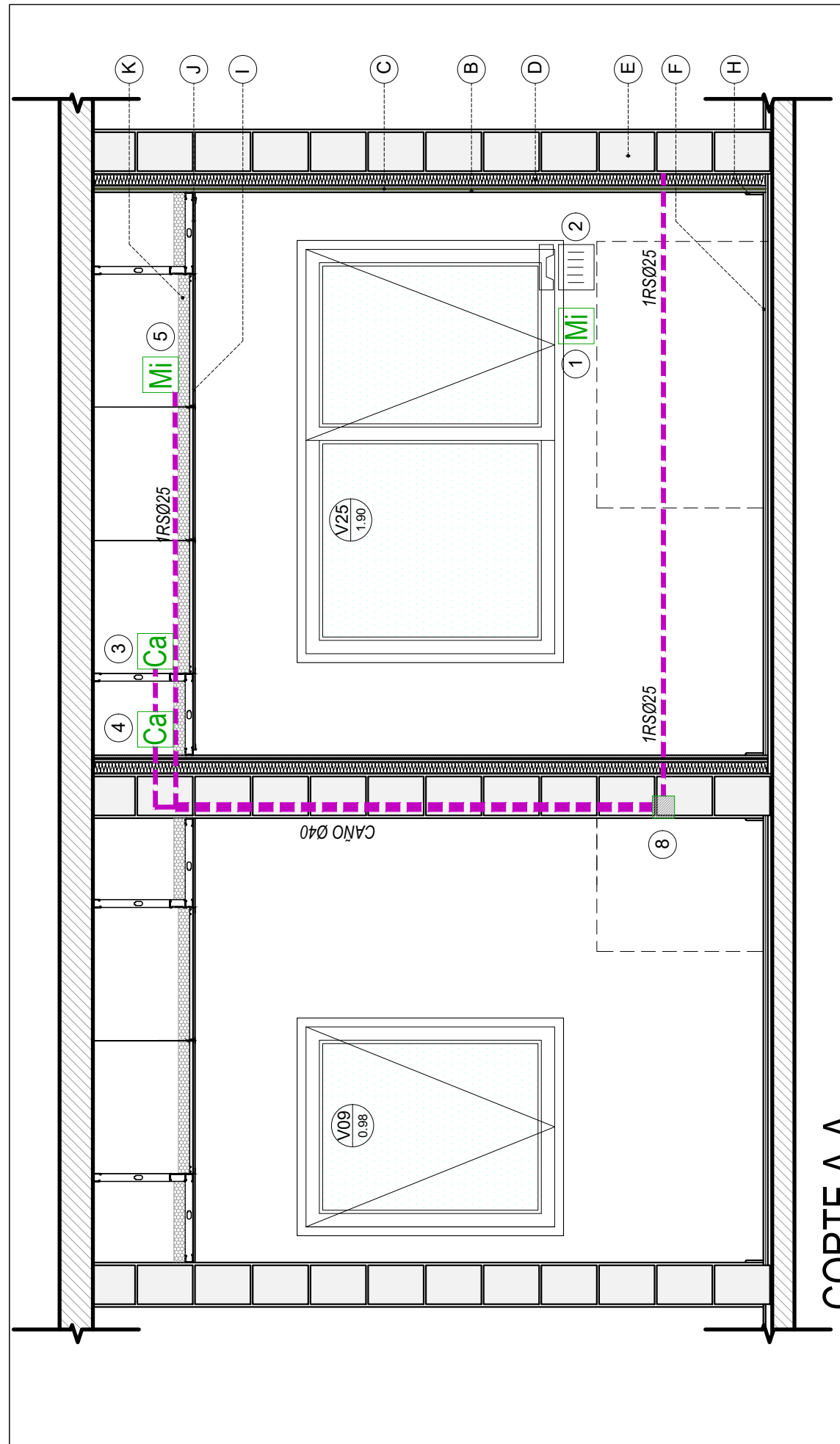

CORTE A-A

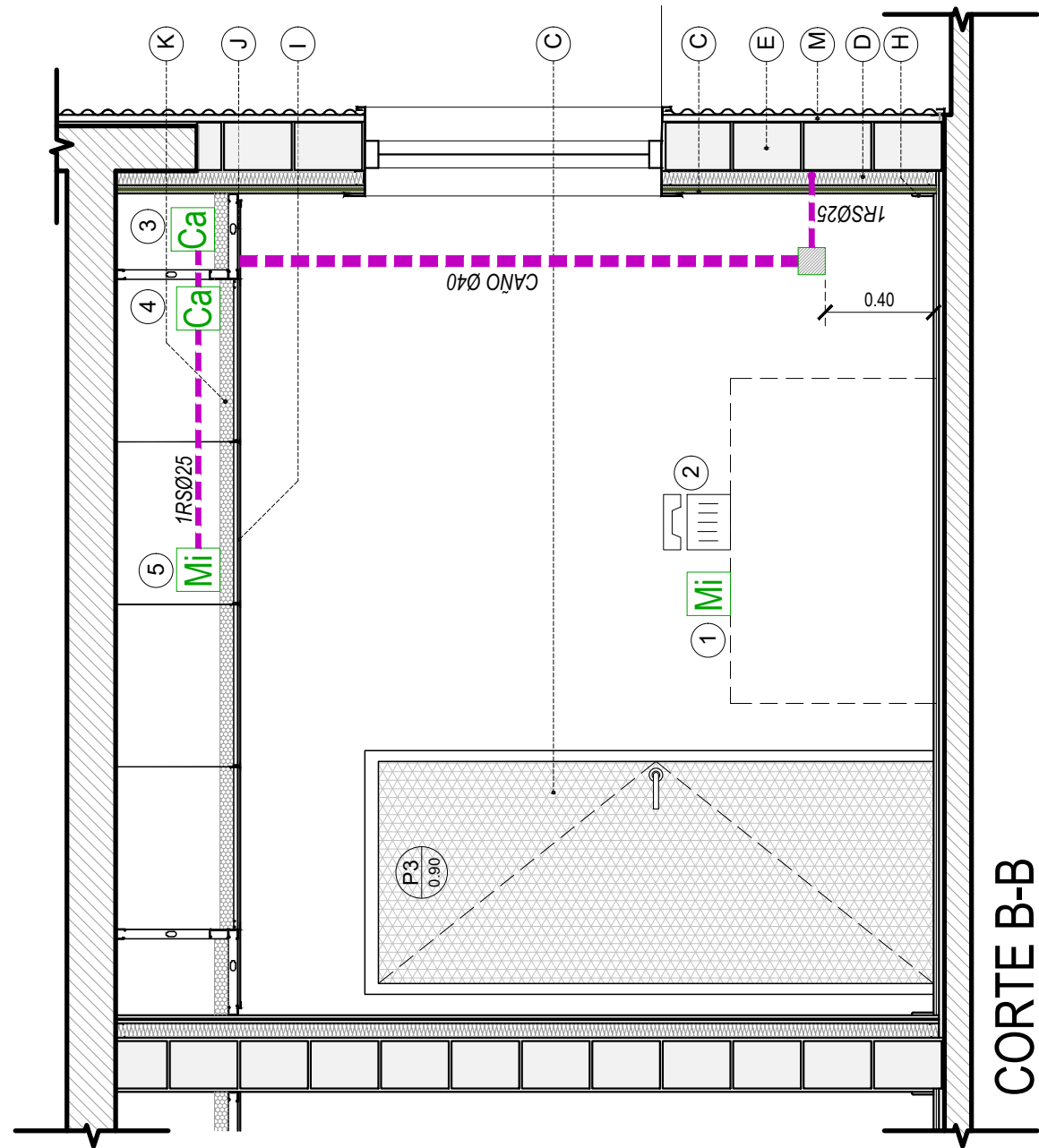

CORTE B-B

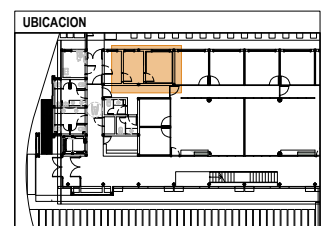

**SIMBOLOGIA**

	Ficha RJ45 Datos - Puestos de red
	2 Tomacorrientes 2x10 A+T Alimentacion normal
	1 Tomacorriente 2x10 A+T Alimentacion normal -Altura 2m o 5 Cielorraso
	2 Tomacorrientes 2x10 A+T Alimentacion UPS
	Microfono
	Ubicacion Televisor - Face Plate ficha HDMI
	Proyector
	Camara IP
	Antena de Wi-Fi
	Parlante
	Caja de registro 10x10

- REFERENCIAS**
- INSTALACIONES**
- 1- Micrófono de mesa
  - 2- Intercomunicador
  - 3- Cámaras IP
  - 4- Cámara Web
  - 5- Micrófono de cielorraso
  - 6- Luz de aviso
  - 7- Pulsador luz
  - 8- Caja de registro embutida 10x10
  - 9- Puerta c/kit asilacion s/planilla carpinteria

- CONSTRUCTIVAS:**
- A- Perfil U - Buña de ajuste.
  - B- Doble emplacado de placa de roca de yeso tipo Diamant de Knauf o ACU60 de Durlock.
  - C- Aislante acustico multiproposito de vinilo de alta densidad tipo Fonac Barrier Acustico.
  - D- Aislante acustico panel rigido de lana de vidrio tipo Acoustiver P500 con velo negro.
  - E- Mamposteria de hormigon celular macizo tipo RETAK -17.5x25x 50cm.
  - F - Baldosa de piso vinilico sobre carpeta hidrofuga y base autonivelante.
  - G- Piso ceramico de porcellanatto 60x60 sobre carpeta hidrofuga.
  - H- Zocalo de PVC color a definir.
  - I- Cielorraso de placa de yeso desmontable 60x60 con tratamiento acustico y bordes biselados tipo Sandila Micro S de Durlock, similar o equivalente.
  - J- Cielorraso perimetral de placa de roca de yeso junta tomada.
  - K- Aislacion acustica de lana de vidrio acustiver de 50mm rev. con papel kraft
  - M- Montante aluminio p/ fijacion de chapa sinusoidal.

**NOTAS**

Las cajas y/o face plate a las vistas deben alinearse vertical y horizontalmente.  
 El tendido de cañerías, podrá realizarse dentro del los perfiles de las carpinterías. No se aprobarán cañerías o pasas a la vista, ni la ejecución de salientes para cubrirlos.  
 Todas las cantidades, superficies y dimensiones aquí descriptas son indicativas y a los fines de la cotización de la obra, las mismas deberán ser verificadas en su totalidad en obra, bajo la exclusiva responsabilidad del contratista.

**PODER JUDICIAL RIO NEGRO**

AREA DE INFRAESTRUCTURA Y ARQUITECTURA

OBRA: CONSTRUCCION COMPLEJO JUDICIAL

LUGAR: EL BOLSON

PLANO: DETALLE CAMARA GESELL PB ESCALA 1:25

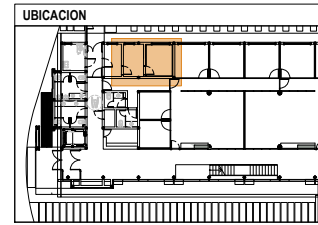
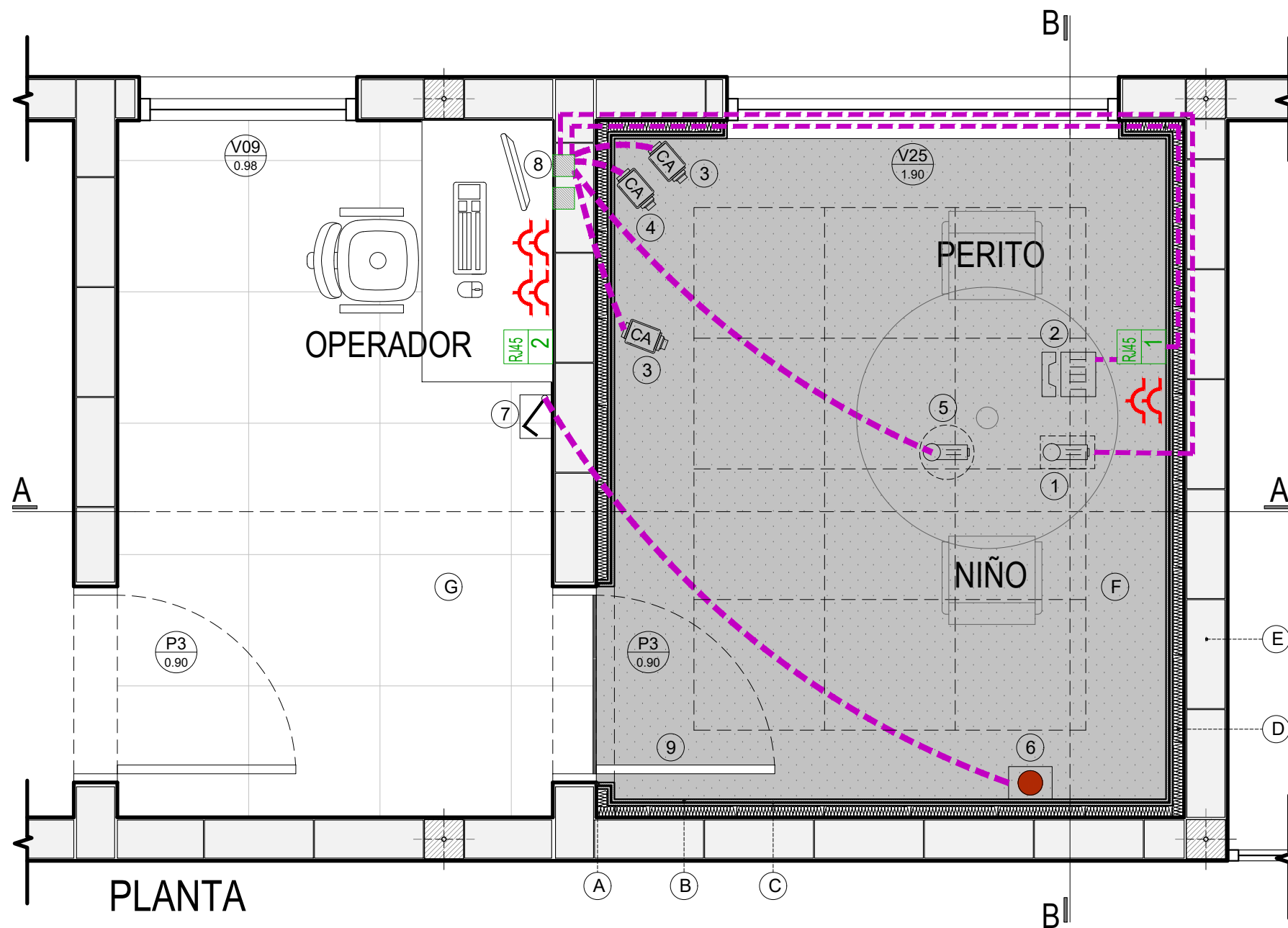

**SIMBOLOGIA**

	Ficha RM45 Datos - Puestos de red
	2 Tomacorrientes 2x10 A+T Alimentacion normal
	1 Tomacorriente 2x10 A+T Alimentacion normal -Altura 2m o 5 Cielorraso
	2 Tomacorrientes 2x10 A+T Alimentacion UPS
	Microfono
	Ubicacion Televisor - Face Plate ficha HDMI
	Proyector
	Camara IP
	Antena de Wi-Fi
	Parlante
	Caja de registro 10x10

- REFERENCIAS**
- INSTALACIONES**
- 1- Micrófono de mesa
  - 2- Intercomunicador
  - 3- Cámaras IP
  - 4- Cámara Web
  - 5- Micrófono de cielorraso
  - 6- Luz de aviso
  - 7- Pulsador luz
  - 8- Caja de registro embutida 10x10
  - 9- Puerta c/kit asilacion s/planilla carpinteria

- CONSTRUCTIVAS:**
- A- Perfil U - Buña de ajuste.
  - B- Doble emplacado de placa de roca de yeso tipo Diamant de Knauf o ACU60 de Durlock.
  - C- Aislante acustico multiproposito de vinilo de alta densidad tipo Fonac Barrier Acustico.
  - D- Aislante acustico panel rigido de lana de vidrio tipo Acoustiver P500 con velo negro.
  - E- Mamposteria de hormigon celular macizo tipo RETAK -17.5x25x 50cm.
  - F - Baldosa de piso vinilico sobre carpeta hidrofuga y base autonivelante.
  - G- Piso ceramico de porcellanatto 60x60 sobre carpeta hidrofuga.
  - H- Zocalo de PVC color a definir.
  - I- Cielorraso de placa de yeso desmontable 60x60 con tratamiento acustico y bordes biselados tipo Sandila Micro S de Durlock, similar o equivalente.
  - J- Cielorraso perimetral de placa de roca de yeso junta tomada.
  - K- Aislacion acustica de lana de vidrio acustiver de 50mm rev. con papel kraft

**NOTAS**

Las cajas y/o face plate a la vistas deben alinearse vertical y horizontalmente. Todas las cantidades, superficies y dimensiones aqui descritas son indicativas y a los fines de la cotizacion de la obra, las mismas deberan ser verificadas en su totalidad en obra, bajo la exclusiva responsabilidad del contratista.

**PODER JUDICIAL  
RIO NEGRO**

AREA DE INFRAESTRUCTURA Y ARQUITECTURA

OBRA: CONSTRUCCION COMPLEJO JUDICIAL

LUGAR: EL BOLSON

PLANO: DETALLE CAMARA GESELL PB ESCALA 1:25

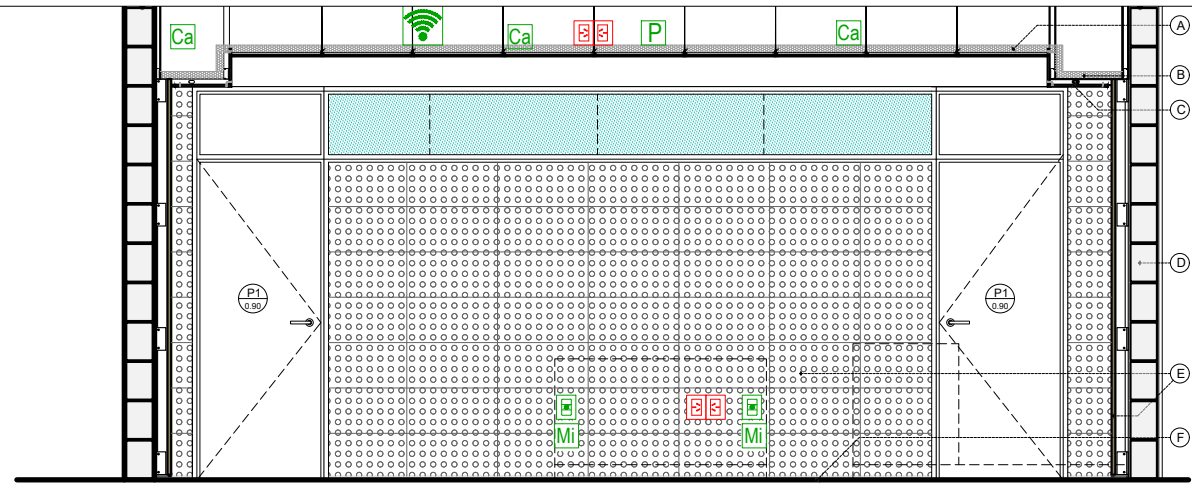

CORTE A-A

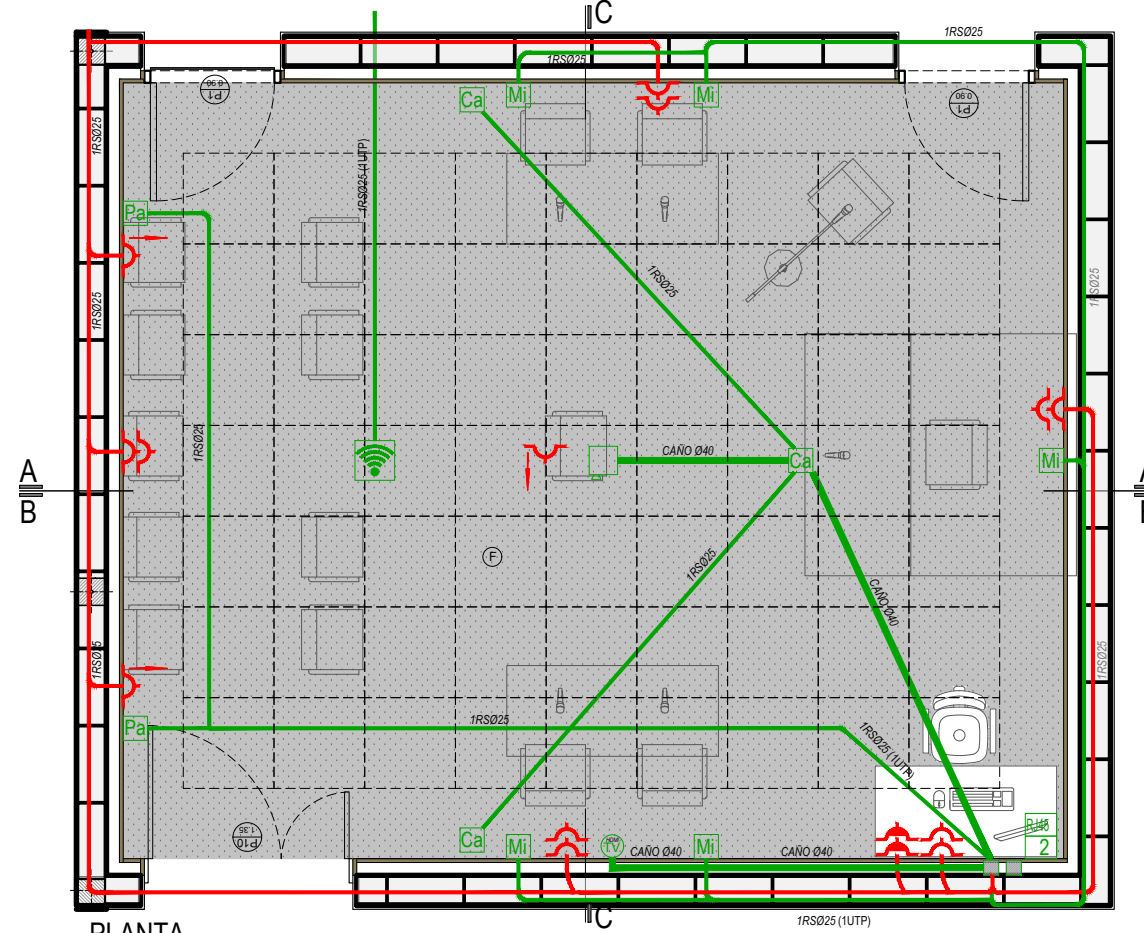

PLANTA

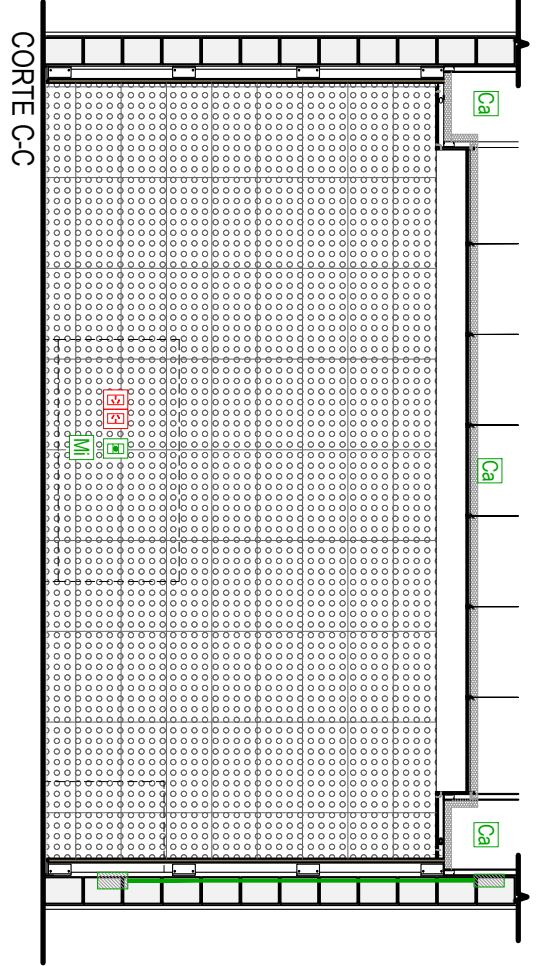

CORTE C-C

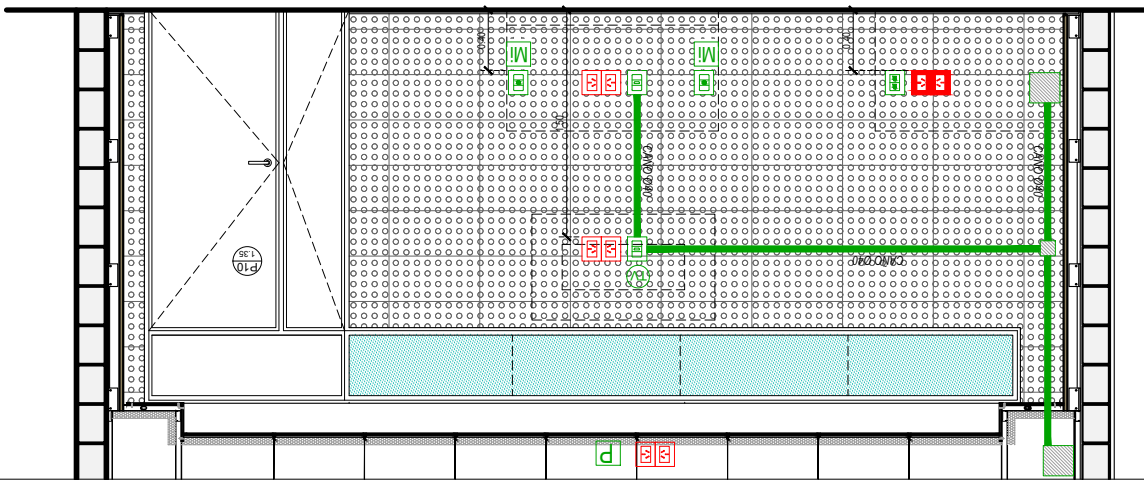

CORTE B-B

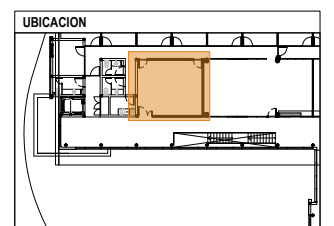

**SIMBOLOGIA**

	Ficha RJ45 Datos - Puestos de red
	2 Tomacorrientes 2x10 A+T Alimentacion normal
	1 Tomacorriente 2x10 A+T Alimentacion normal - Altura 2m o 5 Cielorraso
	2 Tomacorrientes 2x10 A+T Alimentacion UPS
	Micrófono
	Ubicacion Televisor - Face Plate ficha HDMI
	Proyector
	Camara IP
	Antena de Wi-Fi
	Parlante
	Caja de registro 10x10

**REFERENCIAS**

- INSTALACIONES**
- 1- Micrófono de mesa
  - 2- Intercomunicador
  - 3- Cámaras IP
  - 4- Cámara Web
  - 5- Micrófono de cielorraso
  - 6- Luz de aviso
  - 7- Pulsador luz
  - 8- Caja de registro embutida 10x10
  - 9- Puerta c/kit asilacion s/planilla carpinteria

- CONSTRUCTIVAS:**
- A- Cielorraso modular de madera aglomerada (HR) 60x60 con terminacion melaminica simila madera marca Hunter Douglas (Natura-Patagonia) similar o equivalente.
  - B- Aislacion acustica de lana de vidrio acustiver de 50mm rev. con papel kraft.
  - C- Cielorraso perimetral de placa de yeso junta tomada ACU60 de Durlock o Diamant de Knauf, similar o equivalente.
  - D- Mamposteria de hormigon celular macizo tipo RETAK.-17.5x25x 50cm.
  - E- Revestimiento de madera aglomerada (HR) con terminacion melaminica simila madera marca Hunter Douglas (Natura-Patagonia) similar o equivalente
  - F - Baldosa de piso vinilico sobre carpeta hidrofuga y base autonivelante.

**NOTAS**

Las cajas y/o face plate a la vistas deben alinearse vertical y horizontalmente.

El tendido de cañerías, podrá realizarse dentro del los perfiles de las carpinterías. No se aprobaran cañerías o peses a la vista, ni la ejecucion de salientes para cubiertas.

Todas las cantidades, superficies y dimensiones aqui descritas son indicativas y a los fines de la colizacion de la obra, las mismas deberan ser verificadas en su totalidad en obra, bajo la exclusiva responsabilidad del contratista.

**PODER JUDICIAL RIO NEGRO**

AREA DE INFRAESTRUCTURA Y ARQUITECTURA

OBRA: CONSTRUCCION COMPLEJO JUDICIAL

LUGAR: EL BOLSON

PLANO: DETALLE CAMARA GESELL PB ESCALA 1:25

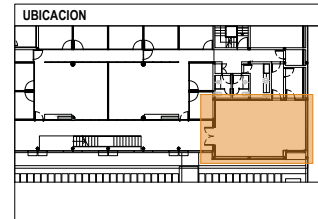
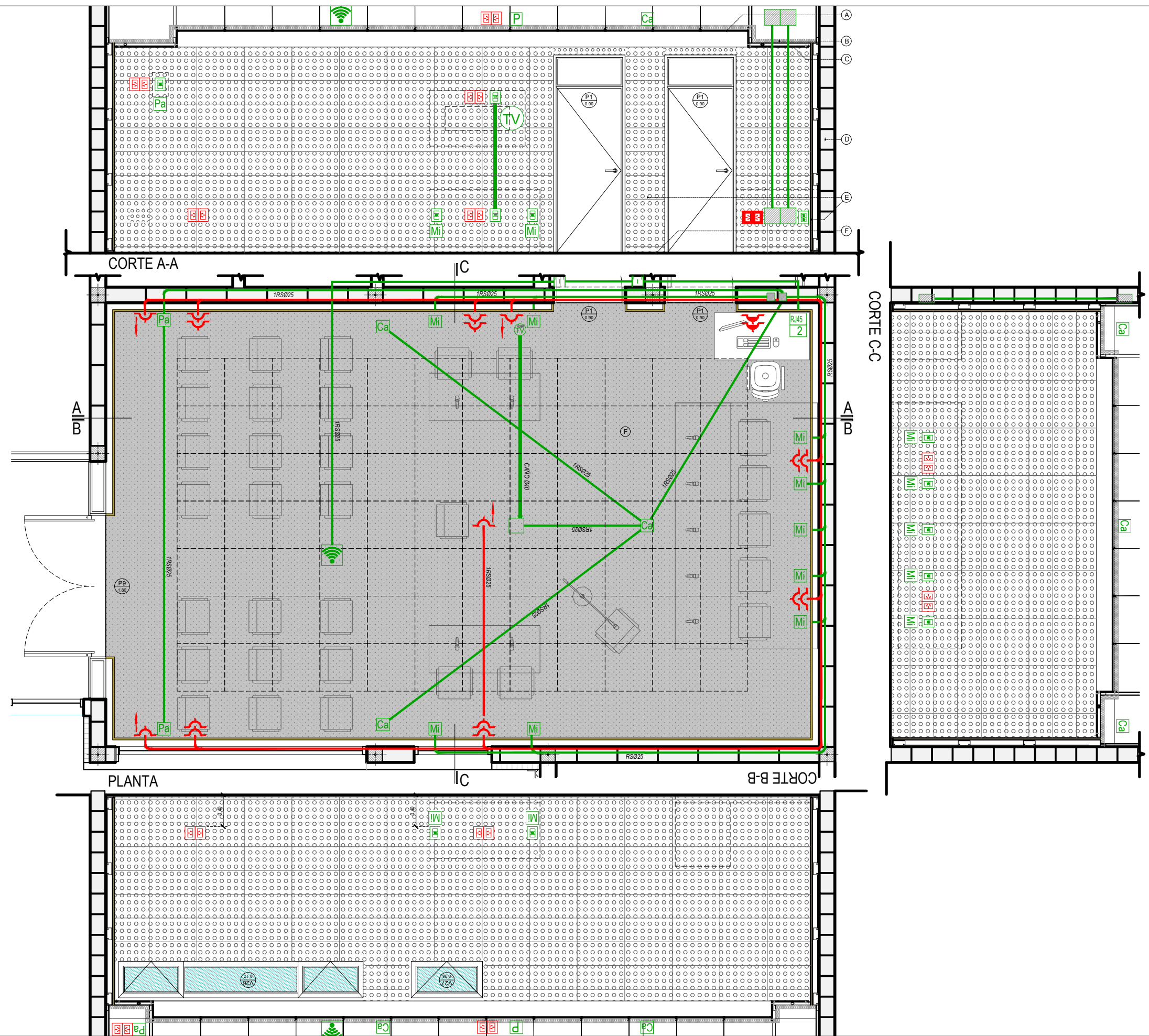

**SIMBOLOGIA**

	Ficha RJ45 Datos - Puestos de red
	2 Tomacorrientes 2x10 A+T Alimentacion normal
	1 Tomacorriente 2x10 A+T Alimentacion normal -Altura 2m o 5 Cielorraso
	2 Tomacorrientes 2x10 A+T Alimentacion UPS
	Microfono
	Ubicacion Televisor - Face Plate ficha HDMI
	Proyector
	Camara IP
	Antena de Wi-Fi
	Parlante
	Caja de registro 10x10

- REFERENCIAS**
- INSTALACIONES**
- 1- Micrófono de mesa
  - 2- Intercomunicador
  - 3- Cámaras IP
  - 4- Cámara Web
  - 5- Micrófono de cielorraso
  - 6- Luz de aviso
  - 7- Pulsador luz
  - 8- Caja de registro embutida 10x10
  - 9- Puerta c/kit asilacion s/planilla carpinteria

- CONSTRUCTIVAS:**
- A- Cielorraso modular de madera aglomerada (HR) 60x60 con terminacion melaminica simila madera marca Hunter Douglas (Natura-Patagonia) similar o equivalente.
  - B- Aislacion acustica de lana de vidrio acustiver de 50mm rev. con papel kraft.
  - C- Cielorraso perimetral de placa de yeso junta tomada ACU60 de Durlock o Diamant de Knauf, similar o equivalente.
  - D- Mamposteria de hormigon celular macizo tipo RETAK.-17.5x25x 50cm.
  - E- Revestimiento de madera aglomerada (HR) con terminacion melaminica simila madera marca Hunter Douglas (Natura-Patagonia) similar o equivalente
  - F - Baldosa de piso vinilico sobre carpeta hidrofuga y base autonivelante.

**NOTAS**

Las cajas y/o face plate a la vistas deben alinearse vertical y horizontalmente.

El tendido de cañerías, podrá realizarse dentro del los perfiles de las carpinterías. No se aprobaran cañerías o pasajes a la vista, ni la ejecucion de salientes para cubrirlos.

Todas las cantidades, superficies y dimensiones aqui descritas son indicativas y a los fines de la colizacion de la obra. las mismas deberan ser verificadas en su totalidad en obra, bajo la exclusiva responsabilidad del contratista.

**PODER JUDICIAL RIO NEGRO**

AREA DE INFRAESTRUCTURA Y ARQUITECTURA

OBRA: CONSTRUCCION COMPLEJO JUDICIAL

LUGAR: EL BOLSON

PLANO: DETALLE CAMARA GESELL PB ESCALA 1:25

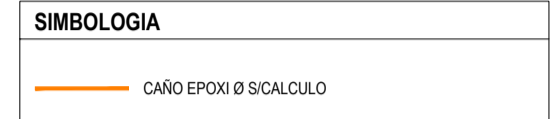
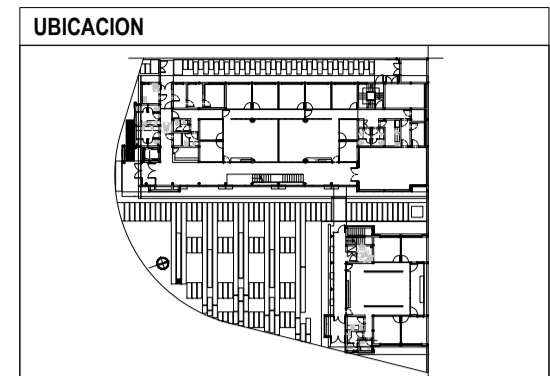
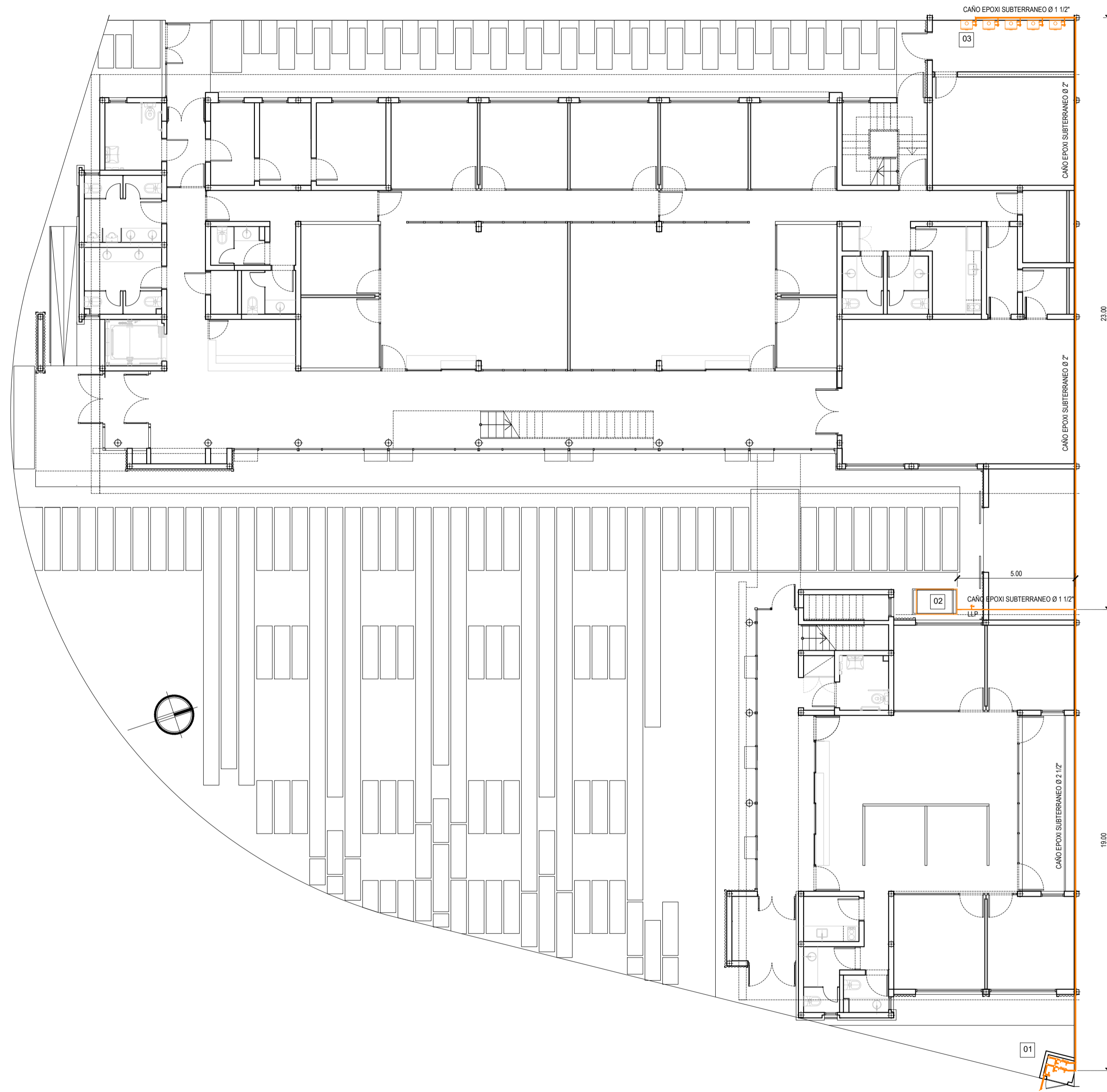

- REFERENCIAS**
- 01 NICHOS MEDIDOR DE GAS DOBLE REGULACION
  - 02 GRUPO ELECTROGENO 22 KVA CABINADO E INSONORIZADO MARCA GENERAC SIMILAR O EQUIVALENTE
  - 03 CALDERAS S/BALANCE TERMICO

**NOTAS**

TODAS LAS CANTIDADES, SUPERFICIES Y DIMENSIONES AQUI DESCRITAS SON INDICATIVAS Y A LOS FINES DE LA COTIZACION DE LA OBRA, LAS MISMAS DEBERAN SER VERIFICADAS EN SU TOTALIDAD EN OBRA, BAJO LA EXCLUSIVA RESPONSABILIDAD DEL CONTRATISTA. LA INSTALACION SERA EFECTUADA SEGUN NORMAS Y REGLAMENTACION VIGENTE A TRAVES DE UN MATRICULADO HABILITADO. LA CONTRATISTA TENDRA A SU CARGO Y COSTO TODAS LAS TRAMITACIONES PARA LA APROBACION DE LA INSTALACION EN EL ENTE PRESTATARIO DEL SERVICIO CORRESPONDIENTE.

**PODER JUDICIAL**  
**RIO NEGRO**

AREA DE INFRAESTRUCTURA Y ARQUITECTURA

OBRA: CONSTRUCCION COMPLEJO JUDICIAL

LUGAR: EL BOLSON

PLANO: INSTALACION DE GAS ESCALA 1:100



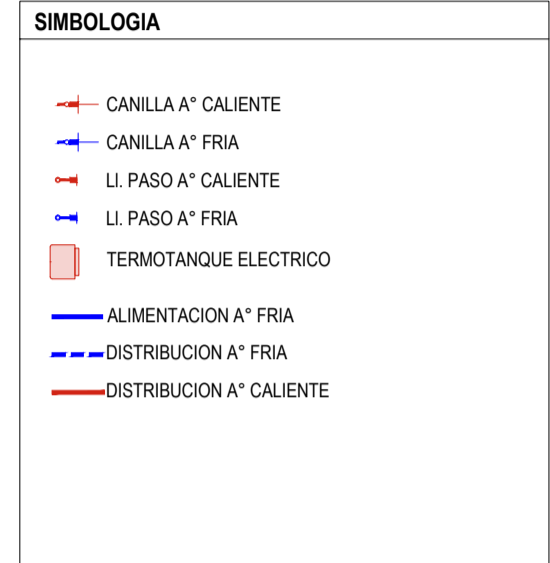
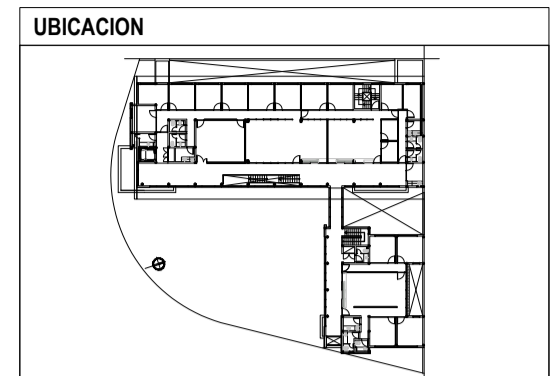
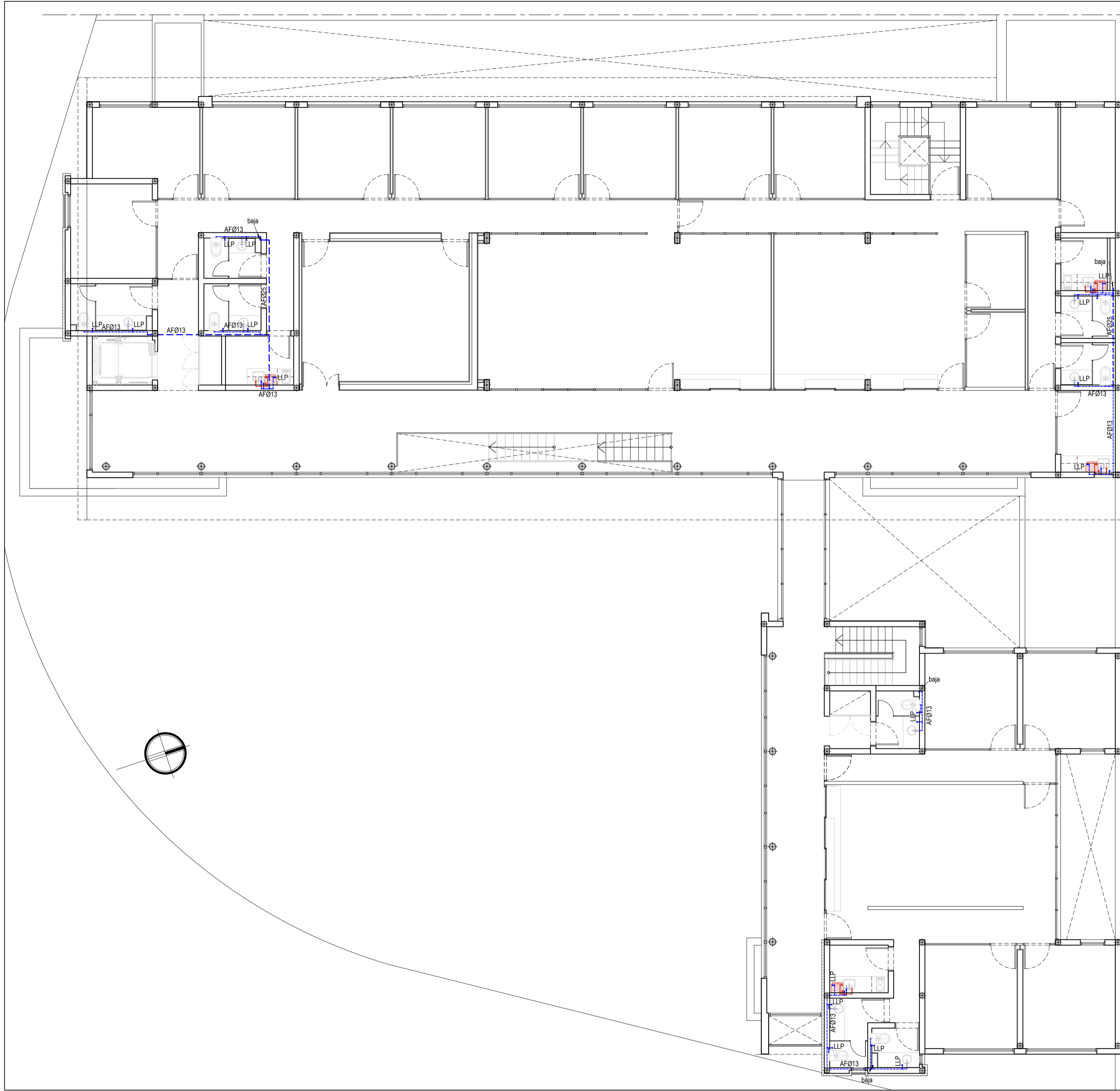

- REFERENCIAS**
- Ⓐ TANQUE TIPO CISTERNA VOL. NOMINAL 2800lts. ROTOPLAS SIMILAR O EQUIVALENTE H: 195cm Ø: 155cm
  - Ⓑ BOMBA 3/4 HP ROWA SIMILAR O EQUIVALENTE
  - Ⓒ EQUIPO PRESURIZADOR DE BOMBAS ROWA MAX-FLOW 302 SIMILAR O EQUIVALENTE
  - Ⓓ CONEXION A RED DOMICILIARIA-MEDIDOR UBICADO SOBRE VEREDA PUBLICA

**NOTAS**

TODAS LAS CANTIDADES, SUPERFICIES Y DIMENSIONES AQUI DESCRIPTAS SON INDICATIVAS Y A LOS FINES DE LA COTIZACION DE LA OBRA, LAS MISMAS DEBERAN SER VERIFICADAS EN SU TOTALIDAD EN OBRA, BAJO LA EXCLUSIVA RESPONSABILIDAD DEL CONTRATISTA.

**PODER JUDICIAL  
RIO NEGRO**

AREA DE INFRAESTRUCTURA Y ARQUITECTURA

OBRA: CONSTRUCCION COMPLEJO JUDICIAL

LUGAR: EL BOLSON

PLANO: INSTALACION A° F° Y A° C°-PA ESCALA 1:100

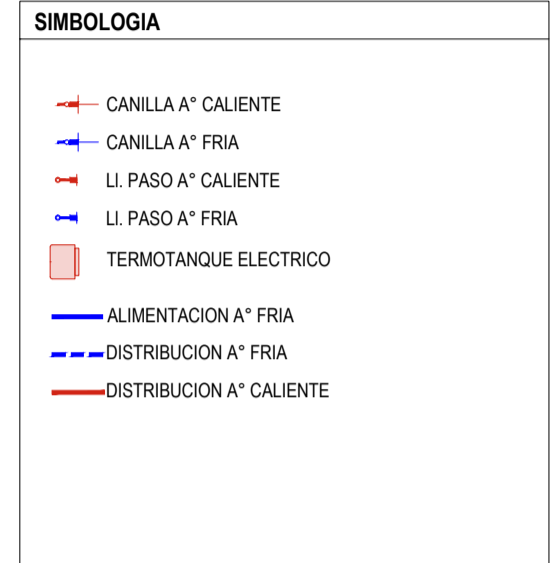
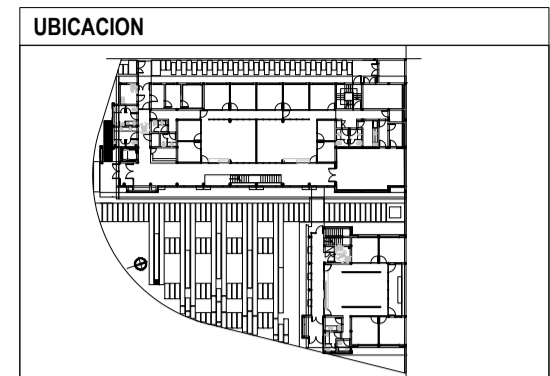
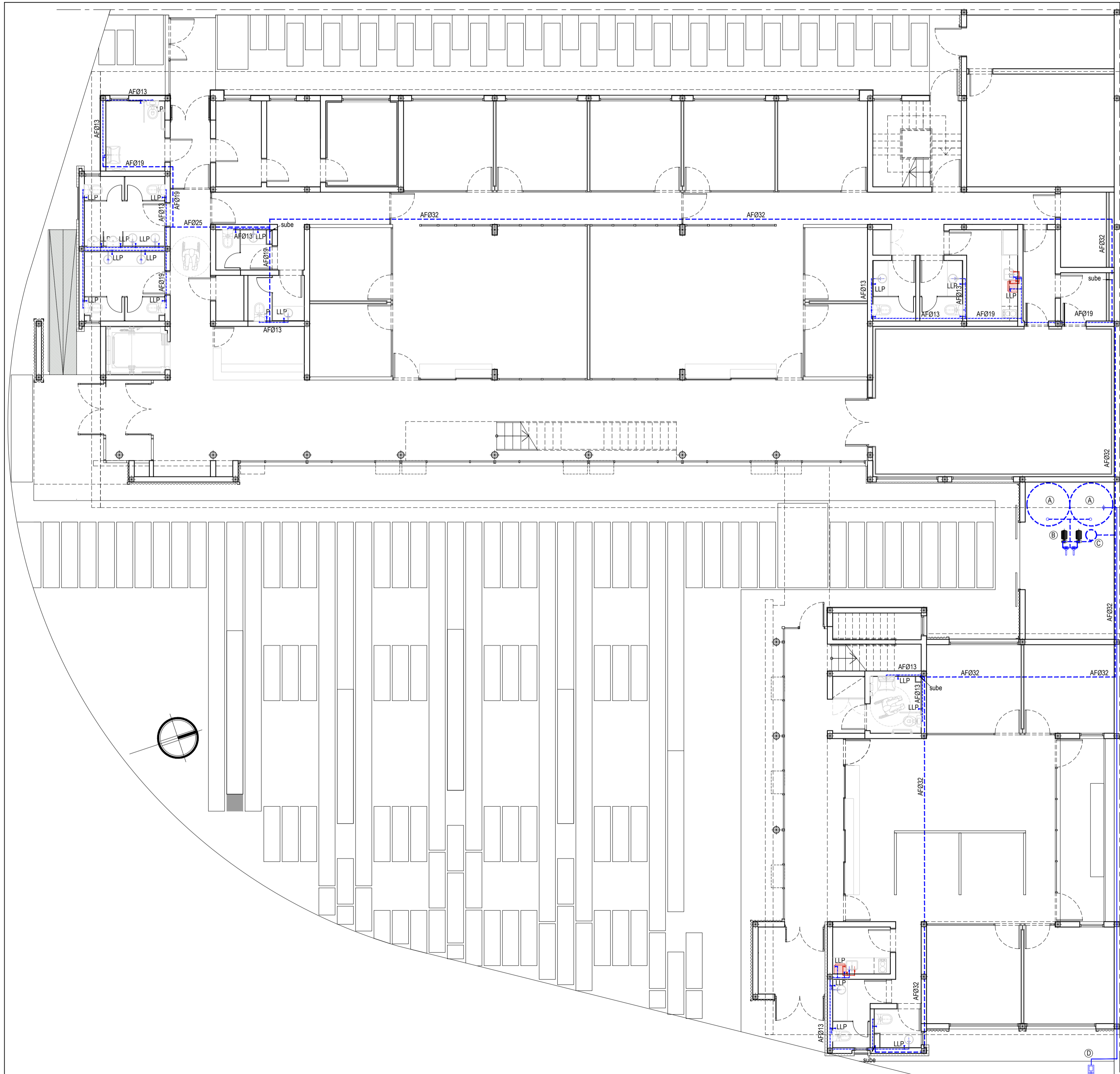

- REFERENCIAS**
- Ⓐ TANQUE TIPO CISTERNA VOL. NOMINAL 2800lts. ROTOPLAS SIMILAR O EQUIVALENTE H: 195cm Ø: 155cm
  - Ⓑ BOMBA 3/4 HP ROWA SIMILAR O EQUIVALENTE
  - Ⓒ EQUIPO PRESURIZADOR DE BOMBAS ROWA MAX-FLOW 302 SIMILAR O EQUIVALENTE
  - Ⓓ CONEXION A RED DOMICILIARIA-MEDIDOR UBICADO SOBRE VEREDA PUBLICA

**NOTAS**

TODAS LAS CANTIDADES, SUPERFICIES Y DIMENSIONES AQUI DESCRIPTAS SON INDICATIVAS Y A LOS FINES DE LA COTIZACION DE LA OBRA, LAS MISMAS DEBERAN SER VERIFICADAS EN SU TOTALIDAD EN OBRA, BAJO LA EXCLUSIVA RESPONSABILIDAD DEL CONTRATISTA.

**PODER JUDICIAL  
RIO NEGRO**

AREA DE INFRAESTRUCTURA Y ARQUITECTURA

OBRA: CONSTRUCCION COMPLEJ JUDICIAL

LUGAR: EL BOLSON

PLANO: INSTALACION A° F° Y A° C°-PB      ESCALA 1:100

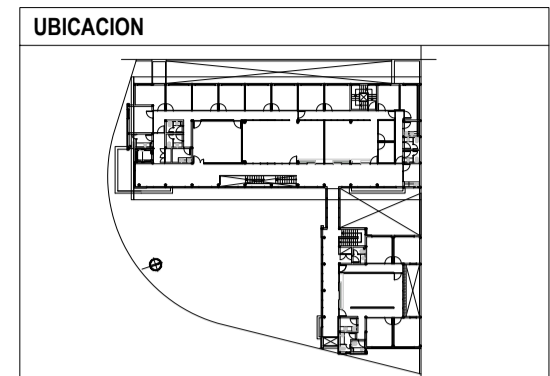
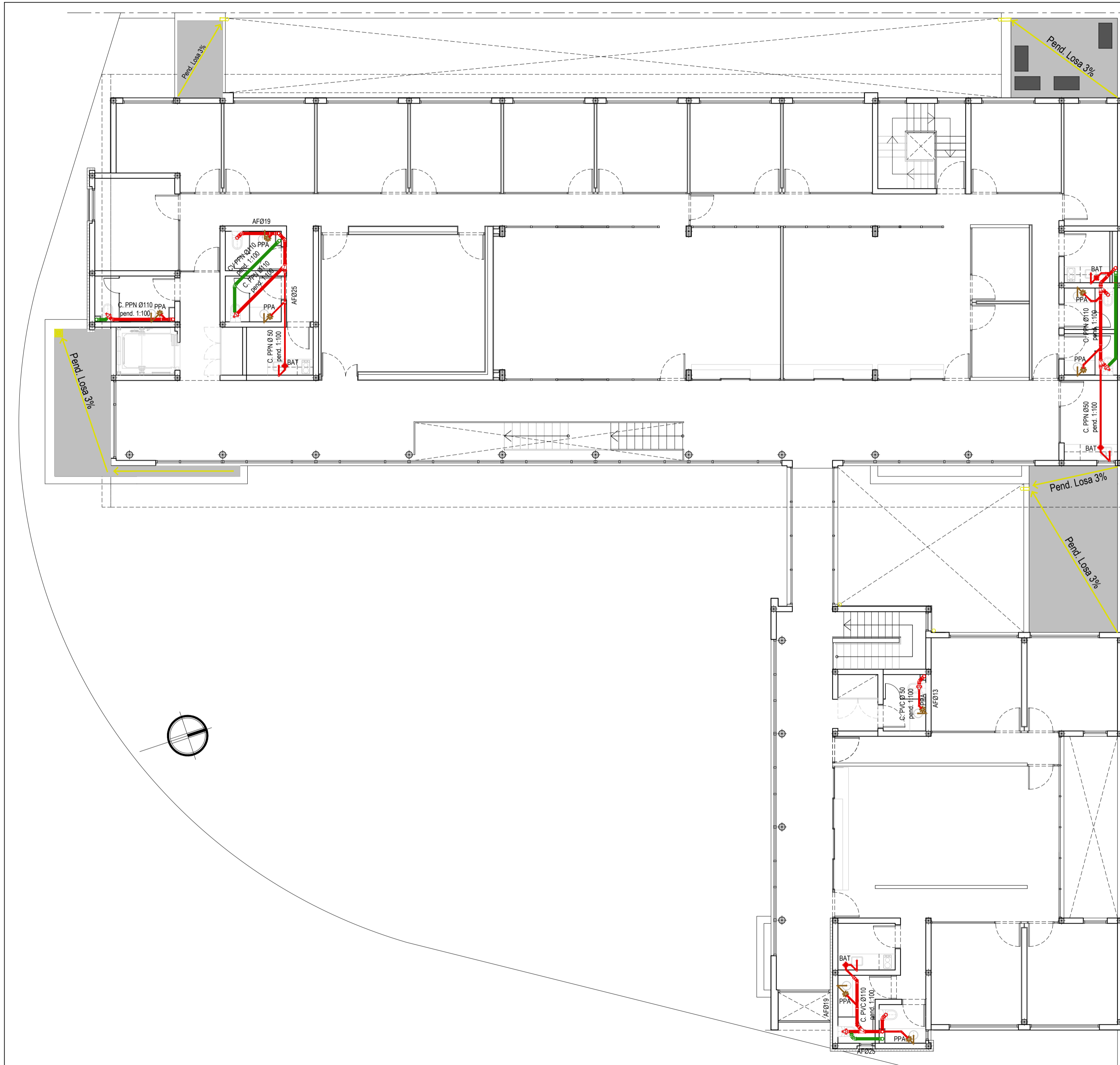

- SIMBOLOGIA**
- DESAGÜES PRIMARIOS
  - DESAGÜES SECUNDARIOS
  - VENTILACIONES
  - DESAGÜES PLUVIALES
  - PPA-PILETA DE PISO ABIERTA
  - BAT-BOCA DE ACCESO TAPADA
  - CI-CAMARA DE INSPECCION 60X60
  - BDA-BOCA DESAGÜE ABIERTA CON REJILLA METALICA
  - DESAGÜE PLUVIAL LINEAL CON REJILLA METALICA
  - BAJADA DESAGÜE PLUVIAL

**REFERENCIAS**

**NOTAS**  
 TODAS LAS CANTIDADES, SUPERFICIES Y DIMENSIONES AQUI DESCRIPTAS SON INDICATIVAS Y A LOS FINES DE LA COTIZACION DE LA OBRA. LAS MISMAS DEBERAN SER VERIFICADAS EN SU TOTALIDAD EN OBRA, BAJO LA EXCLUSIVA RESPONSABILIDAD DEL CONTRATISTA.

**PODER JUDICIAL  
 RIO NEGRO**

AREA DE INFRAESTRUCTURA Y ARQUITECTURA

OBRA: CONSTRUCCION COMPLEJO JUDICIAL

LUGAR: EL BOLSON

PLANO: INS. SANIT. CLOACAL-PLUVIAL PA ESCALA 1:100

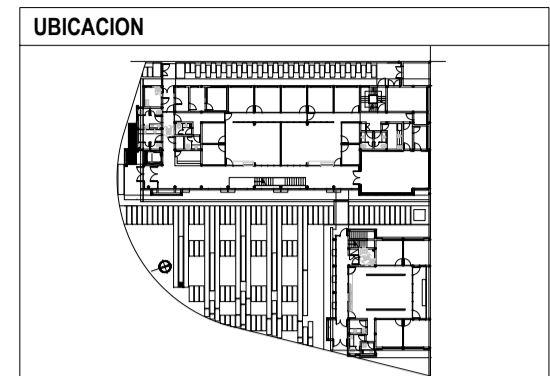
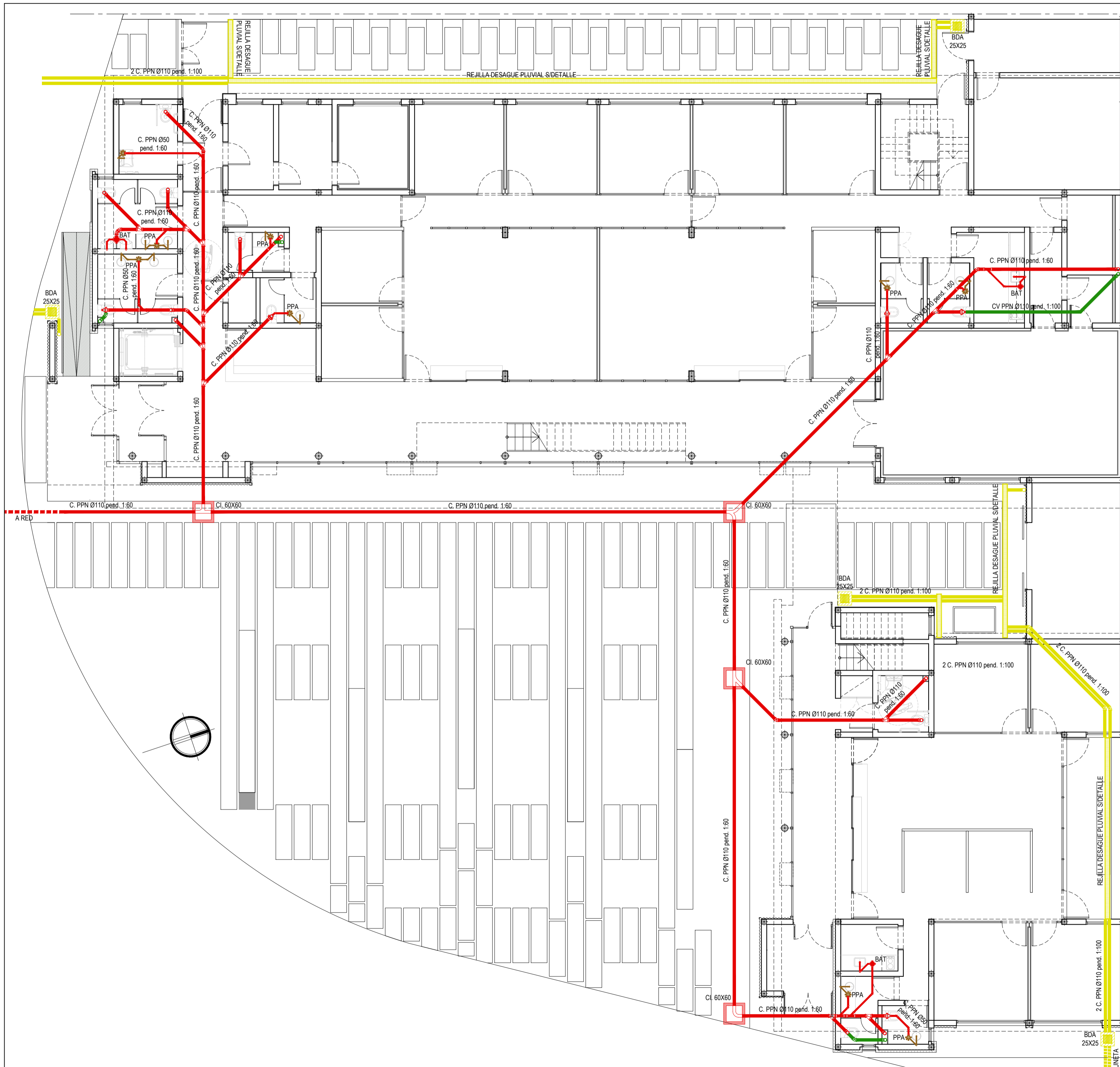

- SIMBOLOGIA**
- DESAGÜES PRIMARIOS
  - DESAGÜES SECUNDARIOS
  - VENTILACIONES
  - DESAGÜES PLUVIALES
  - PPA-PILETA DE PISO ABIERTA
  - BAT-BOCA DE ACCESO TAPADA
  - CI-CAMARA DE INSPECCION 60X60
  - BDA-BOCA DESAGÜE ABIERTA CON REJILLA METALICA
  - DESAGÜE PLUVIAL LINEAL CON REJILLA METALICA
  - BAJADA DESAGÜE PLUVIAL

**REFERENCIAS**

**NOTAS**

TODAS LAS CANTIDADES, SUPERFICIES Y DIMENSIONES AQUI DESCRIPTAS SON INDICATIVAS Y A LOS FINES DE LA COTIZACION DE LA OBRA. LAS MISMAS DEBERAN SER VERIFICADAS EN SU TOTALIDAD EN OBRA, BAJO LA EXCLUSIVA RESPONSABILIDAD DEL CONTRATISTA.

**PODER JUDICIAL  
RIO NEGRO**

AREA DE INFRAESTRUCTURA Y ARQUITECTURA

OBRA: CONSTRUCCION COMPLEJO JUDICIAL

LUGAR: EL BOLSON

PLANO: INS. SANIT. CLOACAL-PLUVIAL PB ESCALA 1:100



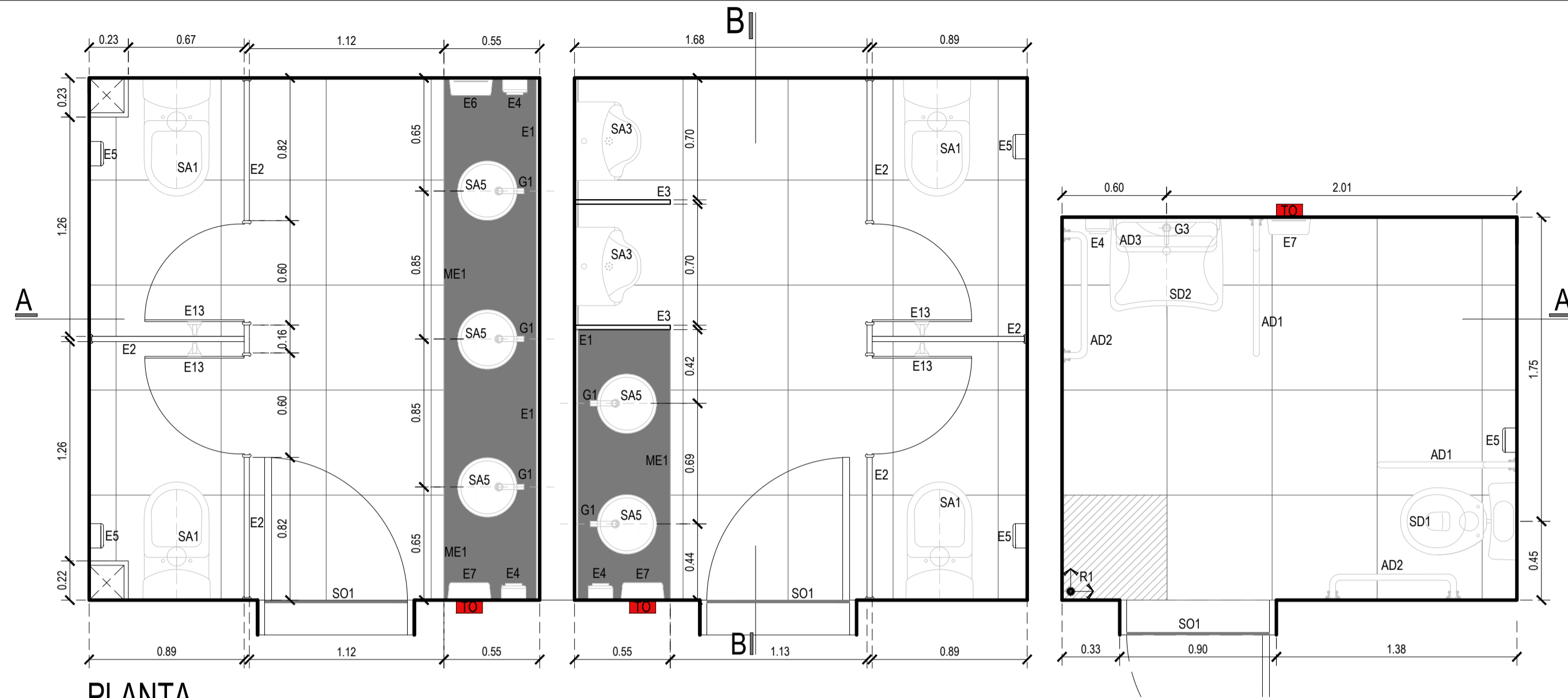

PLANTA

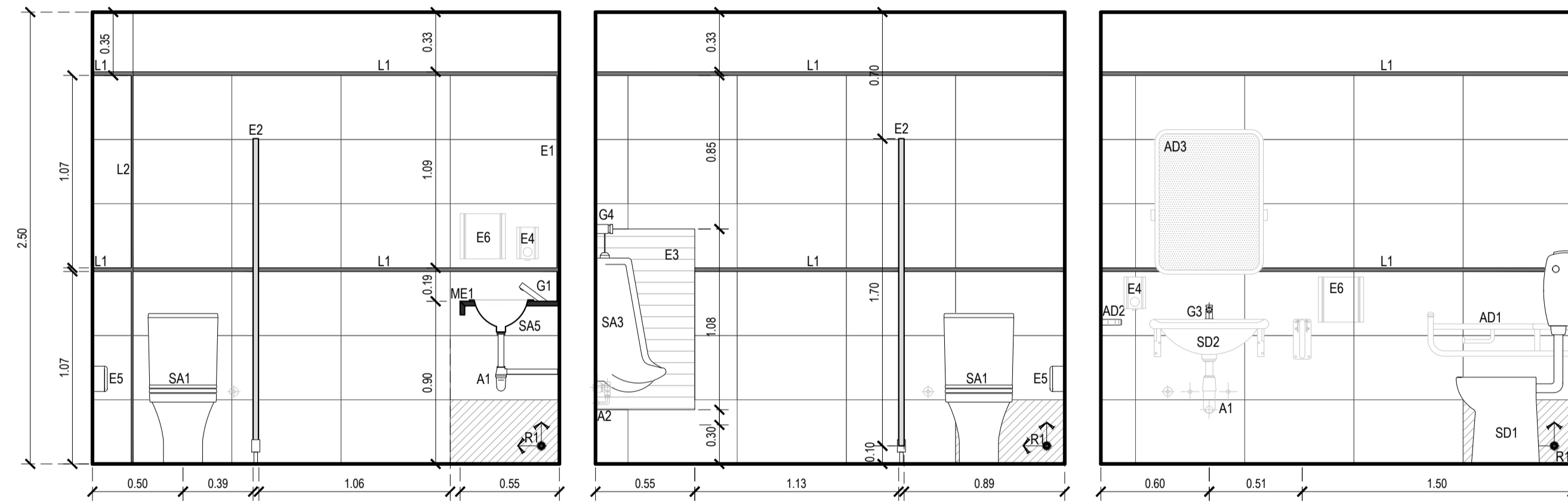

CORTE A-A

CORTE B-B

UBICACION

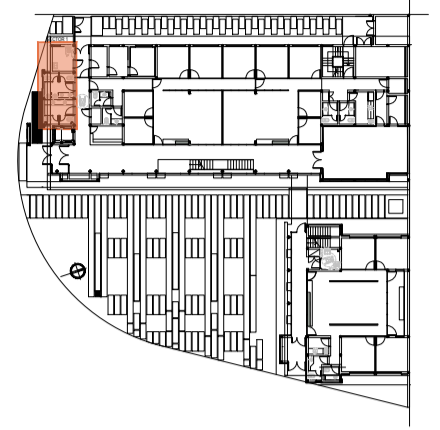

SIMBOLOGIA

- Tomacorriente s/mesada H: 1.20m
- Tomacorriente b/mesada H: 0.40m
- ⊕ Llave de paso

REFERENCIAS

REFERENCIAS SANITARIOS Y OFFICE	
<b>SANITARIOS</b>	
SA1	Inodoro Largo tipo línea Varosa de Farnum
SA2	Baño tipo Boy 300, Acero de Johnson - diam. 34
SA3	Mirabolón Manual cono antirrotación tipo línea Farnum
SA4	Baño - grifería modelo 131 3104
SA5	Baño tipo Boy 300, Acero de Johnson - diam. 30
SA6	
SE1	Inodoro tipo línea Espacio de Farnum asiento y tapa
SE2	Baño tipo línea Espacio de Farnum
<b>GRIFERIA</b>	
G1	Grifería automática tipo FV PRESSMATIC 0881 G2
G2	Grifería tipo FV Sharp 041 0100 - oficina
G3	Grifería tipo línea FV 0881 G2A - baño para cédic.
G4	Valvula FV para mingitorios FV ECONOMIC 0881 G1 - baños gases
<b>ACCESORIOS</b>	
A1	Desague regular a la vista cromado FV
A2	Desague mingitorio
AD1	Bañal regular Farnum 80 cm. VITEFIS
AD2	Bañal tipo baño Farnum 80 cm. VEFIS
AD3	Espejo bañador tipo línea Espacio de Farnum
<b>MESADAS</b>	
ME1	Mesada granito negro San Gabriel con fregadero integrado y zoclo superior
ME2	Mesada granito Cera White
<b>MUEBLES</b>	
M1	Mueble tipo mesada y plano, de melamina tipo Mesa Color Cereza
M2	Mueble espejo y plano, de melamina tipo Mesa Color Cereza
M3	Mueble puertas altas y plano, de melamina tipo Mesa Color Cereza
<b>CEJORRASCOS</b>	
C1	Cerámico suspendido junta tornada
<b>SOLIDOS</b>	
S1	Plac. porcelanada junta rectificada - Medida 50x50 cm. tipo Sirey Natural Gray de Cerro Negro
<b>REVESTIMIENTOS</b>	
R1	Tipo San Lorenzo 20x50, Net blanco satinado
R2	Tipo San Lorenzo 20x50, Net Line blanco satinado
<b>EQUIPAMIENTO</b>	
E1	Espejo bañal tipo
E2	Tabiques sanitarios tipo WC WALL
E3	Pared division mingitorios
E4	Dispositivo de jabón líquido sobre altura de mesada
E5	Dispositivo de papel en rollo en c/ cubilete
E6	Dispositivo de papel de mano en pared
E7	Secador eléctrico
E8	Pantallas Puerta C/ Tabique Bañal
E9	Cantidero 80x100 para grifería
E10	Anillo espejo tipo DOMEIC 2 Normales de Acero inoxidable
E11	Termostato Electrico Manual Acero - 100 Andes Line similar al equivalente
E12	Mesadora tipo Mesada Whirlpool 117 Lit. Modelo WIKO 12K similar o equivalente
E13	Pantalla para los Accesorios de FV cromo
<b>LISTELES Y SOLAS</b>	
L1	Perfil L1 de acero inoxidable de 2x1 cm
L2	Perfil L2 de acero inoxidable esmaltado de 1x1 cm
L3	Perfil L3 de Acero inoxidable inox

NOTAS

TODAS LAS CANTIDADES, SUPERFICIES Y DIMENSIONES AQUÍ DESCRITAS SON INDICATIVAS Y A LOS FINES DE LA COTIZACION DE LA OBRA. LAS MISMAS DEBERAN SER VERIFICADAS EN SU TOTALIDAD EN OBRA, BAJO LA EXCLUSIVA RESPONSABILIDAD DEL CONTRATISTA.

**PODER JUDICIAL  
RIO NEGRO**



AREA DE INFRAESTRUCTURA Y  
ARQUITECTURA

OBRA: CONSTRUCCION COMPLEJO JUDICIAL

LUGAR: EL BOLSON

PLANO: DETALLE DE LOCAL SANITARIO ESCALA 1:25

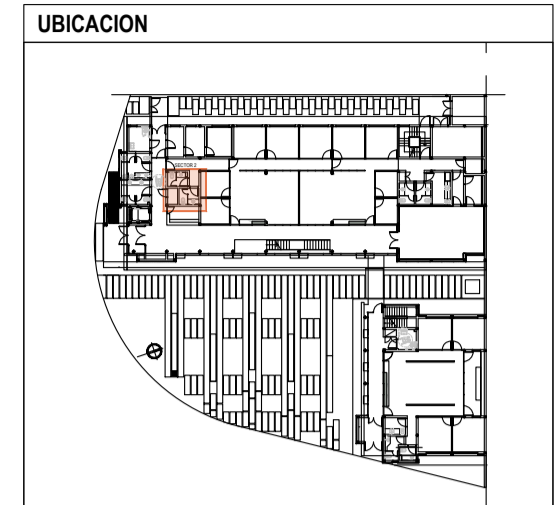
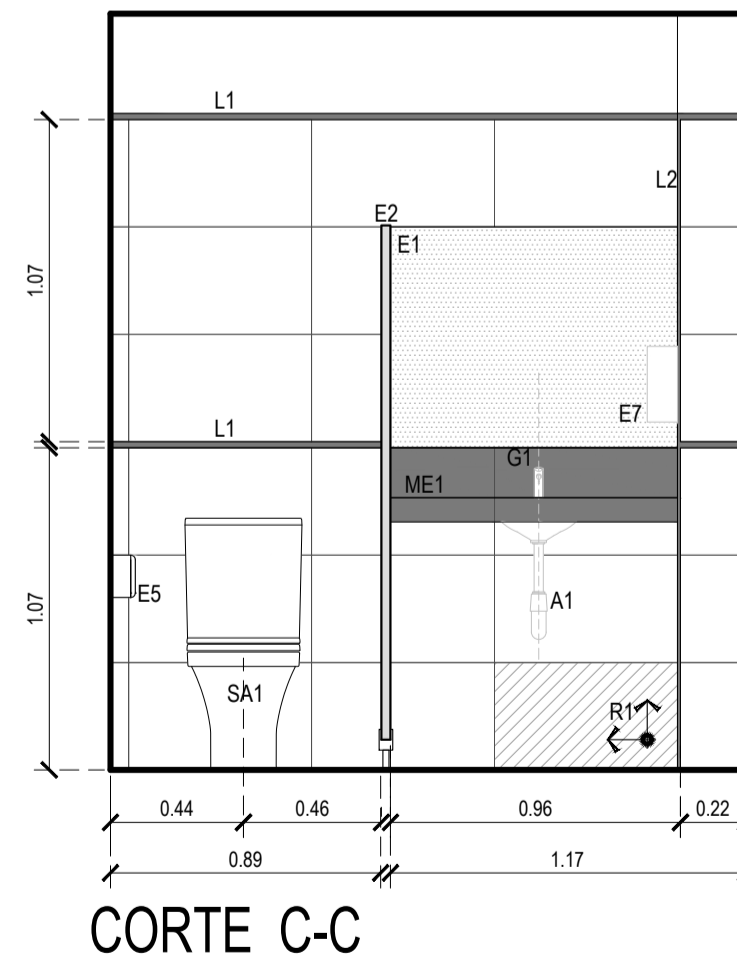
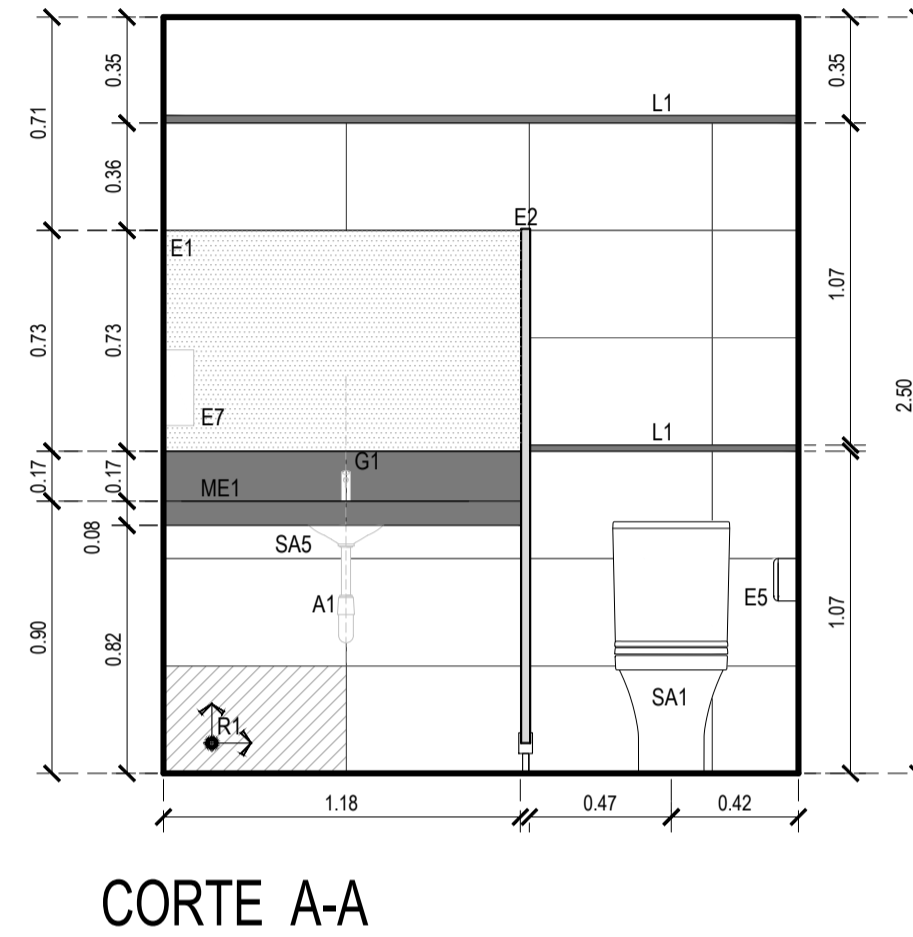
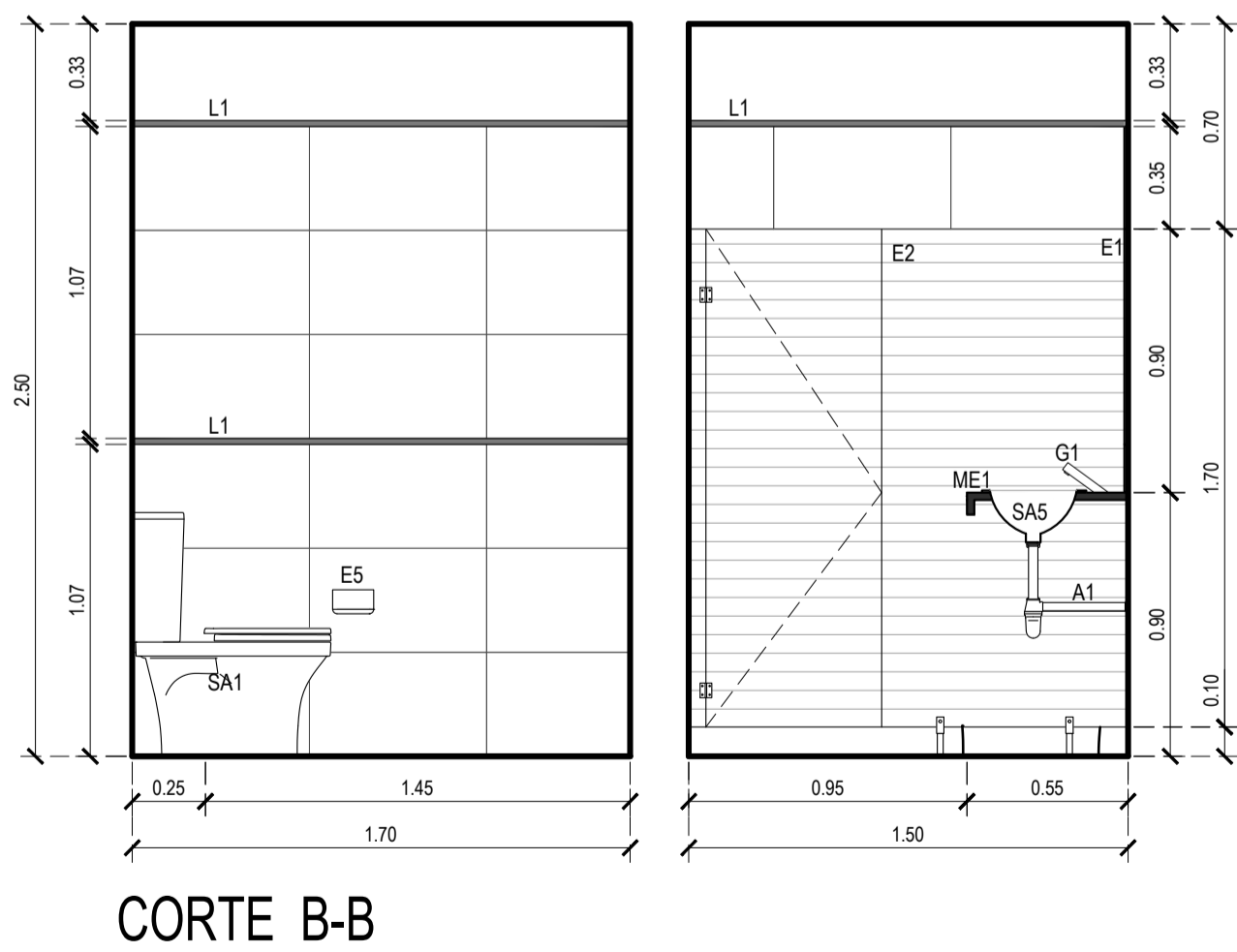
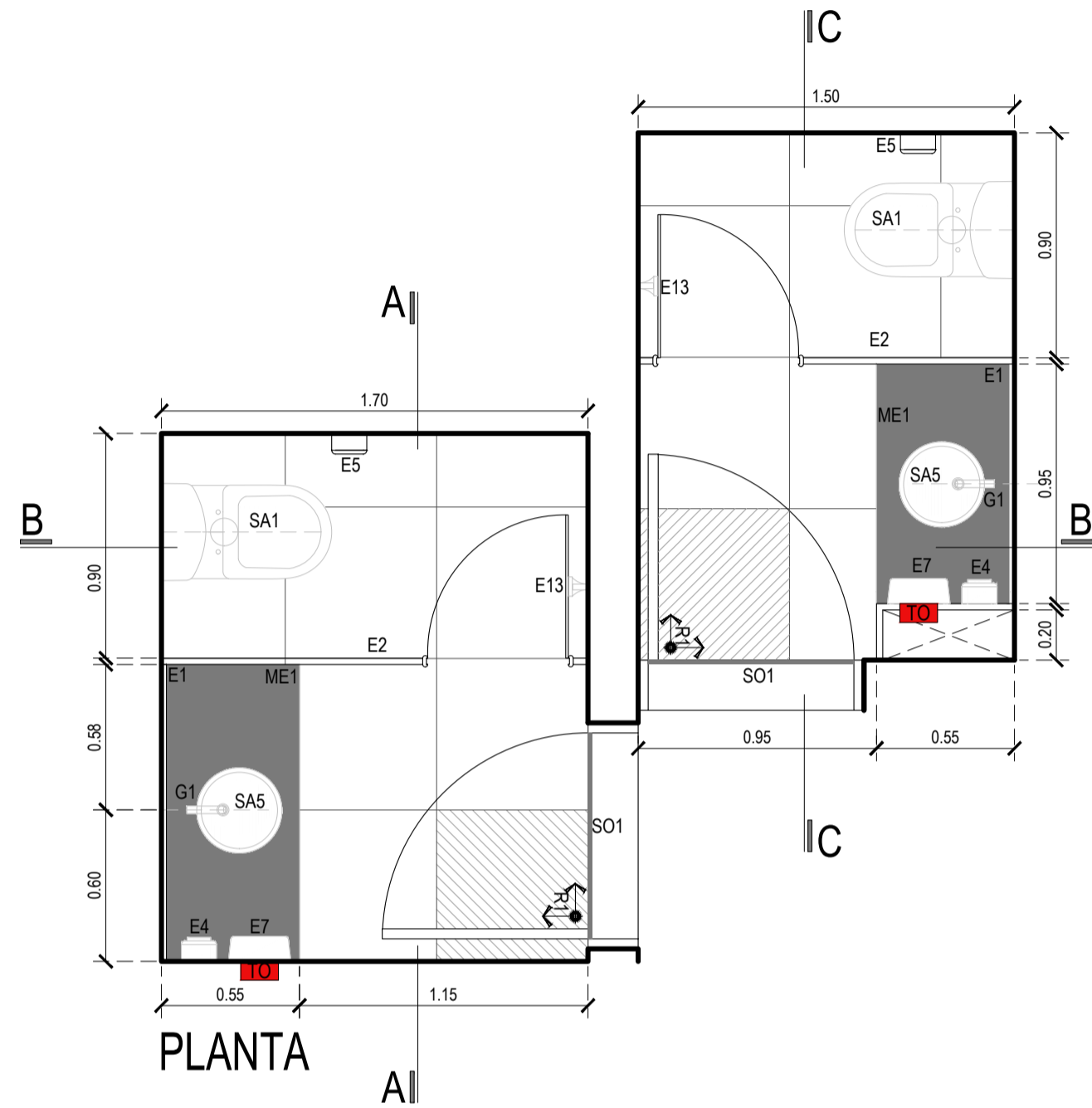

**SIMBOLOGIA**

- Tomacorriente s/mesada H: 1.10m
- Tomacorriente b/mesada H: 0.40m
- Tomacorriente doble
- Tomacorriente simple
- 

**REFERENCIAS**

REFERENCIAS SANITARIOS Y OFFICE	
<b>SANITARIOS</b>	
SA1	Inodoro Largo tipo línea Varosa de Farum
SA2	Baño tipo Bidet, Acero de Jhonson - diam. 34
SA3	Mirabolso Mural conb antiaerolavio tipo línea Farum
SA4	Baño - grimalto acero 3" 3/4"
SA5	Baño tipo Bidet, Acero de Jhonson - diam. 30
SA6	Baño tipo línea Varosa de Farum/ asiento y tapa
SA7	Inodoro tipo línea Varosa de Farum/ asiento y tapa
SA8	Baño tipo línea Varosa de Farum
<b>GRIFERIA</b>	
G1	Grifera automática tipo P.V. PRESSMATIC 0881 G2
G2	Grifera tipo F.V. Sargi 081 12120 - oficio
G3	Grifera tipo línea F.V. 0881 G2A - baño para oficio
G4	Varosa F.V. para mingitorios F.V. ECONOMIC 0881 G1 - baño gales
<b>ACCESORIOS</b>	
A1	Desague regulo a la vista cromado F.V.
A2	Desague mingitorio
AD1	Bañal repelente Farum 60 cm. VITEPIL
AD2	Bañal tipo baño Farum 60 cm. VITEPIL
AD3	Espejo bañador tipo línea Varosa de Farum
<b>MESADAS</b>	
ME1	Mesada granito negro San Gabriel con fregadero y zoclo superior
ME2	Mesada granito Cera Mar
<b>MUEBLES</b>	
M1	Mueble tipo mesada y plano, de melamina tipo Mesasa Color Cereza
M2	Mueble aluminio y plano, de melamina tipo Mesasa Color Cereza
M3	Mueble puertas altas y plano, de melamina tipo Mesasa Color Cereza
<b>CELDORASOS</b>	
C1	Celador suspendido puerta torada
<b>SOLDADOS</b>	
S1	Plata porcelanada junta reutilizada - Media Silex 3 cm. tipo Sireny Natural Gray de Cerro Negro
<b>REVESTIMIENTOS</b>	
R1	Tipo San Lorenzo 20x30, Net blanco satinado
R2	Tipo San Lorenzo 20x30, Net Line blanco satinado
<b>EQUIPAMIENTO</b>	
E1	Espejo bañal tipo
E2	Tabiques Sanitarios tipo WC WALL
E3	Pared divisione mingitorios
E4	Dispensador de jabon liquido sobre altura de mesada
E5	Dispensador de papel en rollo en c/ cubilete
E6	Dispensador de papel de mano en pared
E7	Secamanos electrico
E8	Puercos Puerta y Tabique Bañador
E9	Cantidero 80x107 para granito
E10	Anillo espejo tipo DOME C 2 Normal de Acero inoxidable
E11	Termoprotector Electrico Mural Acero tipo Acero Linea Varosa de Farum
E12	Mesadora tipo Mesada Wharppol 117 Lit. Modelo WIKO D20 similar o equivalente
E13	Puerta para tipo Accesorio de F.V. cromo
<b>LISTELES Y SOLDAS</b>	
L1	Plata L1 de acero inoxidable de 2x1 cm
L2	Plata L2 de acero inoxidable esmaltado de 1x1 cm
R1	Plata L1 de Acero inoxidable baño

**NOTAS**

TODAS LAS CANTIDADES, SUPERFICIES Y DIMENSIONES AQUI DESCRITAS SON INDICATIVAS Y A LOS FINES DE LA COTIZACION DE LA OBRA. LAS MISMAS DEBERAN SER VERIFICADAS EN SU TOTALIDAD EN OBRA, BAJO LA EXCLUSIVA RESPONSABILIDAD DEL CONTRATISTA.

**PODER JUDICIAL RIO NEGRO**

AREA DE INFRAESTRUCTURA Y ARQUITECTURA

OBRA: CONSTRUCCION COMPLEJO JUDICIAL

LUGAR: EL BOLSON

PLANO: DETALLE LOCAL SANITARIO ESCALA 1:25

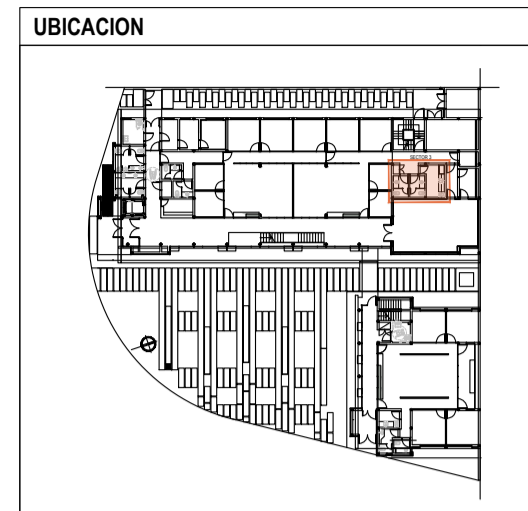
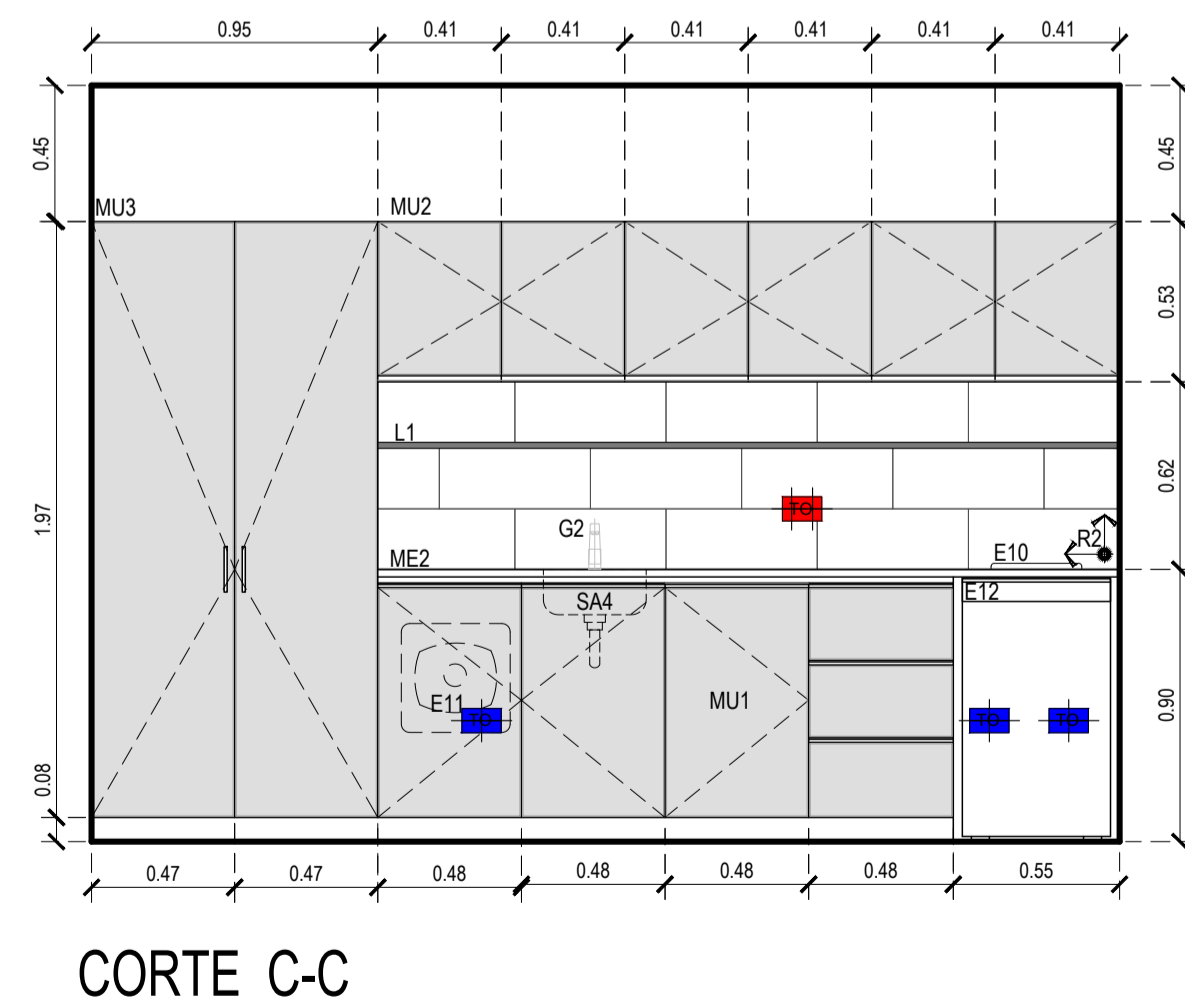
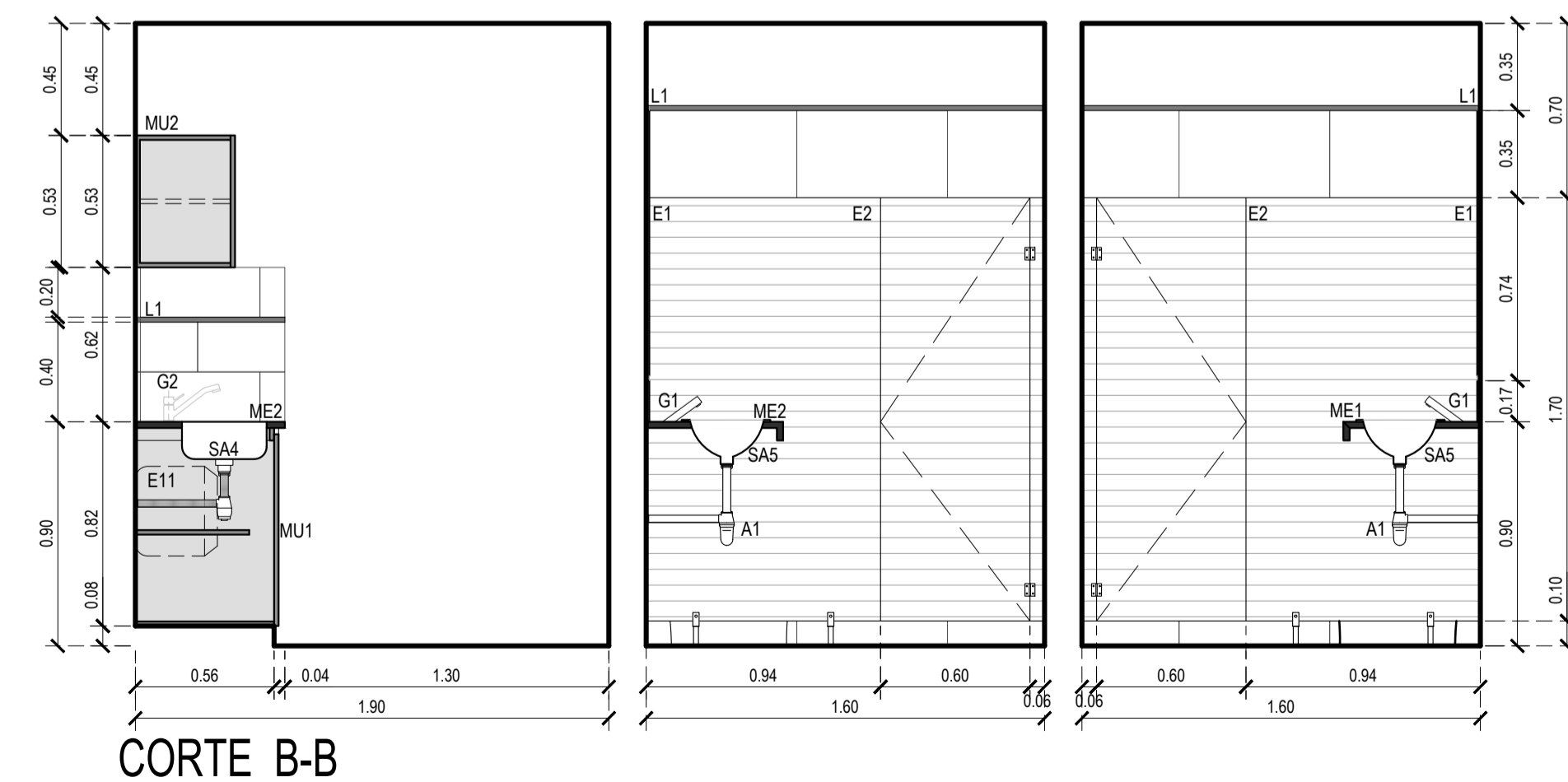
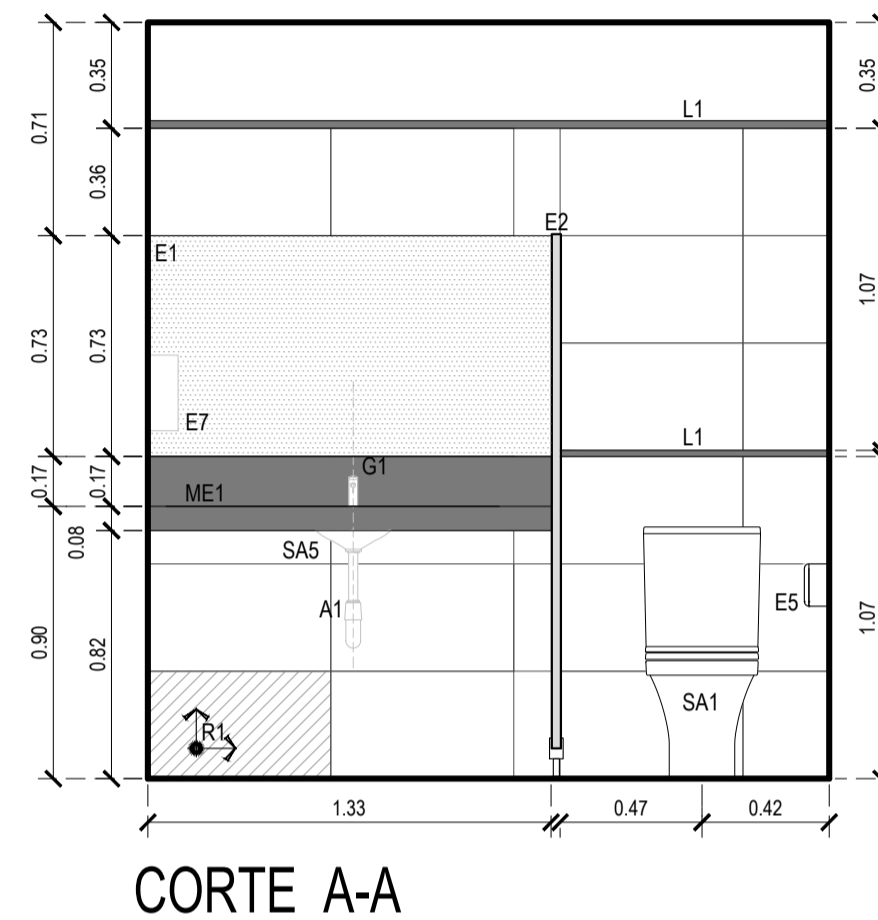
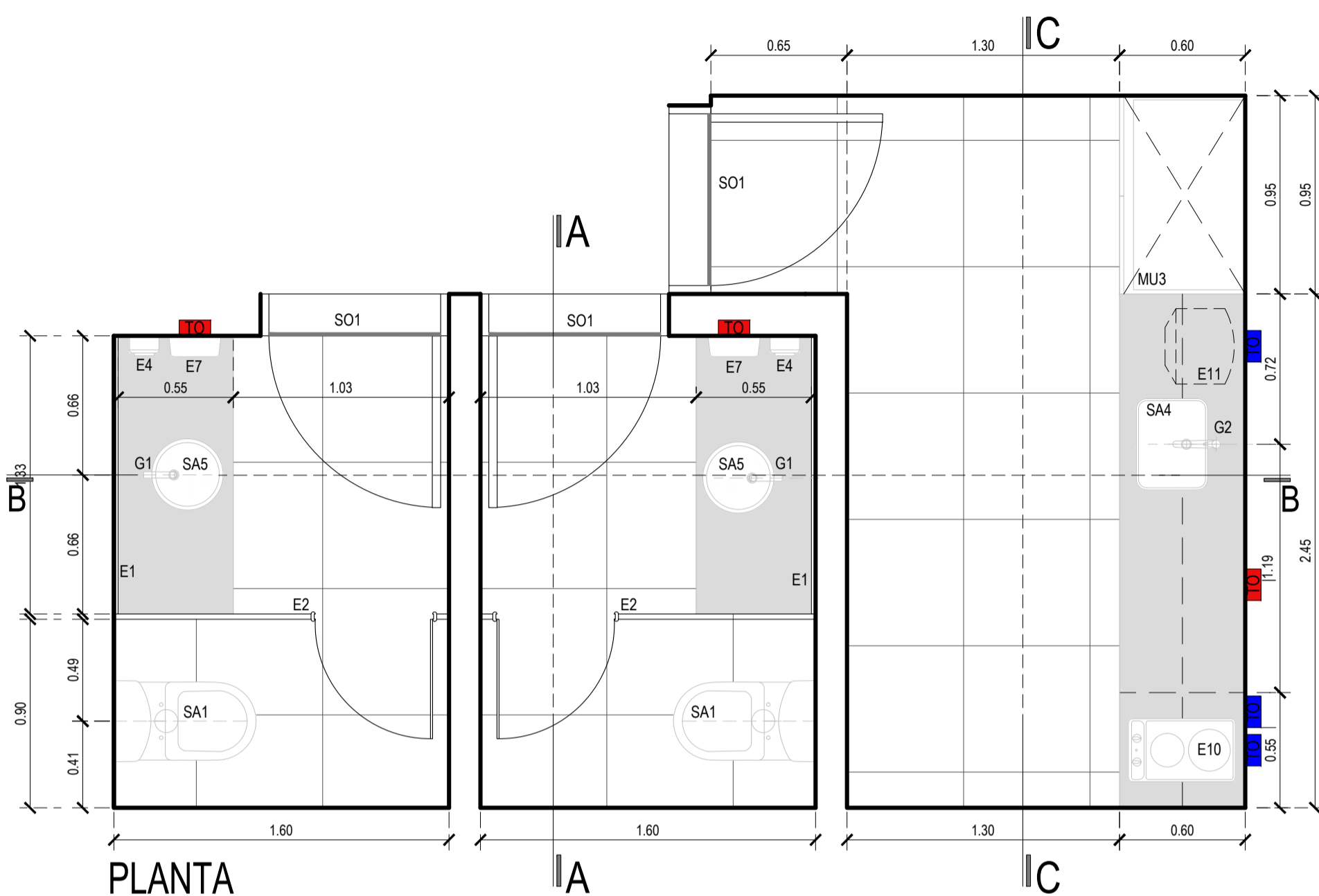

**SIMBOLOGIA**

- Tomacorriente s/mesada H: 1.10m
- Tomacorriente b/mesada H: 0.40m
- Tomacorriente doble
- Tomacorriente simple
- Llave de paso

**REFERENCIAS**

**SANITARIOS**

SAT1	Inodoro Largo tipo línea Varosa de Farum
SAT2	Baño tipo Boy 300, Acero de Jhonson - diam. 34
SAT3	Miraflores Mural conb antirrotación tipo línea Farum
SAT4	Baño grama acero 33" 3304P
SAT5	Baño tipo Boy 300, Acero de Jhonson - diam. 30
SAT6	Baño tipo línea Varosa de Farum/ asiento y tapa
SAT7	Baño tipo línea Varosa de Farum

**GRIFERIA**

G1	Grifería automática tipo P.V. PRESMATIC 0881 G2
G2	Grifería tipo P.V. Sanyo 081 0100 - oficina
G3	Grifería tipo línea P.V. 0881 G3A - baño para cédulas
G4	Valvula P.V. para mingitorios P.V. ECONOMIC 0881 G1 - baños gases

**ACCESORIOS**

A1	Desague regato o la veta cromado P.V.
A2	Desague mingitorio
AD1	Bañal repelente Farum 80 cm. VITESS
AD2	Bañal tipo baño Farum 80 cm. VERRE
AD3	Espejo bañador tipo línea Varosa de Farum

**MESADAS**

ME1	Mesada granito negro San Gabriel con frenón ingletado y acabado superior
ME2	Mesada granito Cera Blanca

**MUEBLES**

MU1	Mueble tipo mesada y plano, de melamina tipo Mesasa Color Cereza
MU2	Mueble aluminio y plano, de melamina tipo Mesasa Color Cereza
MU3	Mueble puertas altas y plano, de melamina tipo Mesasa Color Cereza

**CELDORRASCOS**

C1	Cerchales suspendidos puerta tornada
----	--------------------------------------

**SOLDADOS**

S1	Plata porcelanada junta recubierta - Media Silex3 cm. tipo Sireny Natural Gray de Cerco Negro
----	---

**REVESTIMIENTOS**

R1	Tipo San Lorenzo 20x50, Net blanco satinado
R2	Tipo San Lorenzo 20x50, Net Line blanco satinado

**EQUIPAMIENTO**

E1	Espejo tipo line
E2	Tabiques Sanitarios tipo WC WALL
E3	Pared division mingitorios
E4	Dispensador de jabón Líquido sobre altura de mesada
E5	Dispensador de papel en rollo en el canteo
E6	Dispensador de papel de mano en pared
E7	Secamanos eléctrico
E8	Puercitos Puerta C, Tapa de Baño
E9	Controlador 80 3047 para grifería
E10	Anillo espejo tipo DOMEIC 2 Normales de Acero inoxidable
E11	Termopared tipo línea Varosa 100 Acero Line Varosa o equivalente
E12	Mesadora tipo Mesada Wharpoon 111 Lta. Modelo WIKO DKO similar o equivalente
E13	Puerta para tipo Acero de P.V. Cerro

**LISTELES Y SOLAS**

L1	Puerta L1 de acero inoxidable de 2x1 cm
L2	Puerta L2 de acero inoxidable de 1x1 cm
L3	Puerta L3 de Acero inoxidable línea

**NOTAS**

TODAS LAS CANTIDADES, SUPERFICIES Y DIMENSIONES AQUÍ DESCRITAS SON INDICATIVAS Y A LOS FINES DE LA COTIZACIÓN DE LA OBRA. LAS MISMAS DEBERAN SER VERIFICADAS EN SU TOTALIDAD EN OBRA, BAJO LA EXCLUSIVA RESPONSABILIDAD DEL CONTRATISTA.

**PODER JUDICIAL RIO NEGRO**

AREA DE INFRAESTRUCTURA Y ARQUITECTURA

OBRA: CONSTRUCCION COMPLEJO JUDICIAL

LUGAR: EL BOLSON

PLANO: DETALLE LOCAL SANITARIO ESCALA 1:25

### SECTOR 4

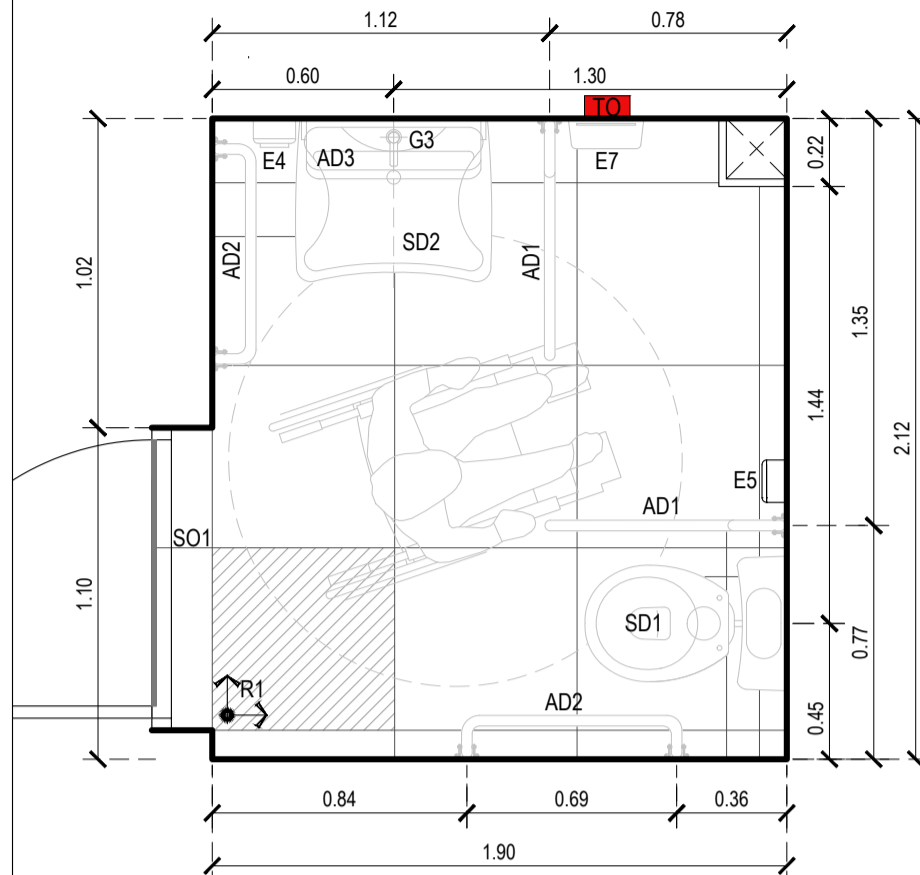

PLANTA

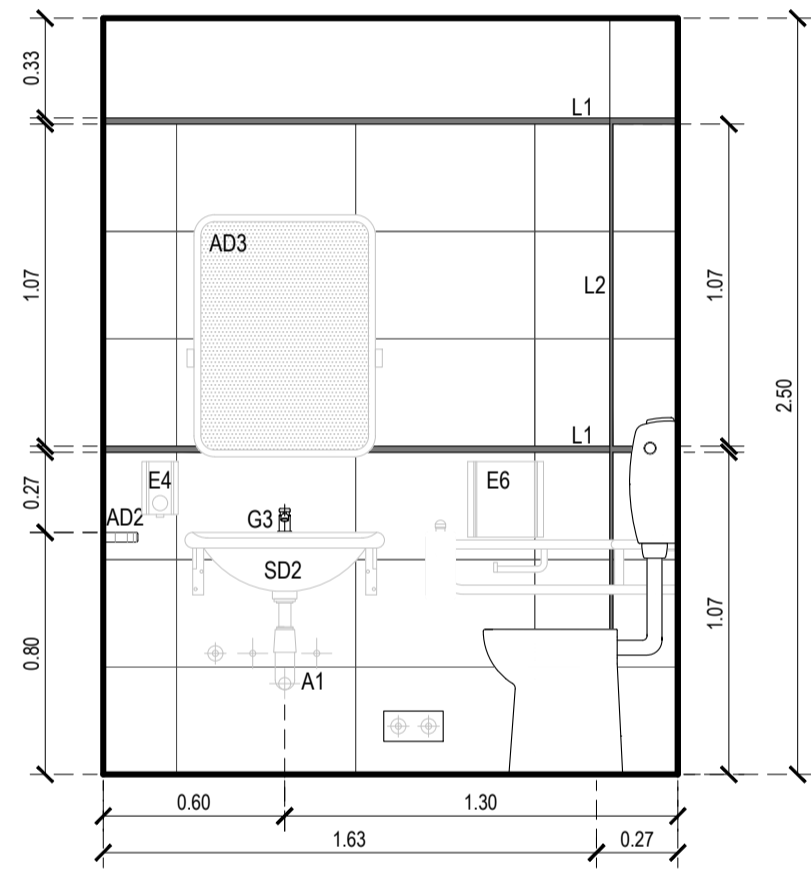

CORTE A-A

### SECTOR 6

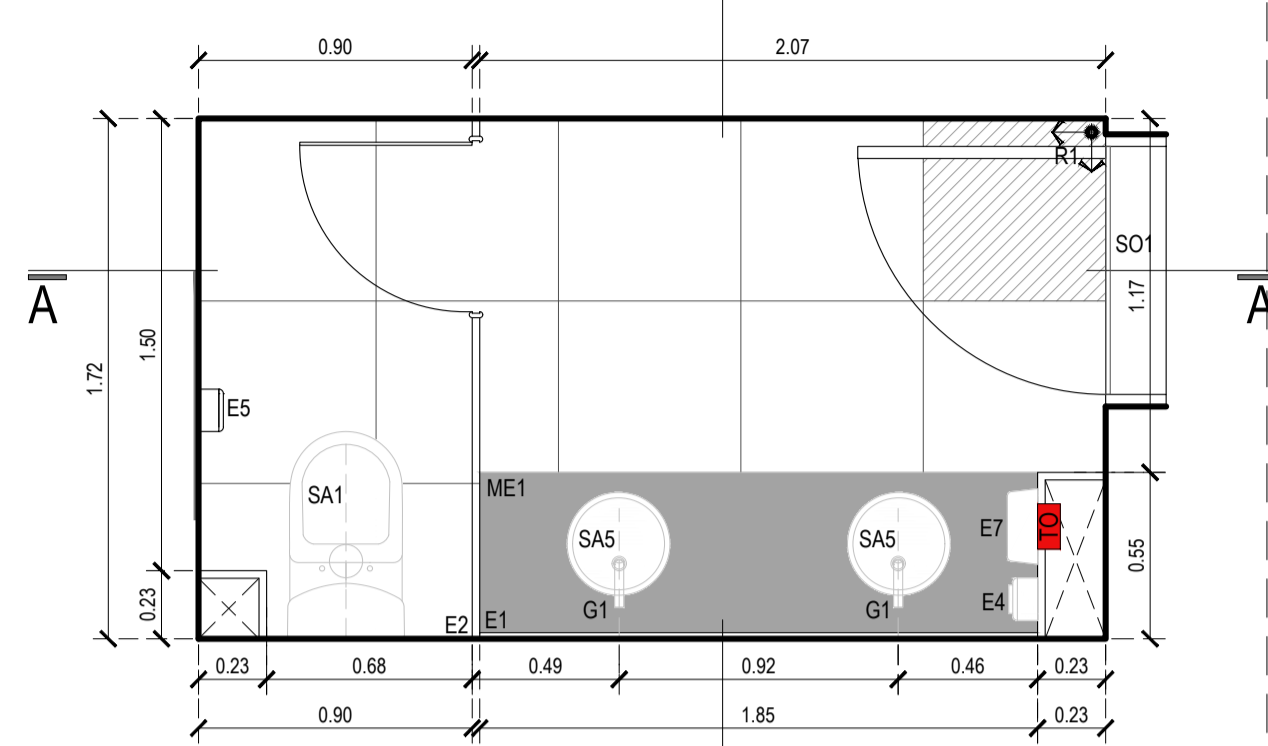

PLANTA

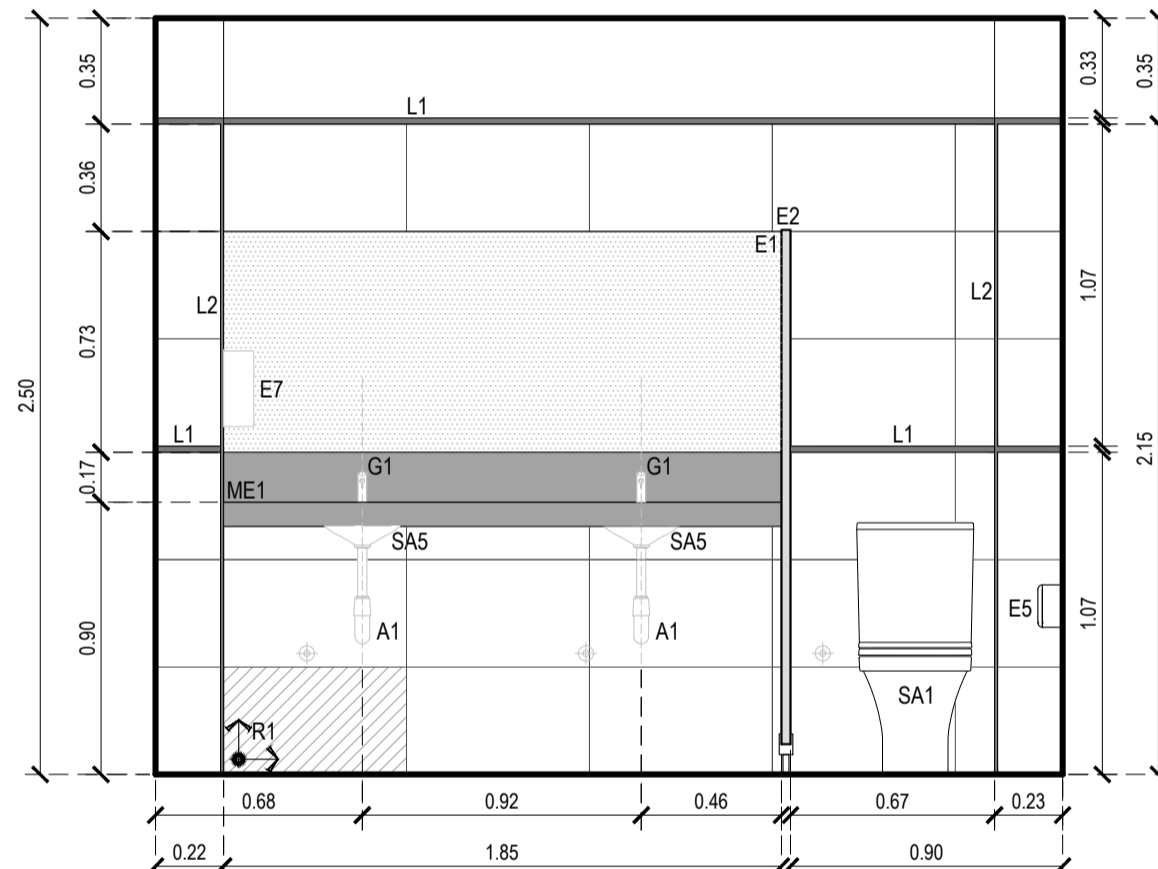

CORTE A-A

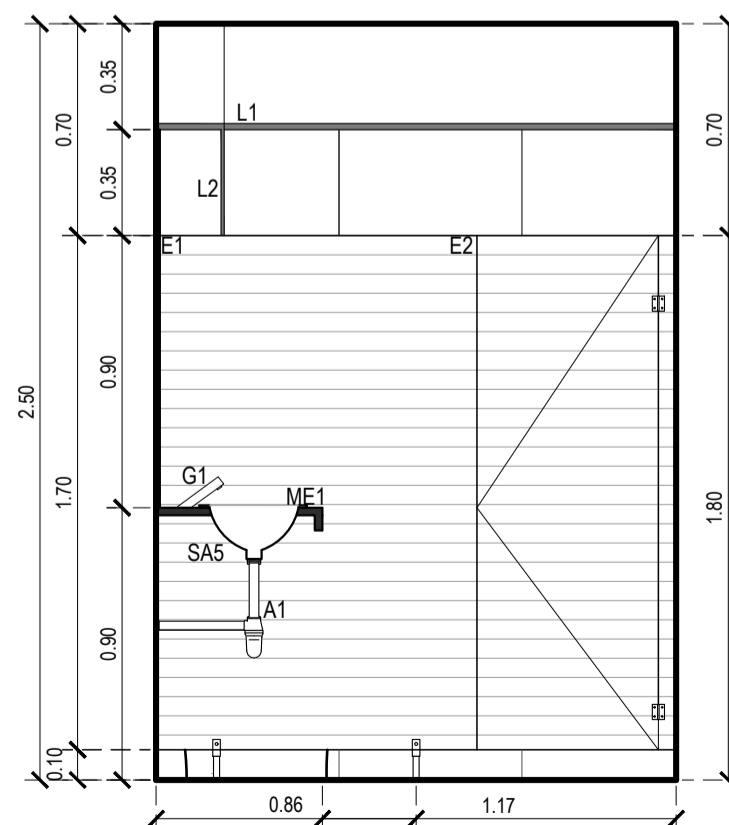

CORTE B-B

### SECTOR 9

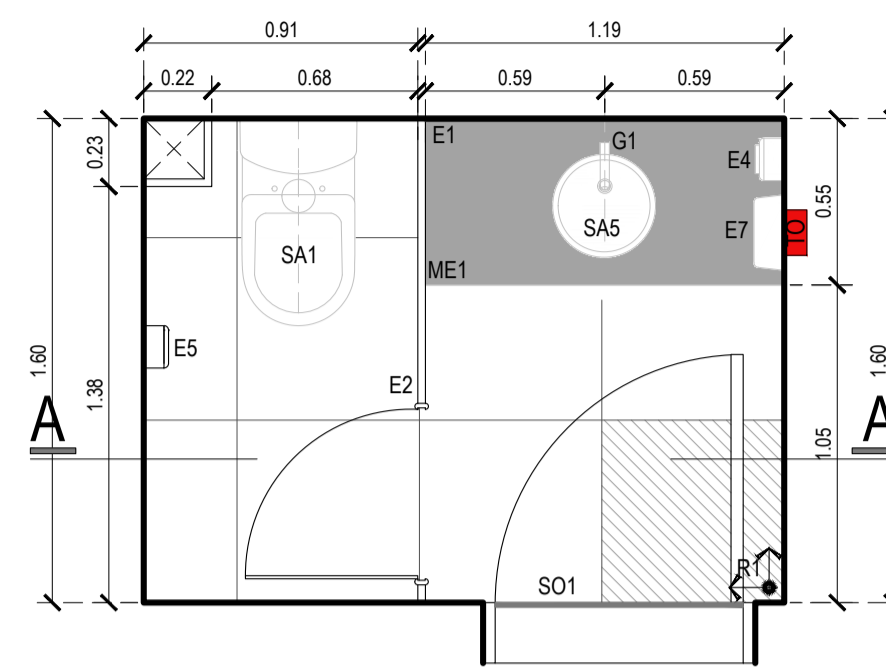

PLANTA

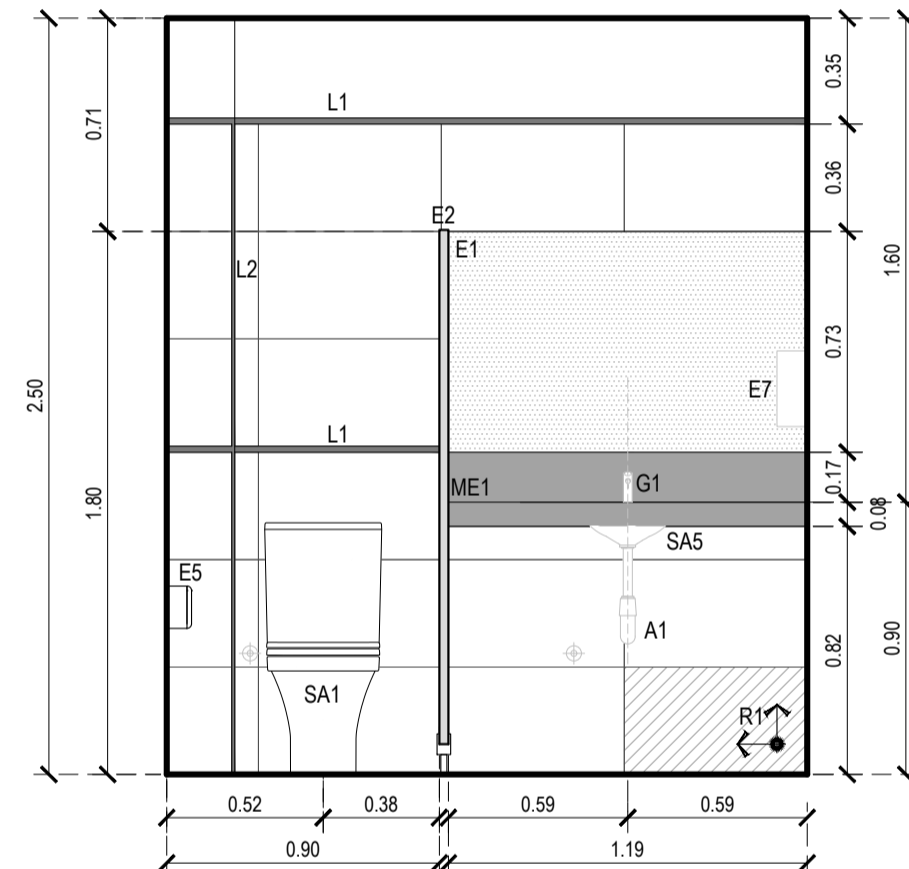

CORTE A-A

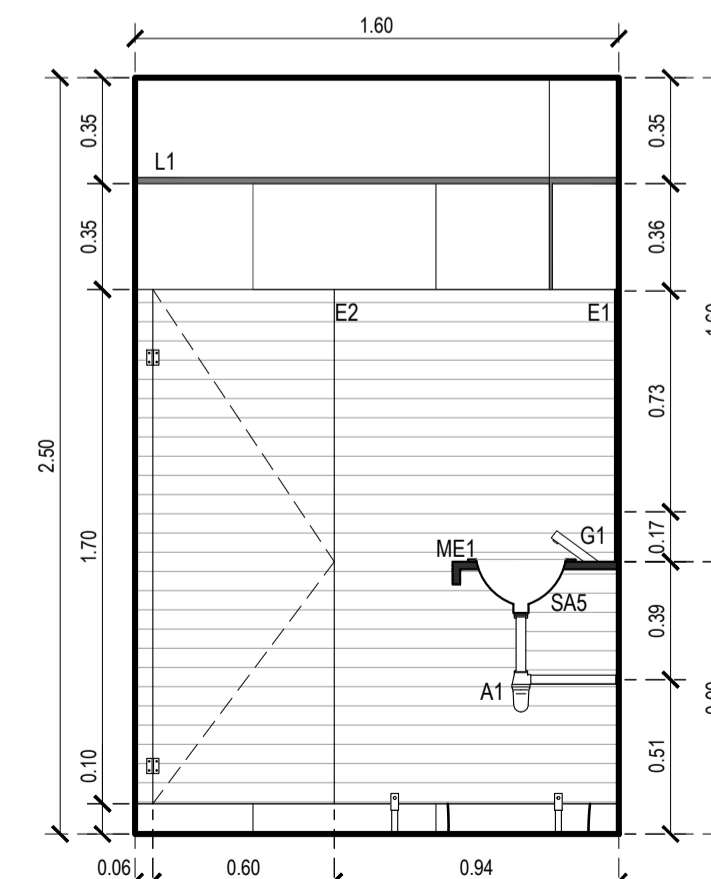

CORTE B-B

#### UBICACION

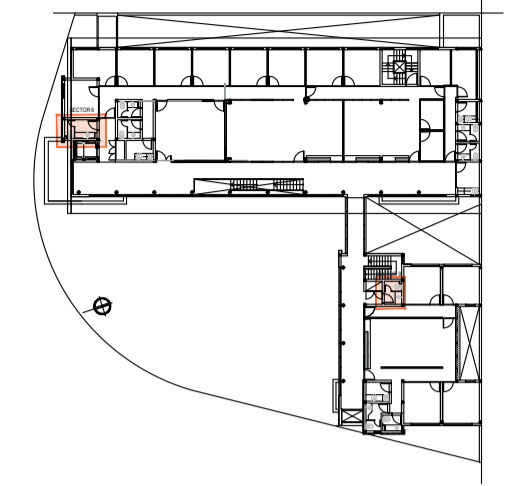

#### SIMBOLOGIA

- Tomacorriente s/mesada H: 1.10m
- Tomacorriente b/mesada H: 0.40m
- Tomacorriente doble
- Tomacorriente simple
- ⊕ Llave de paso

#### REFERENCIAS

REFERENCIAS SANITARIOS Y OFICE	
<b>SANITARIOS</b>	
SA1	Inodoro Largo tipo Linea Varosa de Farum
SA2	Baño tipo Boy 300, Acero de Japon - diam. 34
SA3	Miraflores Mural con antaños tipo Linea Farum
SA4	Baño - Jirón acero 12" x 12"
SA5	Baño tipo Boy 300, Acero de Japon - diam. 30
SA6	
SD1	Inodoro tipo Linea Espacio de Farum asiento y tipo
SD2	Baño tipo Linea Espacio de Farum
<b>GRIFERIA</b>	
G1	Grifera automática tipo PV PRESSMATIC 0811 021
G2	Grifera tipo PV Sharp 0811 0100 - oficio
G3	Grifera tipo Linea PV Sharp 0811 - baño para oficio
G4	Valvula PV para mingitorios PV ECONOMIC 08251 - baños gases
<b>ACCESORIOS</b>	
A1	Desague regijo a la vista cromado PV
A2	Desague mingitorio
AD1	Bañal repañado Farum 80 cm. VEF80
AD2	Bañal tipo baño Farum 80 cm. VEF80
AD3	Espejo bañador tipo Linea Espacio de Farum
<b>MESADAS</b>	
ME1	Mesada granito negro San Gabriel con fregadero y zoclo superior
<b>MUEBLES</b>	
M1	Mueble tipo mesada y plano, de melamina tipo Mesas Color Centra
M2	Mueble aluminio y plano, de melamina tipo Mesas Color Centra
M3	Mueble puertas altas y plano, de melamina tipo Mesas Color Centra
<b>CELOSOSAS</b>	
C1	Cielos rasos suspendidos junta tornada
<b>SOLIDOS</b>	
S1	Piso porcelanato junta vaciada - Medida 30x30 cm. tipo Safety Natural Gray de Cerro Negro
<b>REVESTIMIENTOS</b>	
R1	Tipo San Lorenzo 30x30, Net blanco satinado
R2	Tipo San Lorenzo 20x30, Net Linea blanco satinado
<b>EQUIPAMIENTO</b>	
E1	Espejo bañal tipo
E2	Tabiques Sanitarios tipo WC WALL
E3	Panel divisor mingitorio
E4	Dispensador de jabon liquido sobre altura de mesada
E5	Dispensador de papel en rollo en c/ baño
E6	Dispensador de papel de mano en pared
E7	Secamanos electrico
E8	Puñetero Puñeta C, Tactico Sanitario
E9	Controlador 80 x 100 para panel
E10	Anillo espejo tipo DOME 2, Acero inoxidable
E11	Termoparedes Farum tipo Mural Acero - 100 Acero Linea Varosa o equivalente
E12	Mandera tipo Mesada Whirlpool 111 Lit. Modelo WIKO 120 similar o equivalente
E13	Pantalla panel tipo Accesorio de PV Cerro
<b>LISTELES Y SOLAS</b>	
L1	Pantalla L1 de acero inoxidable de 2x1 cm
L2	Pantalla L2 de acero inoxidable esmaltado de 1x1 cm
SO1	Piso Acero inoxidable tipo

#### NOTAS

TODAS LAS CANTIDADES, SUPERFICIES Y DIMENSIONES AQUÍ DESCRITAS SON INDICATIVAS Y A LOS FINES DE LA COTIZACIÓN DE LA OBRA. LAS MISMAS DEBERAN SER VERIFICADAS EN SU TOTALIDAD EN OBRA, BAJO LA EXCLUSIVA RESPONSABILIDAD DEL CONTRATISTA.

**PODER JUDICIAL  
RIO NEGRO**



**AREA DE INFRAESTRUCTURA Y  
ARQUITECTURA**

OBRA: CONSTRUCCION COMPLEJO JUDICIAL

LUGAR: EL BOLSON

PLANO: DETALLE LOCAL SANITARIO ESCALA 1:25

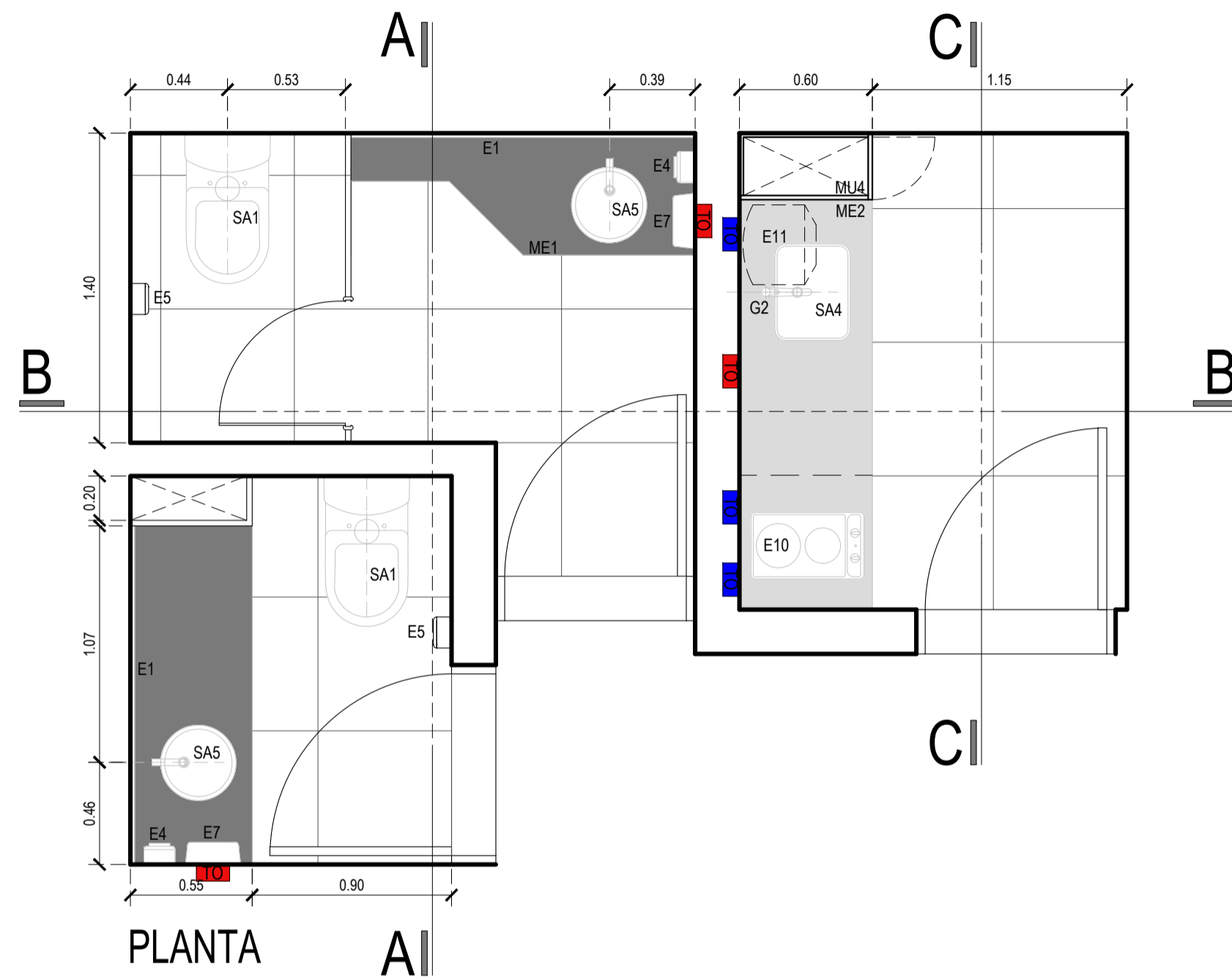

PLANTA A1



CORTE B-B

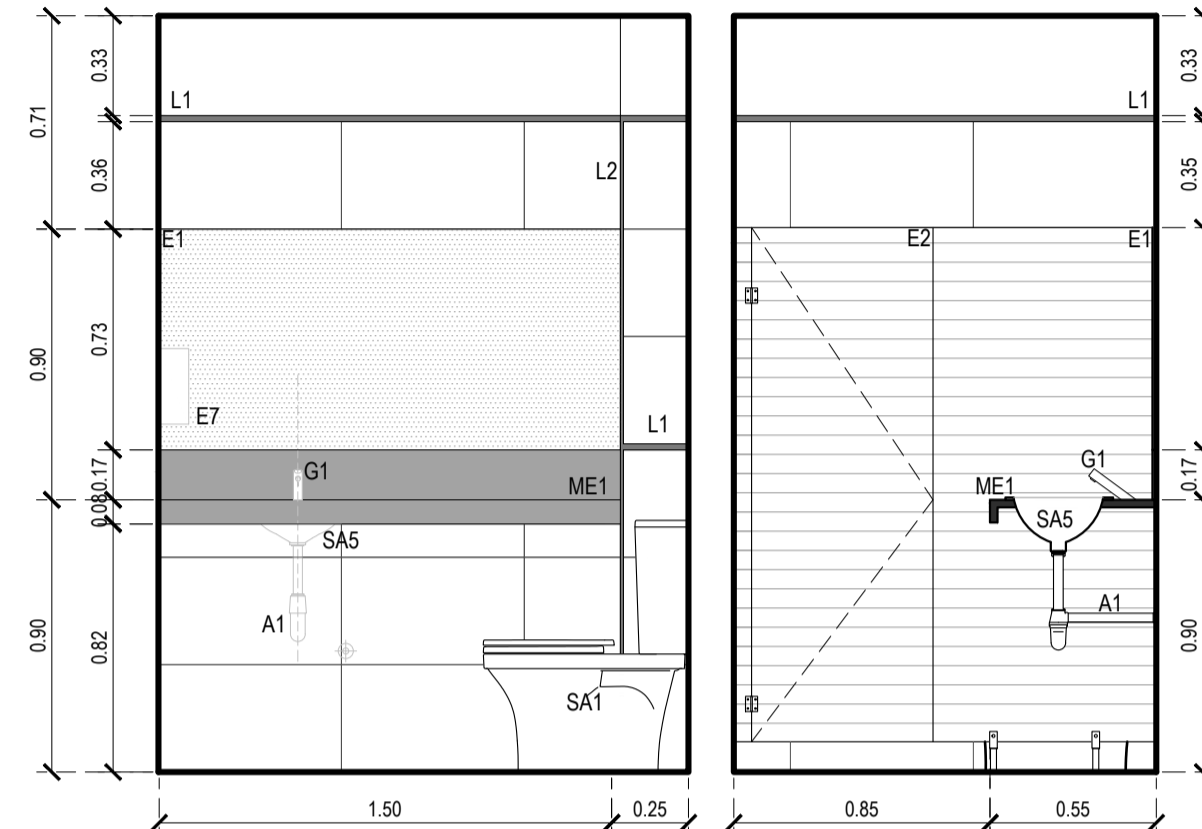

CORTE A-A

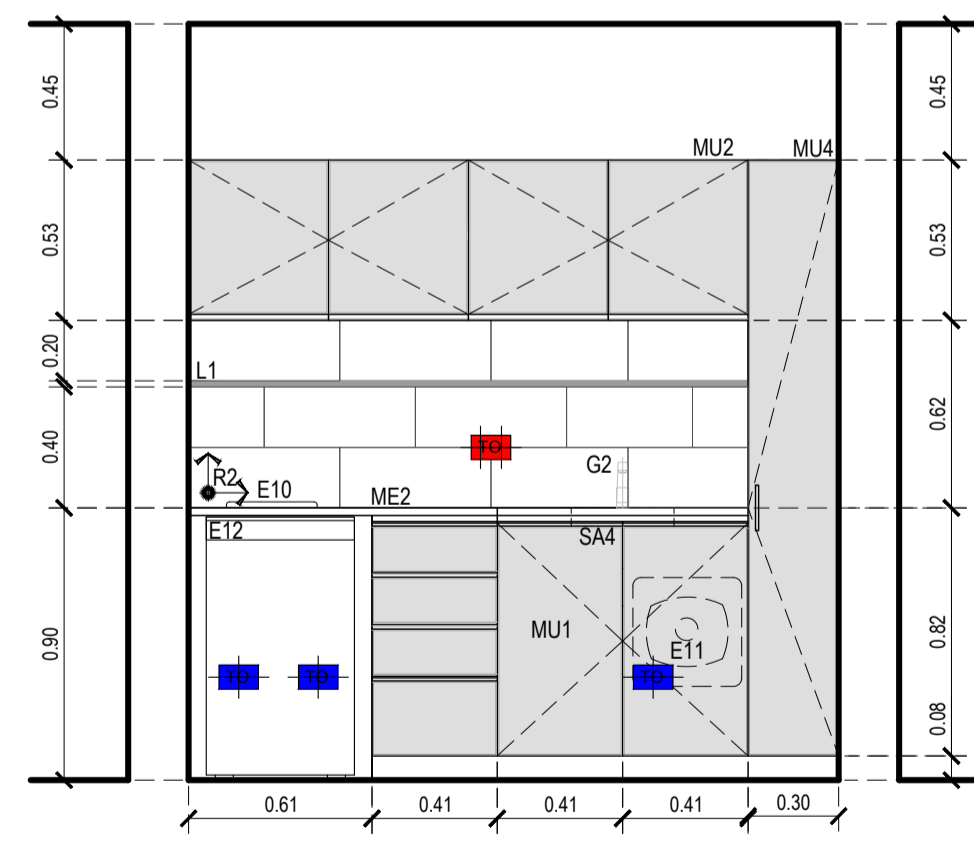

CORTE C-C

UBICACION

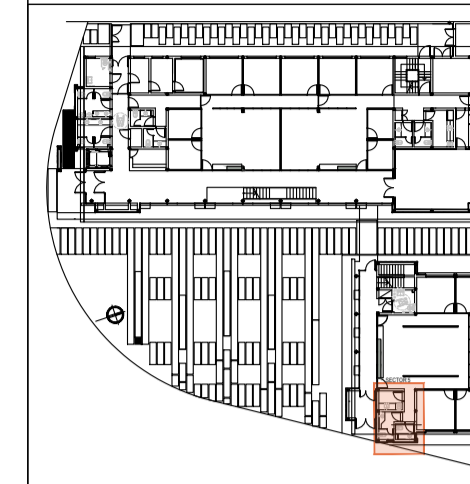

SIMBOLOGIA

- Tomacorriente s/mesada H: 1.10m
- Tomacorriente b/mesada H: 0.40m
- Tomacorriente doble
- Tomacorriente simple
- ⊕ Llave de paso

REFERENCIAS

REFERENCIAS SANITARIOS Y OFFICE	
<b>SANITARIOS</b>	
SA1	Inodoro Largo tipo línea Varosa de Farum
SA2	Baño tipo Bay 300, Acero de Jhonson - diam. 34
SA3	Mirabolso Mural conb antirrotacion tipo línea Farum
SA4	Baño - grimalto modelo C31 30x40
SA5	Baño tipo Bay 300, Acero de Jhonson - diam. 30
SA6	
SE1	Inodoro tipo línea Espacio de Farum/ asiento y tapa
SE2	Baño tipo línea Espacio de Farum
<b>GRIFERIA</b>	
G1	Grifera automática tipo FV PRESSMATIC DRE1 G2
G2	Grifera tipo FV Sharp G21 21200 - office
G3	Grifera tipo línea FV DRE1 G3A - baño para edic.
G4	Valvula FV para mingitorios FV ECONOMIC DRE21 - baños gases
<b>ACCESORIOS</b>	
A1	Desague regulo a la villa cromado FV
A2	Desague mingitorio
AD1	Bañal repelente Farum 80 cm. VERFIS
AD2	Bañal tipo baño Farum 80 cm. VERFIS
AD3	Espejo bañador tipo línea Espacio de Farum
<b>MESADAS</b>	
ME1	Mesada granito negro San Gabriel con fregadero y zoclo superior
ME2	Mesada granito Cera Nova
<b>MUEBLES</b>	
MU1	Mueble bajo mesada y plano, de melamina tipo Mesas Color Cerca
MU2	Mueble espejo y plano, de melamina tipo Mesas Color Cerca
MU3	Mueble puertas altas y plano, de melamina tipo Mesas Color Cerca
<b>CELDORRASCOS</b>	
C1	Cerradura suspendida puerta bañada
<b>SOLDADOS</b>	
S1	Plac. porcelanada junta neoflexada - Media Silex3 cm. tipo Safety Natural Gray de Cerro Negro
<b>REVESTIMIENTOS</b>	
R1	Tipo San Lorenzo 20x50, Net blanco satinado
R2	Tipo San Lorenzo 20x50, Net Line blanco satinado
<b>EQUIPAMIENTO</b>	
E1	Espejo full size
E2	Tabiques Sanitarios tipo WC, WALL
E3	Panel division mingitorios
E4	Dispensador de jabon Liquido sobre altura de mesada
E5	Dispensador de papel en rollo en c/ cubilete
E6	Dispensador de papel de mano en pared
E7	Secamanos electrico
E8	Puñetero Puerta W. Tablero Bañador
E9	Controlador 80/107 para grimal
E10	Anillo espejo tipo DOME2 2 Normales de Acero inoxidable
E11	Termostato Electrico Mural Acero/ Tita Anillo Linea Varosa de Farum
E12	Mesadora Bajo Mesada Whirlpool 117 Lit. Modelo WIKO D2K similar o equivalente
E13	Puerta para tipo Acceso de FV cerro
<b>LISTELES Y SOLAS</b>	
L1	Perfil L1 de acero inoxidable de 2x1 cm
L2	Perfil de acero inoxidable esmerilado de 1x1 cm
R2	Perfil L1 de Acero inoxidable Inox

NOTAS

TODAS LAS CANTIDADES, SUPERFICIES Y DIMENSIONES AQUI DESCRITAS SON INDICATIVAS Y A LOS FINES DE LA COTIZACION DE LA OBRA. LAS MISMAS DEBERAN SER VERIFICADAS EN SU TOTALIDAD EN OBRA, BAJO LA EXCLUSIVA RESPONSABILIDAD DEL CONTRATISTA.

**PODER JUDICIAL  
RIO NEGRO**



AREA DE INFRAESTRUCTURA Y  
ARQUITECTURA

OBRA: CONSTRUCCION COMPLEJO JUDICIAL

LUGAR: EL BOLSON

PLANO: DETALLE LOCAL SANITARIO ESCALA 1:25



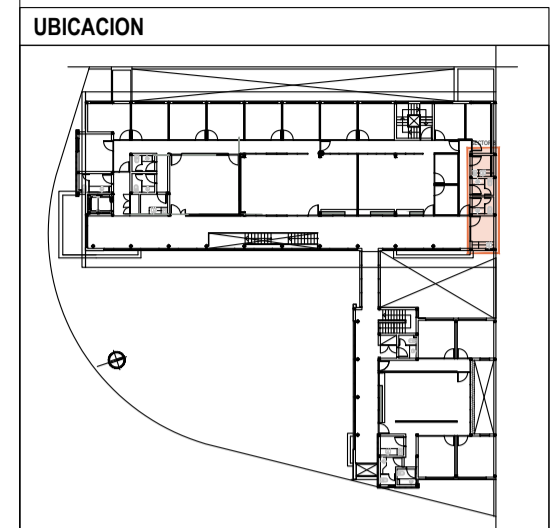
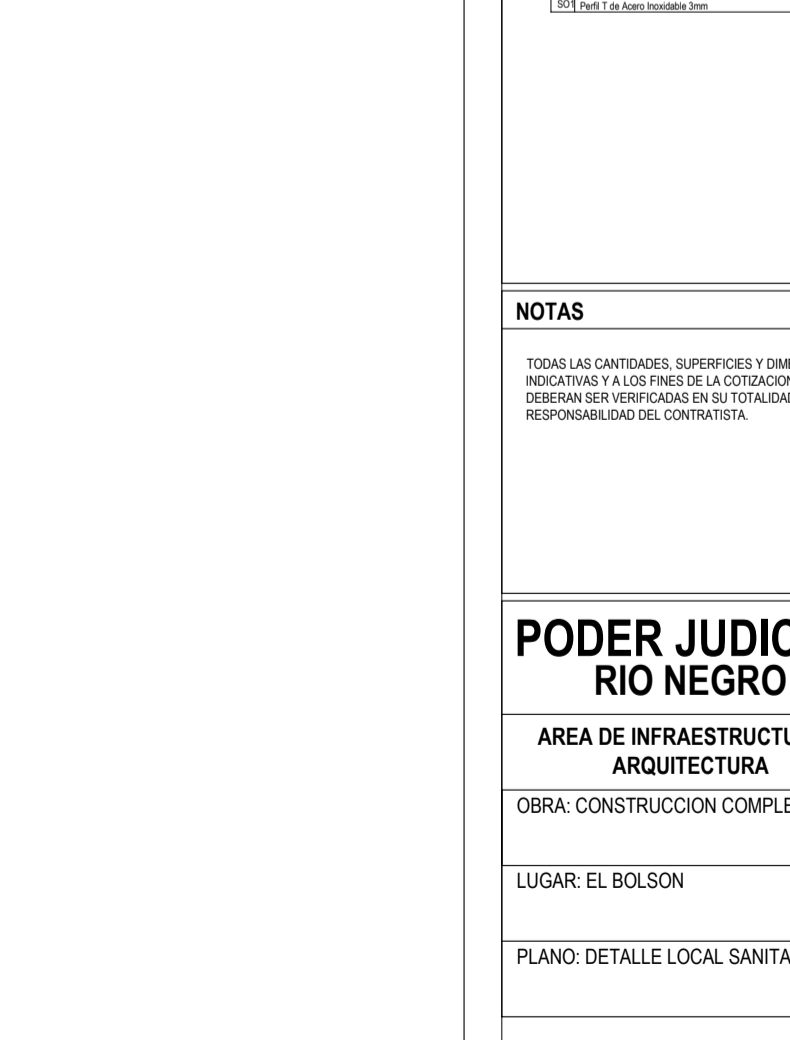
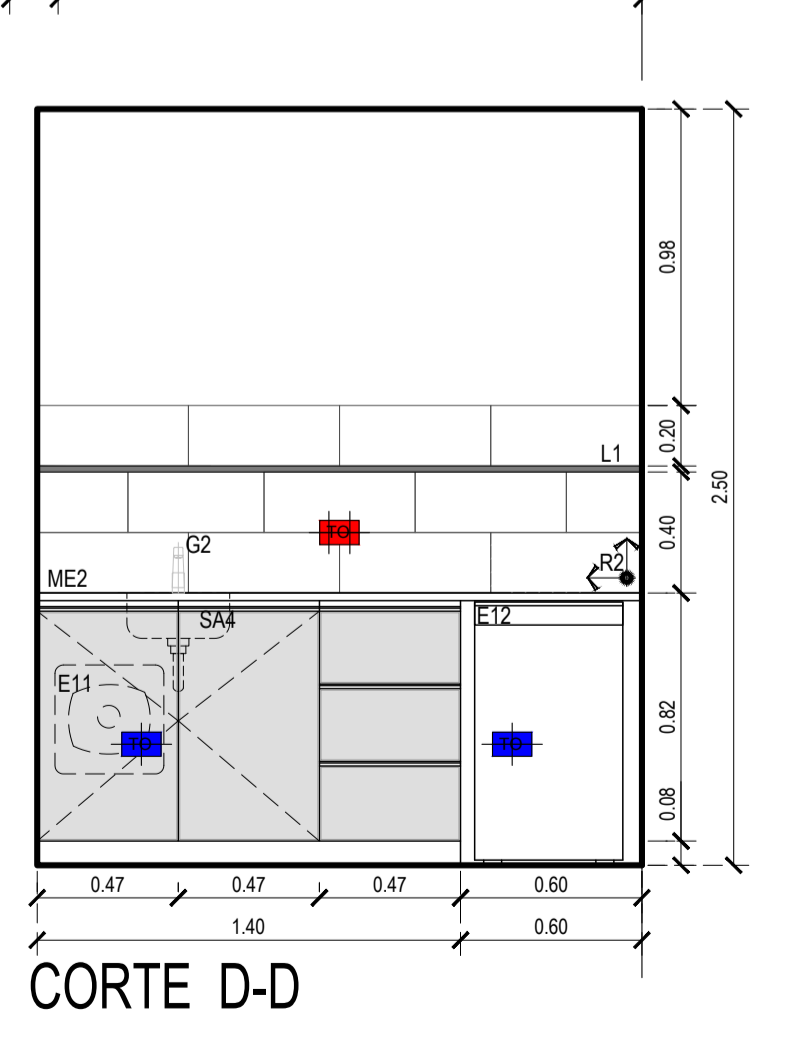
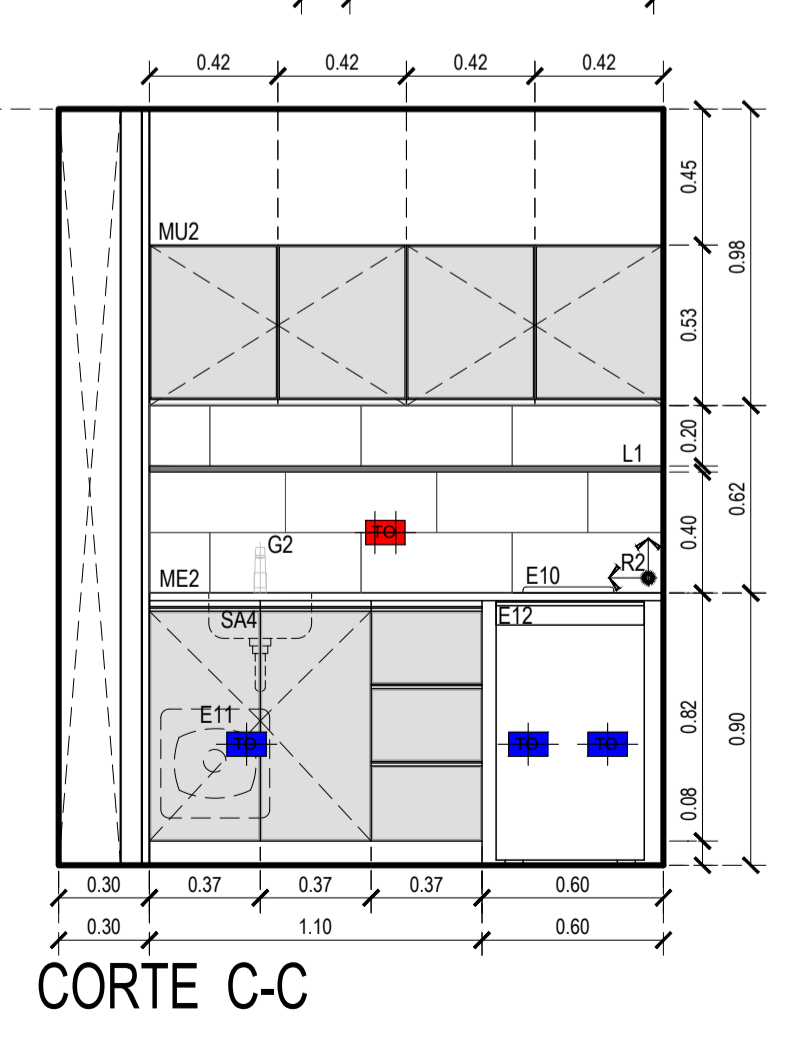
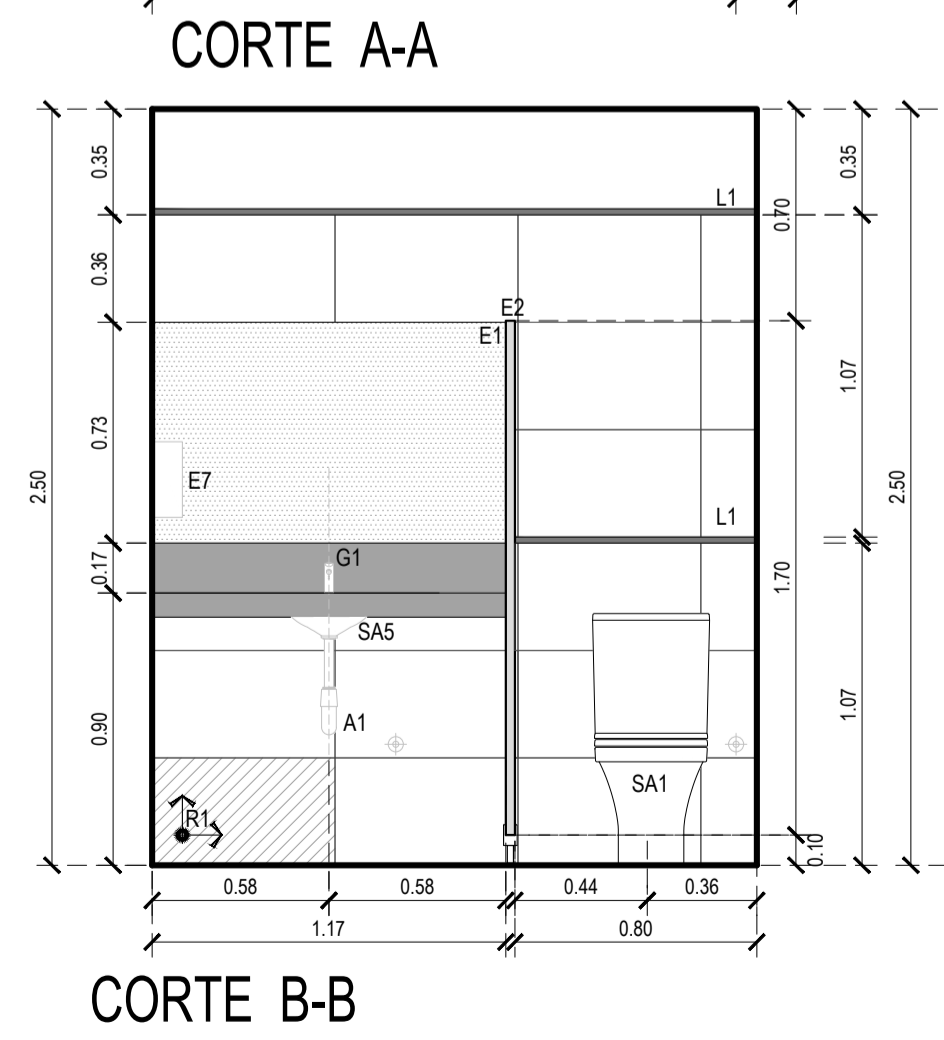
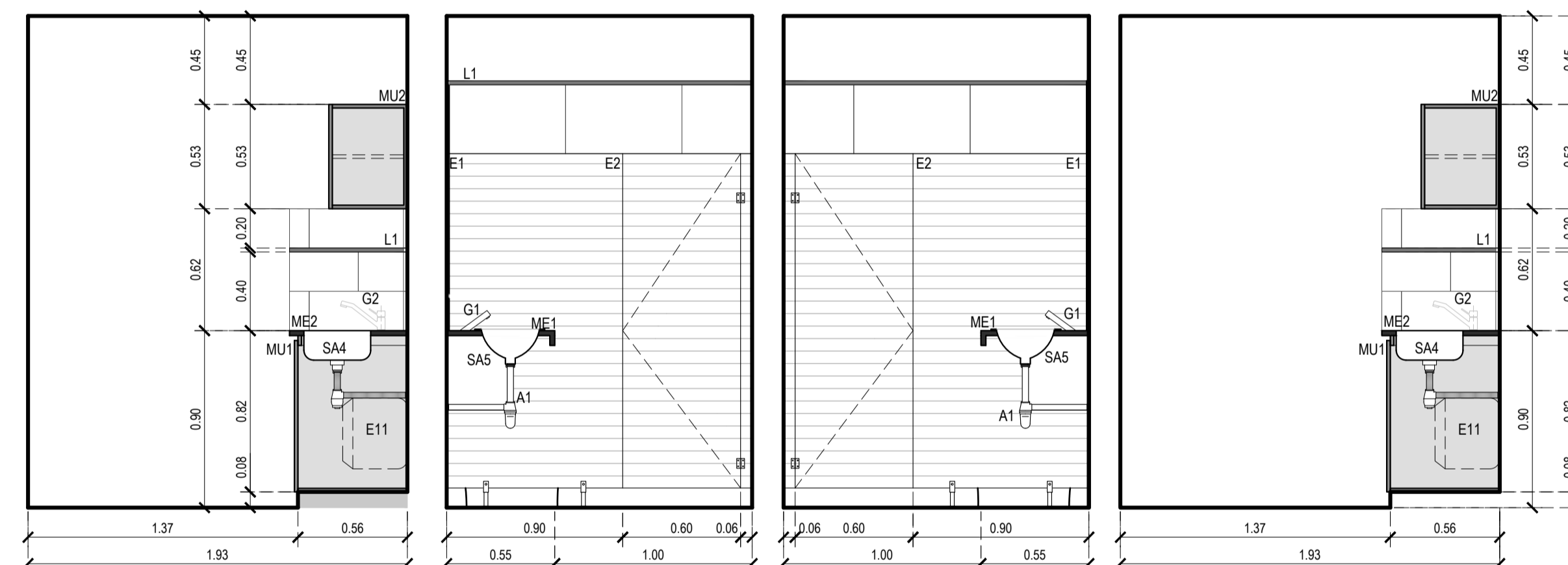
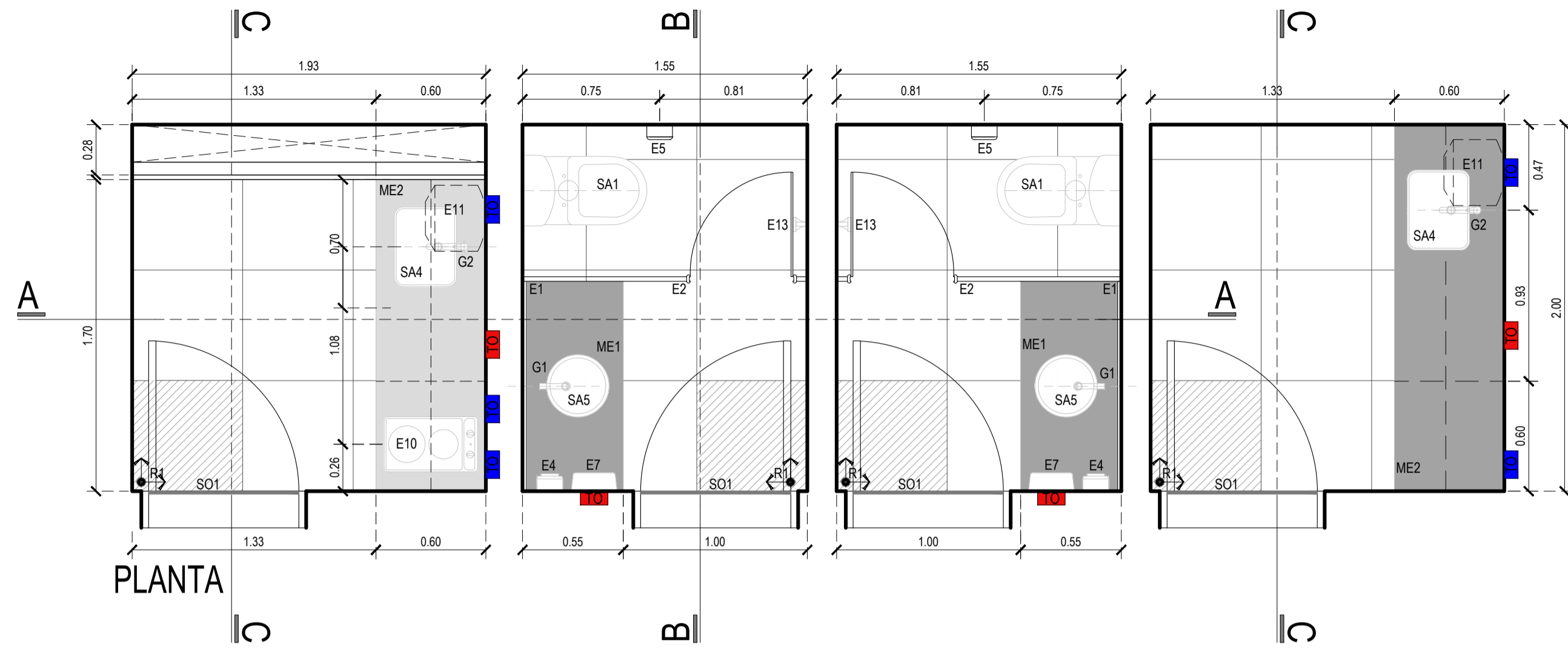

**SIMBOLOGIA**

- Tomacorriente s/mesada H: 1.10m
- Tomacorriente b/mesada H: 0.40m
- Tomacorriente doble
- Tomacorriente simple
- ⊕ Llave de paso

**REFERENCIAS**

REFERENCIAS SANITARIOS Y OFFICE	
<b>SANITARIOS</b>	
SA1	Inodoro Largo tipo línea Varosa de Farum
SA2	Baño tipo Boy 300, Acero de Jhonson - diam. 34
SA3	Miraflores Mural con antaño tipo línea Farum
SA4	Baño grimal acero 37" 3704
SA5	Baño tipo Boy 300, Acero de Jhonson - diam. 30
SA6	
SE1	Inodoro tipo línea Espacio de Farum/ asiento y tapa
SE2	Baño tipo línea Espacio de Farum
<b>GRIFERIA</b>	
G1	Grifera automática tipo P.V. PRESSMATIC 0801 G2
G2	Grifera tipo P.V. Sarg 001 21700 - oficina
G3	Grifera tipo línea P.V. 0801 G2 - baño para oficina
G4	Valvula P.V. para mingitorios P.V. ECONOMIC 0801 - baños gases
<b>ACCESORIOS</b>	
A1	Desagüe regleta o la vista cromado P.V.
A2	Desagüe mingitorio
AD1	Bañal repelente Farum 80 cm. VEF80
AD2	Bañal tipo baño Farum 80 cm. VEF80
AD3	Espejo bancueta tipo línea Espacio de Farum
<b>MESADAS</b>	
ME1	Mesada granito negro San Gabriel con fregadero y zoclo superior
ME2	Mesada granito Cera Negro
<b>MUEBLES</b>	
MU1	Mueble bajo mesada y plano, de melamina tipo Mueble Color Centra
MU2	Mueble alto y plano, de melamina tipo Mueble Color Centra
MU3	Mueble puertas altas y plano, de melamina tipo Mueble Color Centra
<b>CELOSOSAS</b>	
C1	Cielos suspenso tipo línea torrada
<b>SOLDADOS</b>	
S1	Placa porcelanada junta rellena - Medida 50x50 cm. tipo Sirey Natural Gray de Cerro Negro
<b>REVESTIMIENTOS</b>	
R1	Tipo San Lorenzo 20x50, Net blanco satinado
R2	Tipo San Lorenzo 20x50, Net Line blanco satinado
<b>EQUIPAMIENTO</b>	
E1	Espejo full size
E2	Tabiques sanitarios tipo WC WALL
E3	Panel divisor mingitorio
E4	Dispensador de jabón Líquido sobre altura de mesada
E5	Dispensador de papel en rollo en c/ baño
E6	Dispensador de papel de mano en pared
E7	Secamanos eléctrico
E8	Pantoflero tipo P.V. Tachos Sanitarios
E9	Controlador de flujo para grifera
E10	Anillo espejo tipo DOME 2 / Normal de Acero inoxidable
E11	Termoprotector Electrico Mural Acero/ Tita Acero/ Llave metal o equivalente
E12	Mandera tipo Mesada Whirlpool 117 Lit. Modelo WIKR 12K similar o equivalente
E13	Pantoflero para los Accesos de P.V. Cerro
<b>LISTELES Y SOLDAS</b>	
L1	Perfil L1 de acero inoxidable de 2x1 cm
L2	Perfil de acero inoxidable esmerilado de 1x1 cm
R1	Perfil L1 de Acero inoxidable plano

**NOTAS**

TODAS LAS CANTIDADES, SUPERFICIES Y DIMENSIONES AQUÍ DESCRITAS SON INDICATIVAS Y A LOS FINES DE LA COTIZACIÓN DE LA OBRA. LAS MISMAS DEBERAN SER VERIFICADAS EN SU TOTALIDAD EN OBRA, BAJO LA EXCLUSIVA RESPONSABILIDAD DEL CONTRATISTA.

**PODER JUDICIAL RIO NEGRO**

AREA DE INFRAESTRUCTURA Y ARQUITECTURA

OBRA: CONSTRUCCION COMPLEJO JUDICIAL

LUGAR: EL BOLSON

PLANO: DETALLE LOCAL SANITARIO ESCALA 1:25

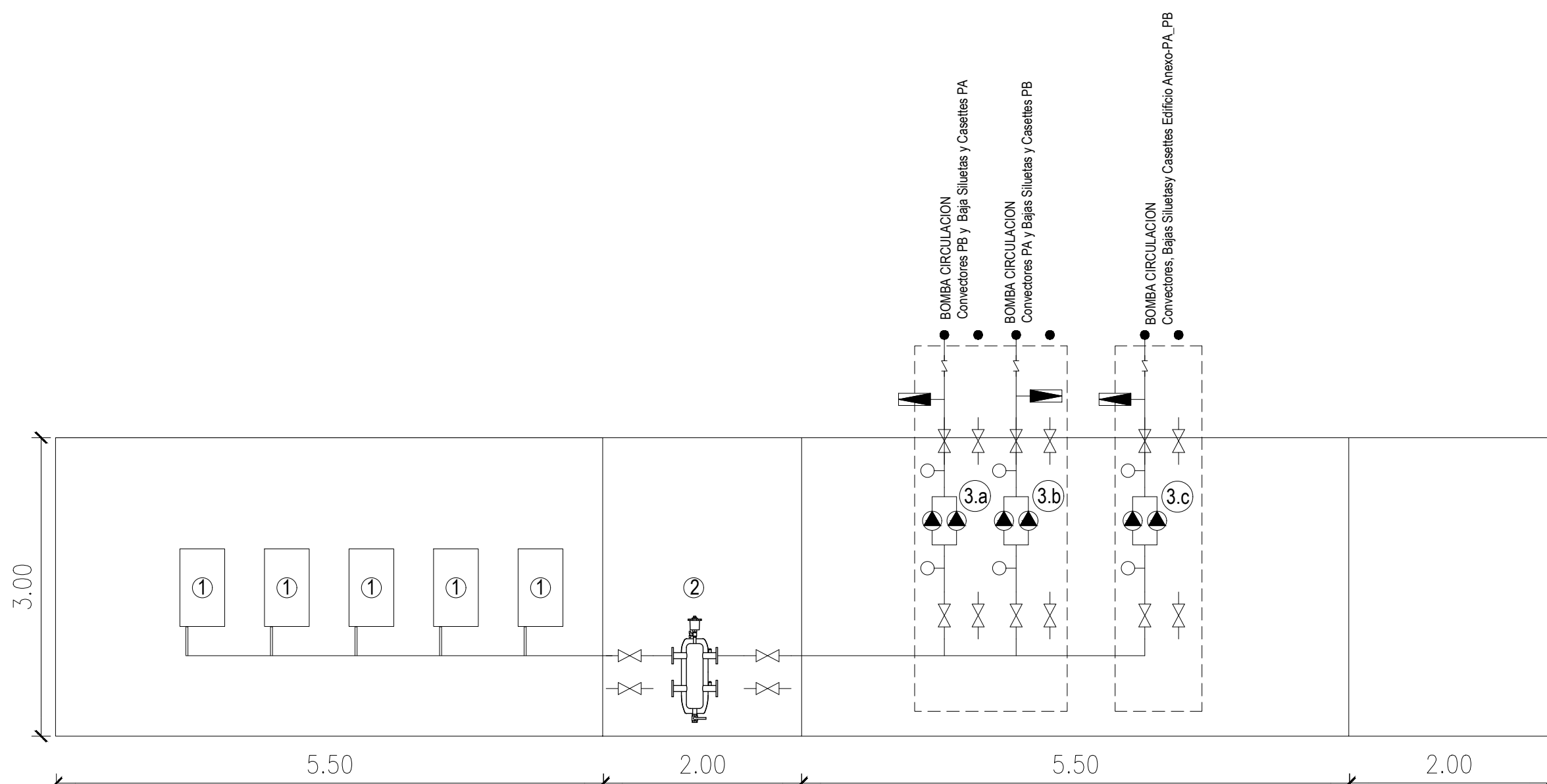

Sala de maquinas vista desarrollada

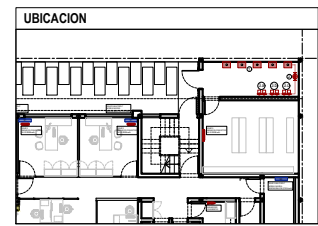

**SIMBOLOGIA**

	VÁLVULA DE SEGURIDAD
	MANOMETRO
	VÁLVULA DE RETENCIÓN
	LLAVE DE VACHIDO
	VÁLVULO DE EXPANSIÓN
	LLAVE DE PASO
	BOMBA CIRCULADORA

- REFERENCIAS**
- ① CALDERAS MURALES
  - ② SEPARADOR HIDRAULICO CALEFACCION
  - ③ BOMBA CIRCULACION Conectores PB y Baja Siluetas y Casettes PA
  - ④ BOMBA CIRCULACION Conectores PA y Bajas Siluetas y Casettes PB
  - ⑤ BOMBA CIRCULACION Conectores, Bajas Siluetas y Casettes Edificio Anexo-PA\_PB

**NOTAS**

TODAS LAS CANTIDADES, SUPERFICIES Y DIMENSIONES AQUI DESCRIPTAS SON INDICATIVAS Y A LOS FINES DE LA COTIZACION DE LA OBRA. LAS MISMAS DEBERAN SER VERIFICADAS EN SU TOTALIDAD EN OBRA, BAJO LA EXCLUSIVA RESPONSABILIDAD DEL CONTRATISTA. LA EMPRESA TENDRA A SU CARGO LA REALIZACION DEL CORRESPONDIENTE BALANCE TERMICO.

**PODER JUDICIAL RIO NEGRO**

AREA DE INFRAESTRUCTURA Y ARQUITECTURA

OBRA: CONSTRUCCION COMPLEJO JUDICIAL

LUGAR: EL BOLSON

PLANO: I. T. DETALLE SALA DE MAQUINAS ESCALA 1:50



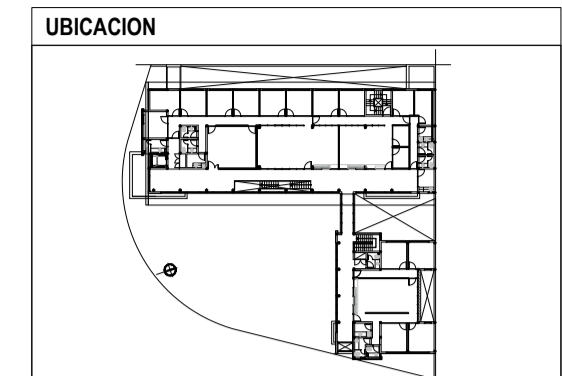
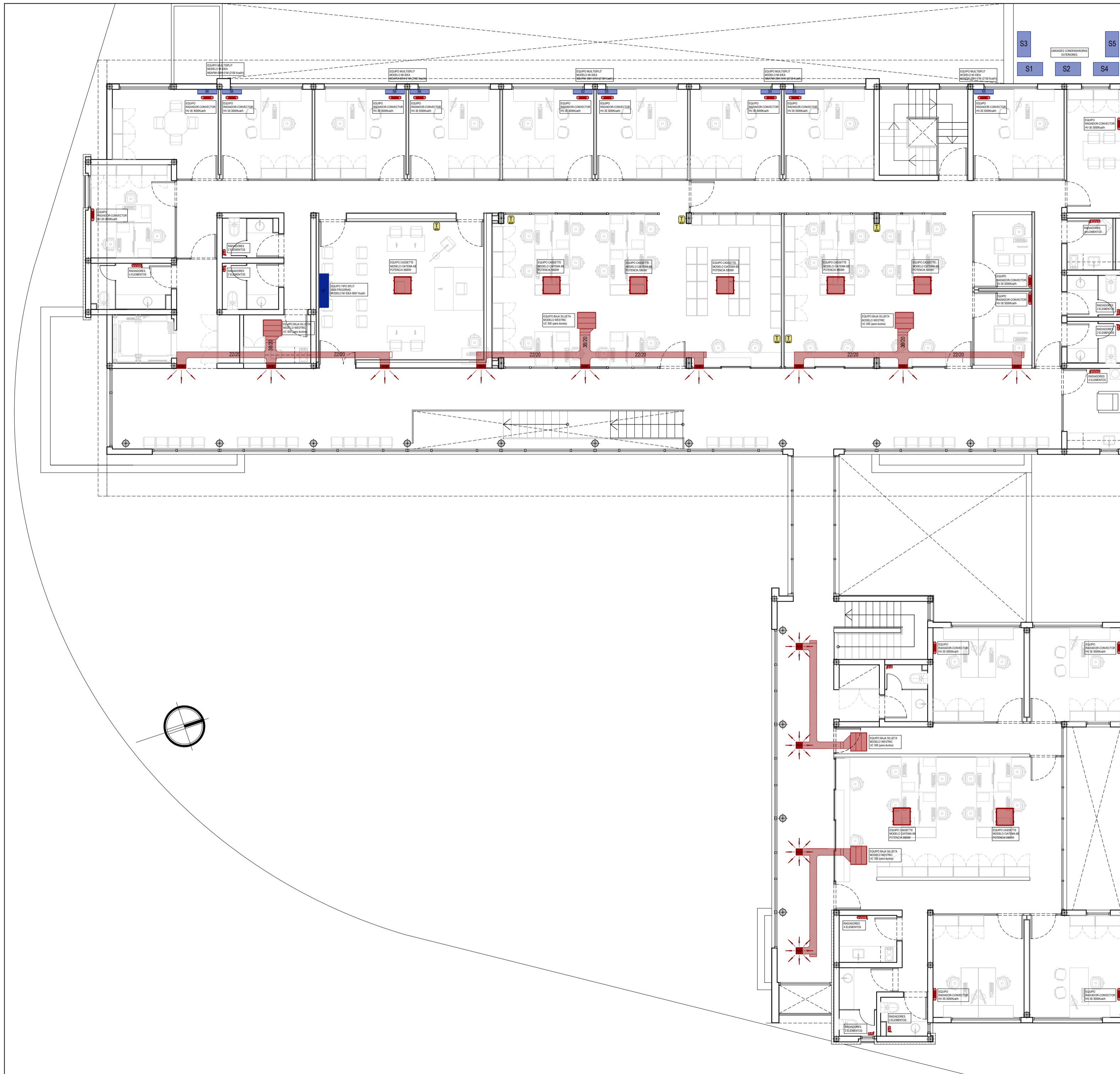

**SIMBOLOGIA**

	VÁLVULA DE SEGURIDAD
	MANOMETRO
	VÁLVULA DE RETENCIÓN
	LLAVE DE VACUADO
	VASO DE EXPANSIÓN
	LLAVE DE PASO
	BOMBA CIRCULADORA

- REFERENCIAS**
- ① CALDERAS MURALES
  - ② SEPARADOR HIDRAULICO CALEFACCION
  - ③ BOMBA CIRCULACION  
Conectores PB y Baja Siluetas y Cassettes PA
  - ④ BOMBA CIRCULACION  
Conectores PA y Bajas Siluetas y Cassettes PB
  - ⑤ BOMBA CIRCULACION  
Conectores, Bajas Siluetas y Cassettes Edificio Anexo-PA\_PB

**NOTAS**

TODAS LAS CANTIDADES, SUPERFICIES Y DIMENSIONES AQUI DESCRIPTAS SON INDICATIVAS Y A LOS FINES DE LA COTIZACION DE LA OBRA. LAS MISMAS DEBERAN SER VERIFICADAS EN SU TOTALIDAD EN OBRA, BAJO LA EXCLUSIVA RESPONSABILIDAD DEL CONTRATISTA. LA EMPRESA TENDRA A SU CARGO LA REALIZACION DEL CORRESPONDIENTE BALANCE TERMICO.

**PODER JUDICIAL  
RIO NEGRO**

AREA DE INFRAESTRUCTURA Y ARQUITECTURA

OBRA: CONSTRUCCION COMPLEJO JUDICIAL

LUGAR: EL BOLSON

PLANO: INSTALACION TERMOMECANICA PA ESCALA 1:100





**UBICACION**

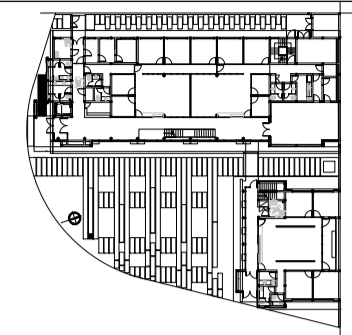

**SIMBOLOGIA**

	VÁLVULA DE SEGURIDAD
	MANÓMETRO
	VÁLVULA DE RETENCIÓN
	LLAVE DE VACUADO
	VASO DE EXPANSIÓN
	LLAVE DE PASO
	BOMBA CIRCULADORA

**REFERENCIAS**

- ① CALDERAS MURALES
- ② SEPARADOR HIDRAULICO CALEFACCION
- ③.a BOMBA CIRCULACION  
Conectores PB y Baja Siluetas y Cassettes PA
- ③.b BOMBA CIRCULACION  
Conectores PA y Bajas Siluetas y Cassettes PB
- ③.c BOMBA CIRCULACION  
Conectores, Bajas Siluetas y Cassettes Edificio Anexo-PA\_PB

**NOTAS**

TODAS LAS CANTIDADES, SUPERFICIES Y DIMENSIONES AQUI DESCRIPTAS SON INDICATIVAS Y A LOS FINES DE LA COTIZACION DE LA OBRA. LAS MISMAS DEBERAN SER VERIFICADAS EN SU TOTALIDAD EN OBRA, BAJO LA EXCLUSIVA RESPONSABILIDAD DEL CONTRATISTA. LA EMPRESA TENDRA A SU CARGO LA REALIZACION DEL CORRESPONDIENTE BALANCE TERMICO.

**PODER JUDICIAL  
RIO NEGRO**



AREA DE INFRAESTRUCTURA Y ARQUITECTURA

OBRA: CONSTRUCCION COMPLEJO JUDICIAL

LUGAR: EL BOLSON

PLANO: INSTALACION TERMOMECANICA PB ESCALA 1:100