

UBICACION

SIMBOLOGIA

REFERENCIAS

- Construcciones existentes a demoler
- Vereda a modificar/extraer
- Arboles a extraer

NOTAS

Todas las cantidades, superficies y dimensiones aquí descriptas son indicativas y a los fines de la cotización de la obra, las mismas deberán ser verificadas en su totalidad en obra, bajo la exclusiva responsabilidad del contratista.

**PODER JUDICIAL
RIO NEGRO**



**AREA DE INFRAESTRUCTURA Y
ARQUITECTURA**

OBRA: CONSTRUCCION COMPLEJO JUDICIAL

LUGAR: EL BOLSON

PLANO: DEMOLICION

ESCALA 1:200

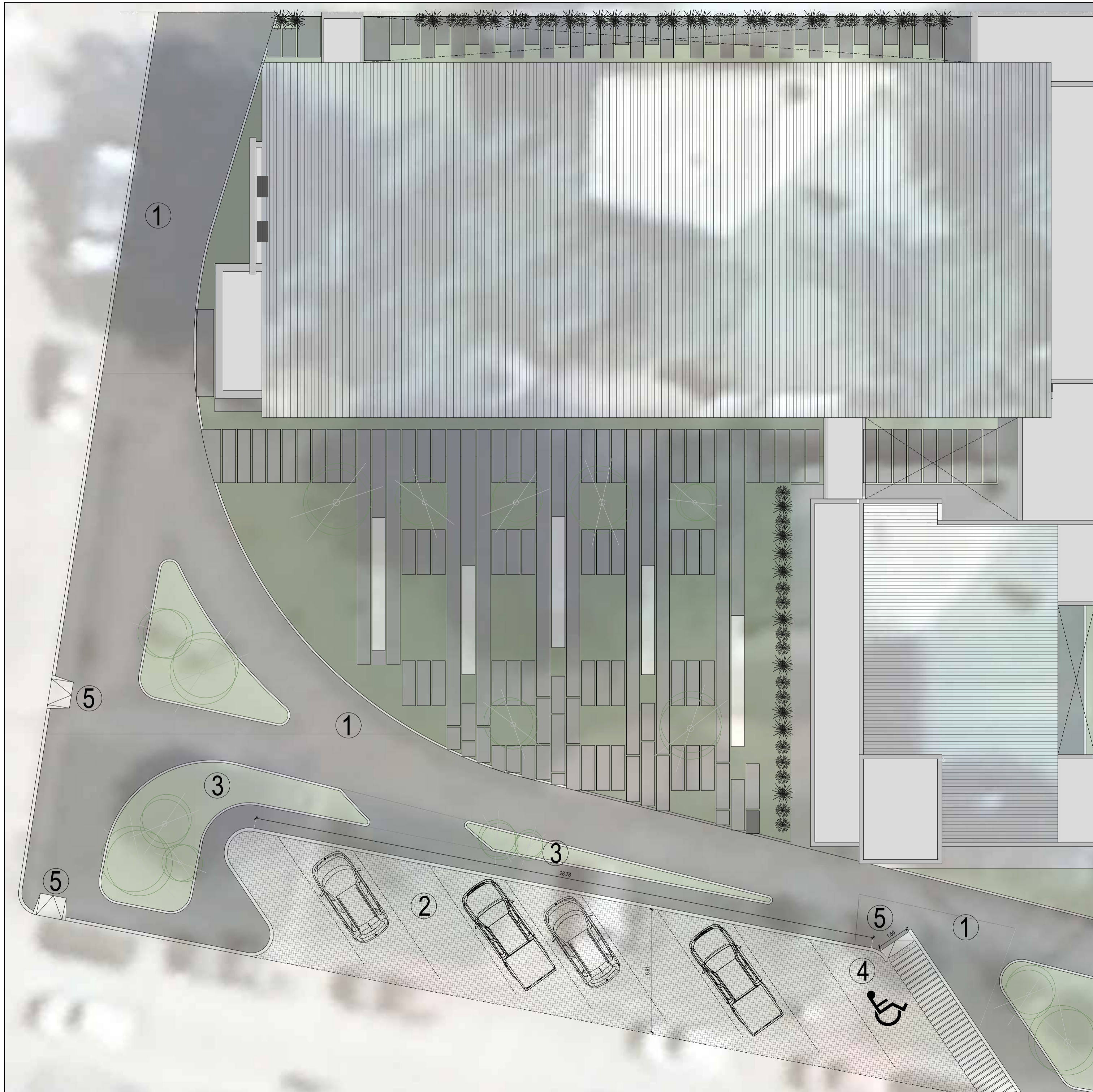

UBICACION

SIMBOLOGIA

REFERENCIAS

- ① - Vereda exterior terminacion hormigon cepillado.
- ② - Pavimento de adoquin H° intertrabado (estacionamiento) 12x24x7
- ③ - Cantero verde, a ras de piso con bordes de cemento alisado.
- ④ - Pintura logo y delimitacion circulacion p/estacionamiento personas c/discapacidad.
- ⑤ - Rampa peatonal.

NOTAS

Todas las cantidades, superficies y dimensiones aqui descritas son indicativas y a los fines de la cotizacion de la obra, las mismas deberan ser verificadas en su totalidad en obra, bajo la exclusiva responsabilidad del contratista.

**PODER JUDICIAL
RIO NEGRO**



AREA DE INFRAESTRUCTURA Y ARQUITECTURA

OBRA: CONSTRUCCION COMPLEJO JUDICIAL

LUGAR: EL BOLSON

PLANO: ESTACIONAMIENTO Y VEREDAS ESCALA 1:125

COMPOSICION DE MUROS INTERIORES

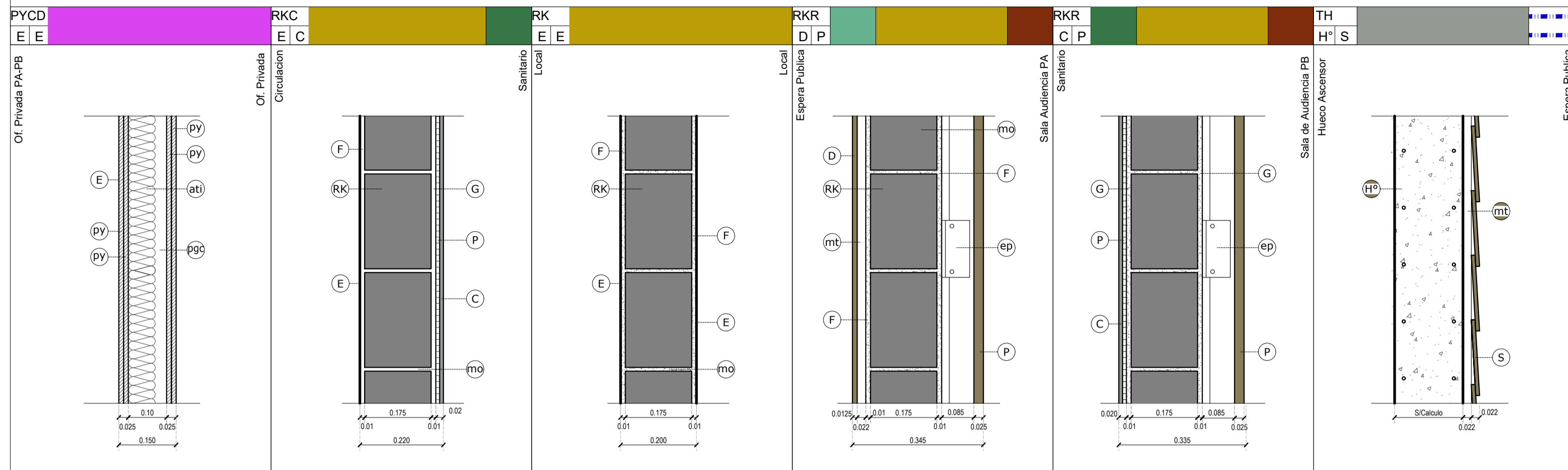

COMPOSICION DE MUROS EXTERIORES

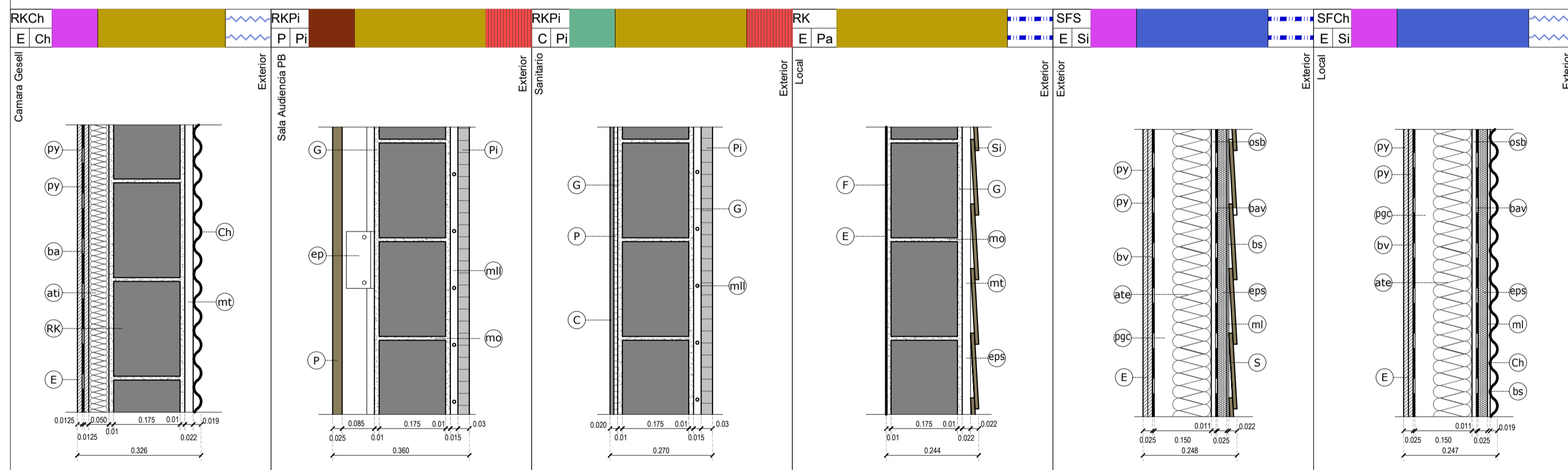

COMPOSICION DE MUROS INTERIOR PYCD

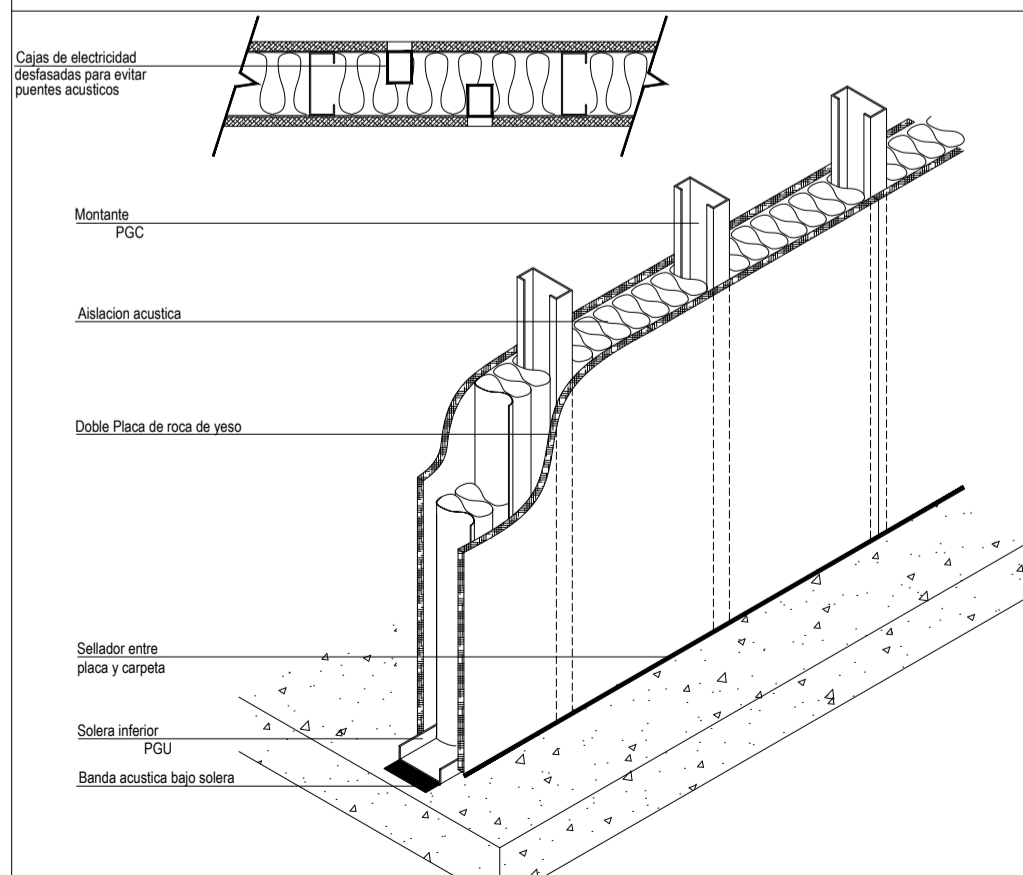

COMPOSICION DE MUROS INTERIOR/EXTERIOR SFS

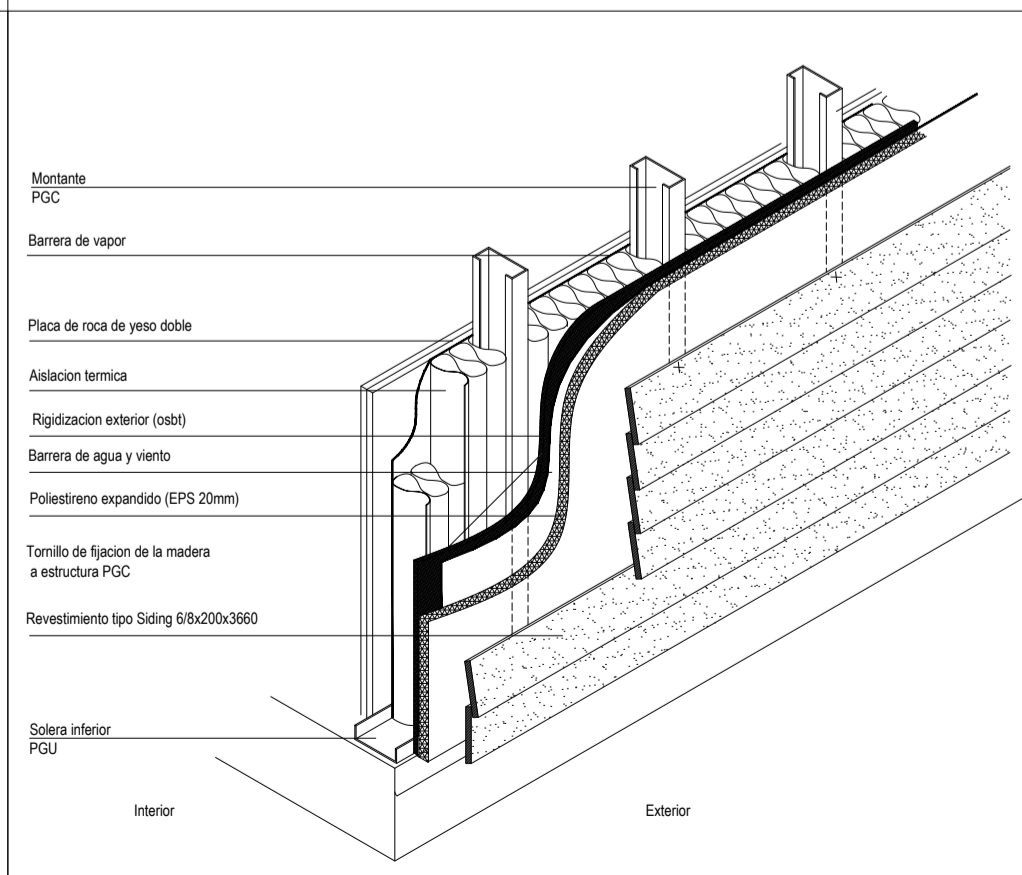

COMPOSICION DE MUROS INTERIOR/EXTERIOR SFCH

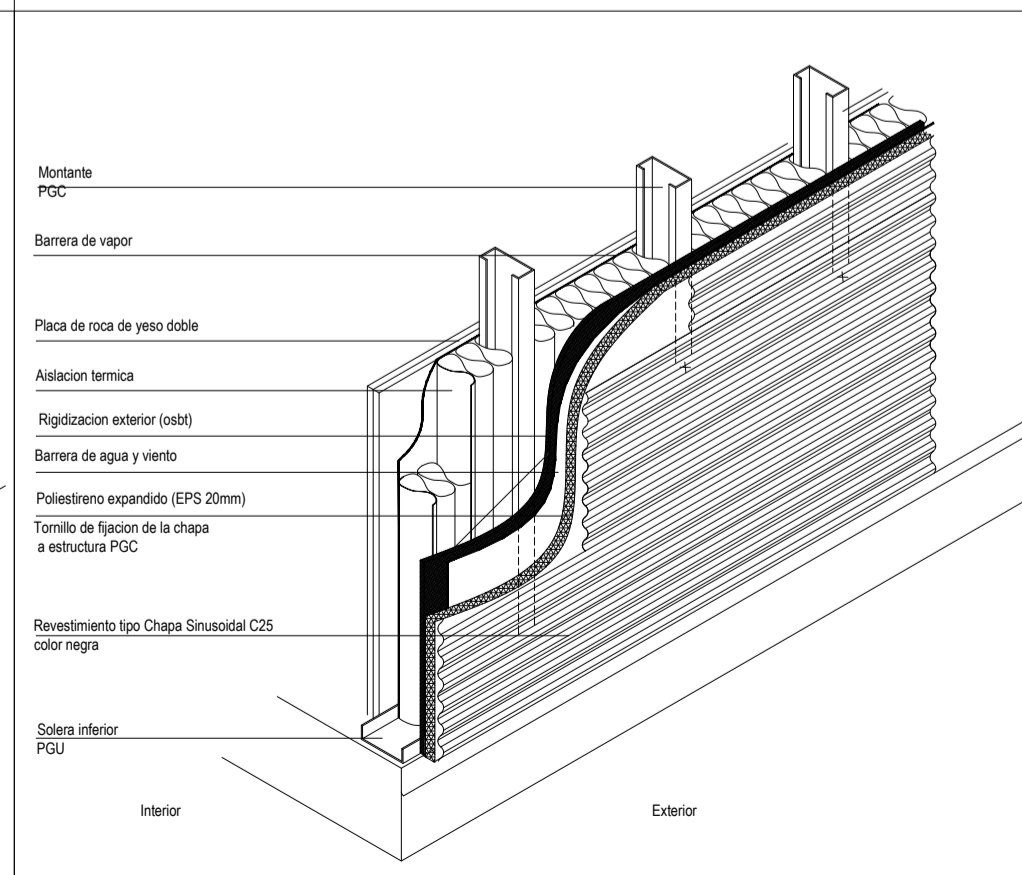

UBICACION

SIMBOLOGIA

- MURO - MAMPOSTERIA RETAK
- MURO - STEEL FRAME
- MURO - TABIQUE DE DOBLE PLACA DE YESO S/DETALLE
- MURO - TABIQUE DE HORMIGON ARMADO SICALCULO
- REV. DE MADERA HR. ENCH. EN MELAMINA SIMIL MADERA
- REVESTIMIENTO CERAMICO SIDETALLE
- REVESTIMIENTO DE PIEDRA
- REVESTIMIENTO TIPO SIDING PLACA CEMENTICIA SIMIL MADERA
- REVESTIMIENTO DE CHAPA SINUSOIDAL COLOR NEGRO

REFERENCIAS

REFERENCIAS DE MUROS Y TERMINACIONES	
TIPO DE MURO	
RKS	ladrillo tipo retak y siding
RKCh	ladrillo tipo retak y chapa
RKPi	ladrillo tipo retak y piedra
RKC	ladrillo tipo retak y ceramico
RKR	ladrillo tipo retak revestido
SFS	steel frame y siding
SFCh	steel frame y chapa
RK	ladrillo tipo retak
TH	tabique de hormigon y siding
PYCD	placa de roca de yeso comun doble
CONTENIDO	
bv	barrera de vapor
bav	barrera de agua y viento
ba	fonac barrier acustico / pe / perchas 6 mm
esbc	placa esbt e: 11mm
ml	mallita de fibra de vidrio
bs	base coat
mll	mallita electrosoldada
mo	mortero adhesivo
py	emplacado de roca de yeso
ati	aislacion lana de vidrio Acustiver P900- Interior.
ate	aislacion tipo Roico Plata Muro e: 100mm- Exterior.
eps	poliestireno expandido esp. y dens s/ calculo
pgc	montante PGC 100/150mm
mt	montante de aluminio p/revestimiento
ma	mezcla adhesiva tipo weber pasta listo
TERMINACIONES	
F	Revoque cementicio 2 en 1
C	Revestimiento porcelanato
PE	Pintura epoxi
E	Enduido plastico / pintura latex satinada
PI	Rev. acust. natura "Hunter douglas"
D	Placa de mdf 15 mm rev. en melamina
ep	Estructura portante de revestimiento placa
Pi	Piedra tipo porfido patagonico
Si	Revestimiento siding pigmentado
H	Chapa perforada tipo Screen panelado
H	Hunter Douglas estilo oxidado anaranjado
Ch	Chapa prepintada acanalada negra

NOTAS

TODAS LAS CANTIDADES, SUPERFICIES Y DIMENSIONES AQUI DESCRIPTAS SON INDICATIVAS Y A LOS FINES DE LA COTIZACION DE LA OBRA, LAS MISMAS DEBERAN SER VERIFICADAS EN SU TOTALIDAD EN OBRA, BAJO LA EXCLUSIVA RESPONSABILIDAD DEL CONTRATISTA.

**PODER JUDICIAL
RIO NEGRO**



AREA DE INFRAESTRUCTURA Y ARQUITECTURA

OBRA: CONSTRUCCION COMPLEJO JUDICIAL

LUGAR: EL BOLSON

PLANO: DETALLE DE CERRAMIENTOS ESCALA 1:10

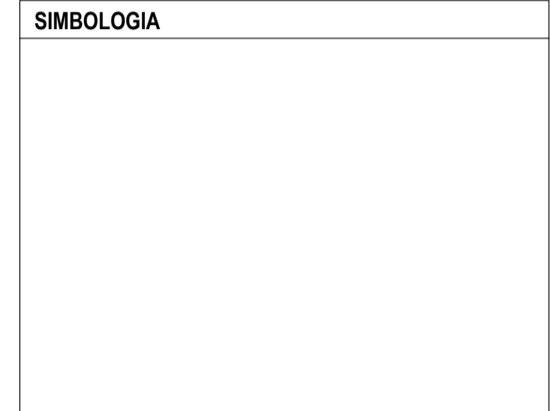
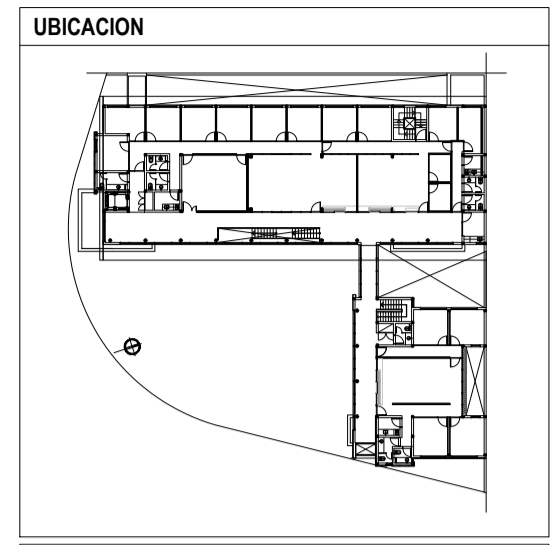
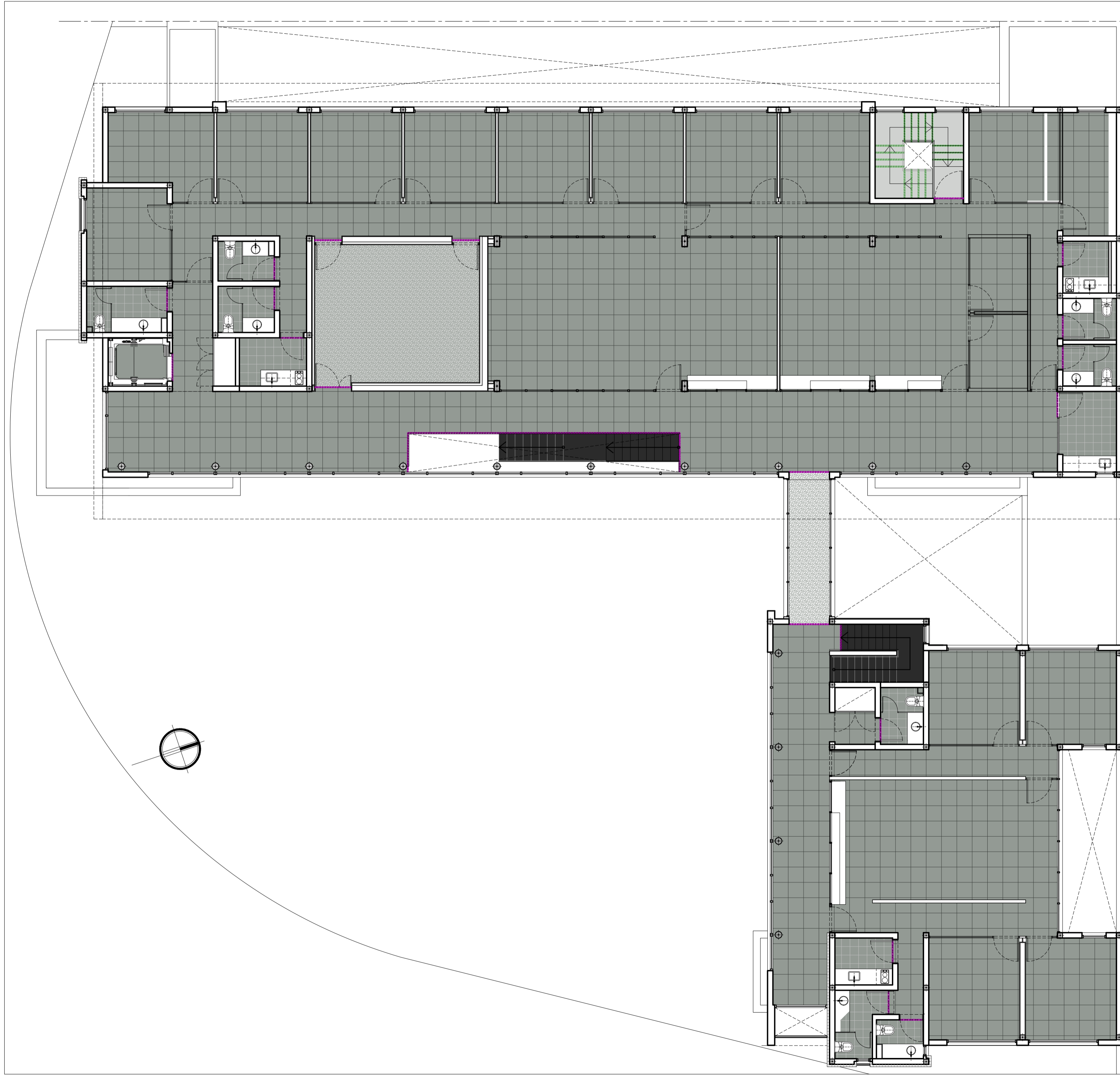

REFERENCIAS

SOLADOS	BLOQUE	LOCAL	DESCRIPCION
CIRCULACION OFICINAS	[Grid Pattern]		Piso de granito pulido brasa 40x40cm compacto blanco. Marca Biangino modelo Torino similar o equivalente.
SANITARIOS OFFICE	[Grid Pattern]		Piso de porcelanato 60x60cm junta rectificada. Marca Cerro Negro, modelo Life Tiza Natural similar o equivalente.
C. GESELL S. DE AUDIENCIA	[Stippled Pattern]		Piso de vinílico, baldosa de 92x92cm. Marca Tarkett, modelo Stone Titanium similar o equivalente.
S. DE MAQUINAS	[Stippled Pattern]		Piso de cemento alisado. Terminacion con pintura epoxi Marca Sintplast, modelo Riscuifloor similar o equivalente.
ACCESO EXT. VEREDAS EXT. PLAZA EXT.	[Stippled Pattern]		Piso de cemento alisado.
RAMPAS	[Stippled Pattern]		Piso de cemento alisado estriado antideslizante.
TERRENO EXT.	[Stippled Pattern]		Césped bajo riego terreno exterior.
ESCALERAS PPALES	[Dark Grey Block]		Piso de granito negro brasil.
EDIFICIO GRAL.	[Purple Line]		Perfil metalico para transicion de piso. Marca A-trim similar o equivalente.
ESCALERA EMERGENCIA	[Green Line]		Perfil angulo 3/4"x 3/4" con planchuela metalica de anclaje.

NOTAS

TODOS LOS ENCUENTROS ENTRE LOS DISTINTAS SOLADOS DEBERAN RESOLVERSE CON ELEMENTOS DE TRANSICION Y/O TERMINACION QUE ABSORVAN LAS DISTINTAS MATERIALIDADES. DEBIENDO ENTREGAR MUESTRAS A LA INSPECCION PARA SU APROBACION.

TODAS LAS CANTIDADES, SUPERFICIES Y DIMENSIONES AQUI DESCRITAS SON INDICATIVAS Y A LOS FINES DE LA COTIZACION DE LA OBRA. LAS MISMAS DEBERAN SER VERIFICADAS EN SU TOTALIDAD EN OBRA, BAJO LA EXCLUSIVA RESPONSABILIDAD DEL CONTRATISTA.

PODER JUDICIAL RIO NEGRO

AREA DE INFRAESTRUCTURA Y ARQUITECTURA

OBRA: CONSTRUCCION COMPLEJO JUDICIAL

LUGAR: EL BOLSON

PLANO: SOLADOS PA

ESCALA 1:100



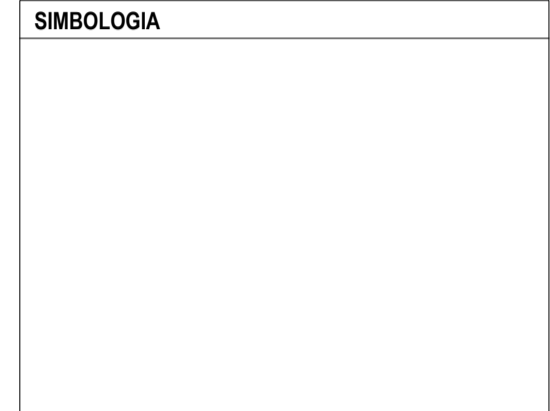
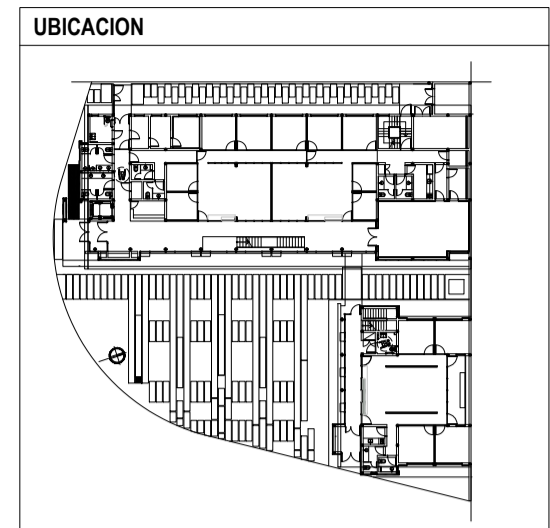
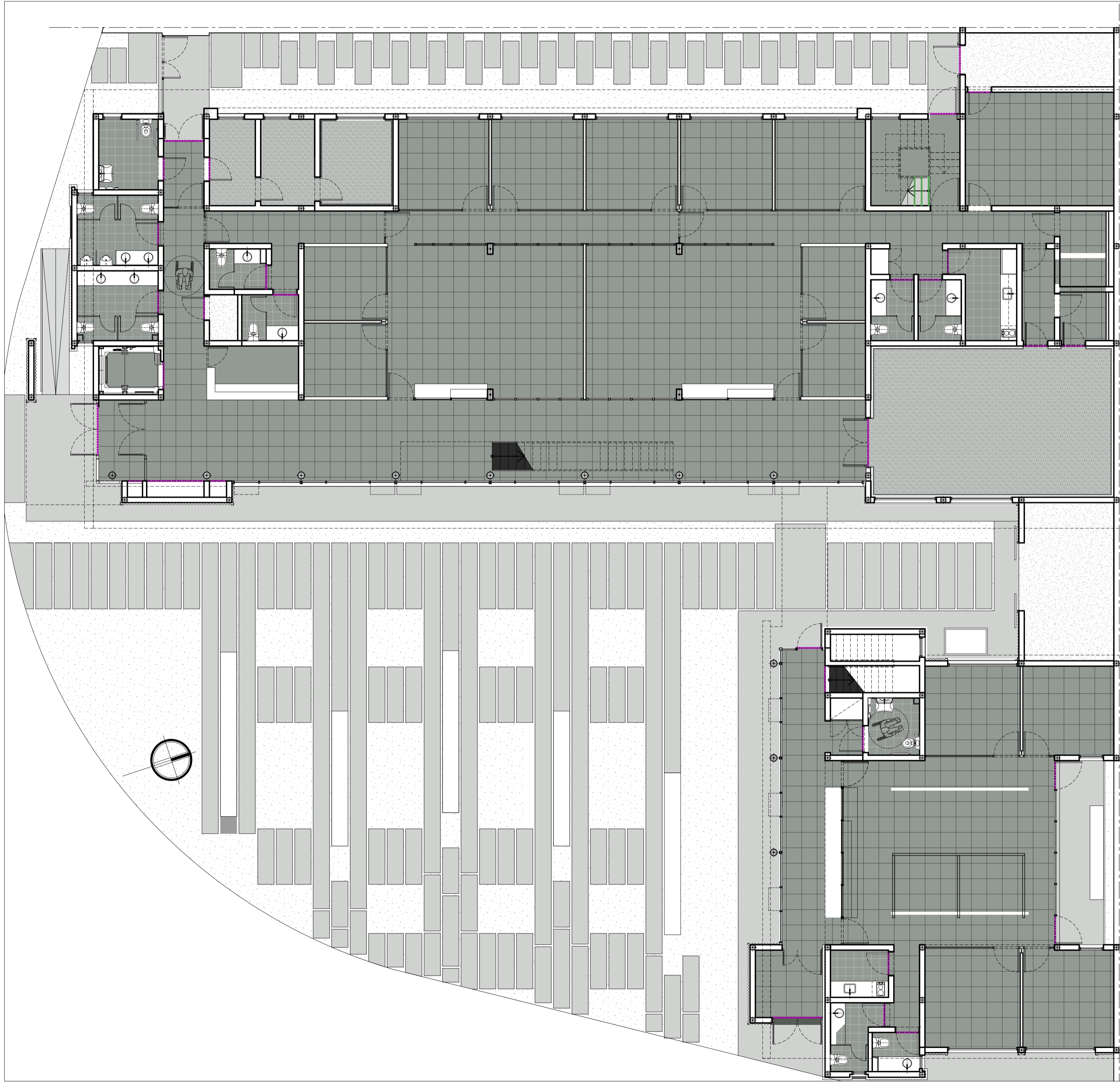

REFERENCIAS

SOLADOS	BLOQUE	LOCAL	DESCRIPCION
CIRCULACION OFICINAS SALAS	[Pattern]		Piso de granito pulido brasa 40x40cm compacto blanco. Marca Biangrino modelo Torino similar o equivalente.
SANITARIOS OFFICE	[Pattern]		Piso de porcelanato 60x60cm junta rectificada. Marca Cerro Negro, modelo Life Tiza Natural similar o equivalente.
C. GESELL S. DE AUDIENCIA	[Pattern]		Piso de vinílico, baldosa de 92x92cm. Marca Tarkett, modelo Stone Titanium similar o equivalente.
S. DE MAQUINAS	[Pattern]		Piso de cemento alisado. Terminacion con pintura epoxi Marca Sinteplast, modelo Récufloor similar o equivalente.
ACCESO EXT. VEREDAS EXT. PLAZA EXT.	[Pattern]		Piso de cemento alisado.
RAMPAS	[Pattern]		Piso de cemento alisado estriado antideslizante.
TERRENO EXT.	[Pattern]		Césped bajo riego terreno exterior.
ESCALERAS PPALES.	[Pattern]		Piso de granito negro brasil.
EDIFICIO GRAL.	[Line]		Perfil metalico para transicion de piso. Marca A-trim similar o equivalente.
ESCALERA EMERGENCIA	[Line]		Perfil angulo 3/4"x 3/4" con planchuela metalica de anclaje

NOTAS

TODOS LOS ENCUENTROS ENTRE LOS DISTINTAS SOLADOS DEBERAN RESOLVERSE CON ELEMENTOS DE TRANSICION Y/O TERMINACION QUE ABSORVAN LAS DISTINTAS MATERIALIDADES. DEBIENDO ENTREGAR MUESTRAS A LA INSPECCION PARA SU APROBACION. TODAS LAS CANTIDADES, SUPERFICIES Y DIMENSIONES AQUI DESCRITAS SON INDICATIVAS Y A LOS FINES DE LA COTIZACION DE LA OBRA. LAS MISMAS DEBERAN SER VERIFICADAS EN SU TOTALIDAD EN OBRA, BAJO LA EXCLUSIVA RESPONSABILIDAD DEL CONTRATISTA.

**PODER JUDICIAL
RIO NEGRO**

AREA DE INFRAESTRUCTURA Y ARQUITECTURA

OBRA: CONSTRUCCION COMPLEJO JUDICIAL

LUGAR: EL BOLSON

PLANO: SOLADOS PB

ESCALA 1:100



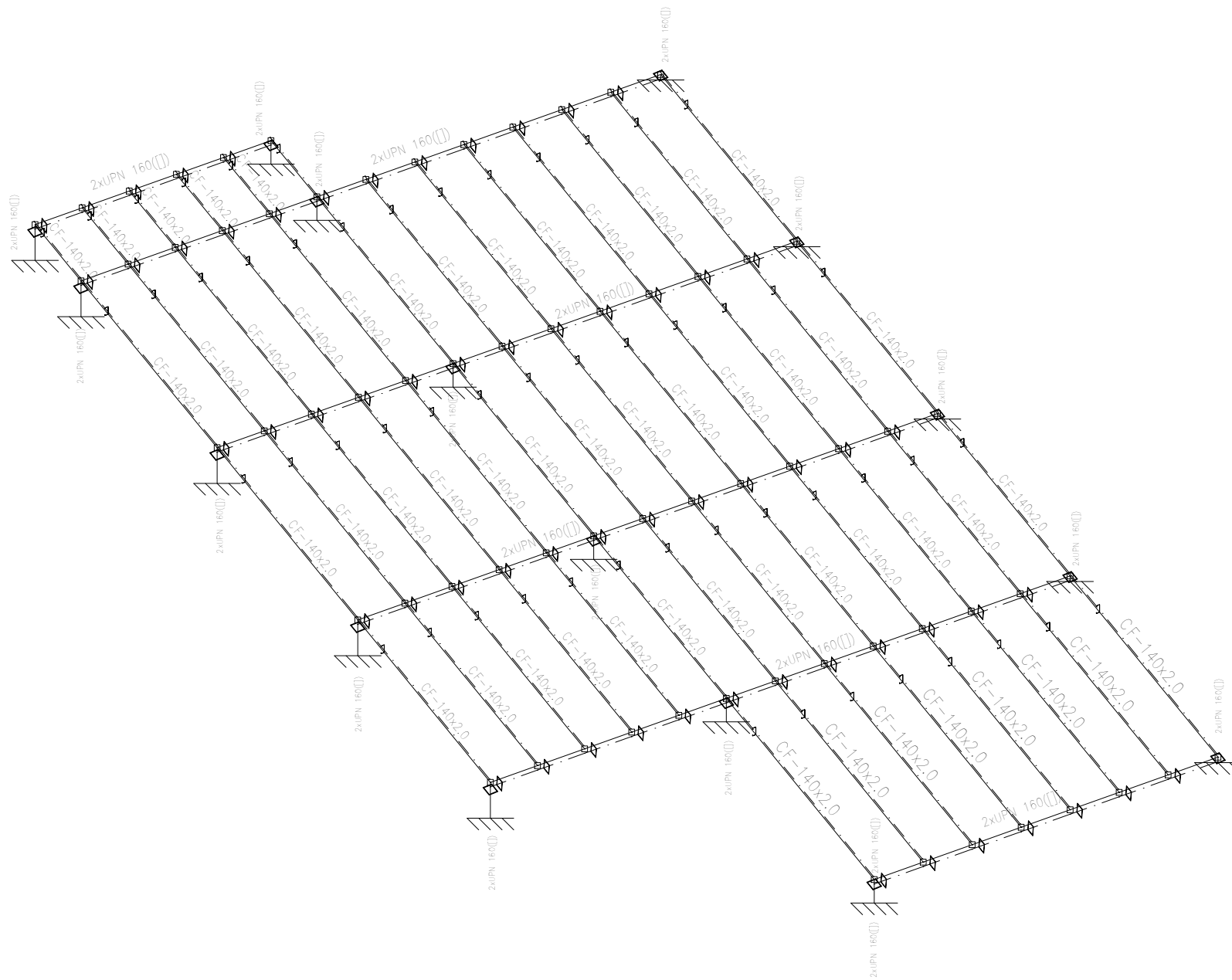

UBICACION

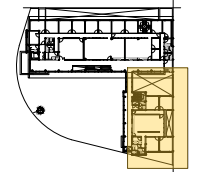

SIMBOLOGIA

REFERENCIAS

NOTAS

EL NIVEL + 4.00 SE DEFINIRÁ EN OBRA EN CONTACTO CON LA DIRECCION DE OBRA Y TOMANDO COMO REFERENCIA EL CORDON DE LA VEREDA.
 TODAS LAS CANTIDADES, SUPERFICIES Y DIMENSIONES AQUÍ DESCRITAS SON INDICATIVAS Y A LOS FINES DE LA COTIZACION DE LA OBRA. LAS MISMAS DEBERAN SER VERIFICADAS EN SU TOTALIDAD EN OBRA, BAJO LA EXCLUSIVA RESPONSABILIDAD DEL CONTRATISTA.
 LA PRESENTE DOCUMENTACION TIENE CARACTER DE PROPUESTA. LA EMPRESA DEBERA PRESENTAR SU PROPIA MEMORIA DE CALCULO ESTRUCTURAL, PLANOS EJECUTIVOS E INGENIERIA DE DETALLE PREVIO AL INICIO DE CUALQUIER TAREA REFERENTE A ESTE RUBRO, CON LA SUFICIENTE ANTELACION PARA SU CORRECTO ANALISIS Y EVALUACION.
 TODAS LAS TAREAS NECESARIAS A FIN DE COMPLETAR LA ESTRUCTURA DEL EDIFICIO Y QUE NO ESTEN ESPESIFICAMENTE INDICADAS EN LA DOCUMENTACION DEL PLIEGO CONTRACTUAL, DEBERAN SER EJECUTADAS POR LA CONTRATISTA A SU CARGO, SIN DERECHO A RECLAMO DE ADICIONAL ALGUNO POR PARTE DE ESTA.

PODER JUDICIAL RIO NEGRO		
AREA DE INFRAESTRUCTURA Y ARQUITECTURA		
OBRA: CONSTRUCCION COMPLEJO JUDICIAL		
LUGAR: EL BOLSON		
PLANO: CUBIERTA NAVE ANEXO	ESCALA 1:100	

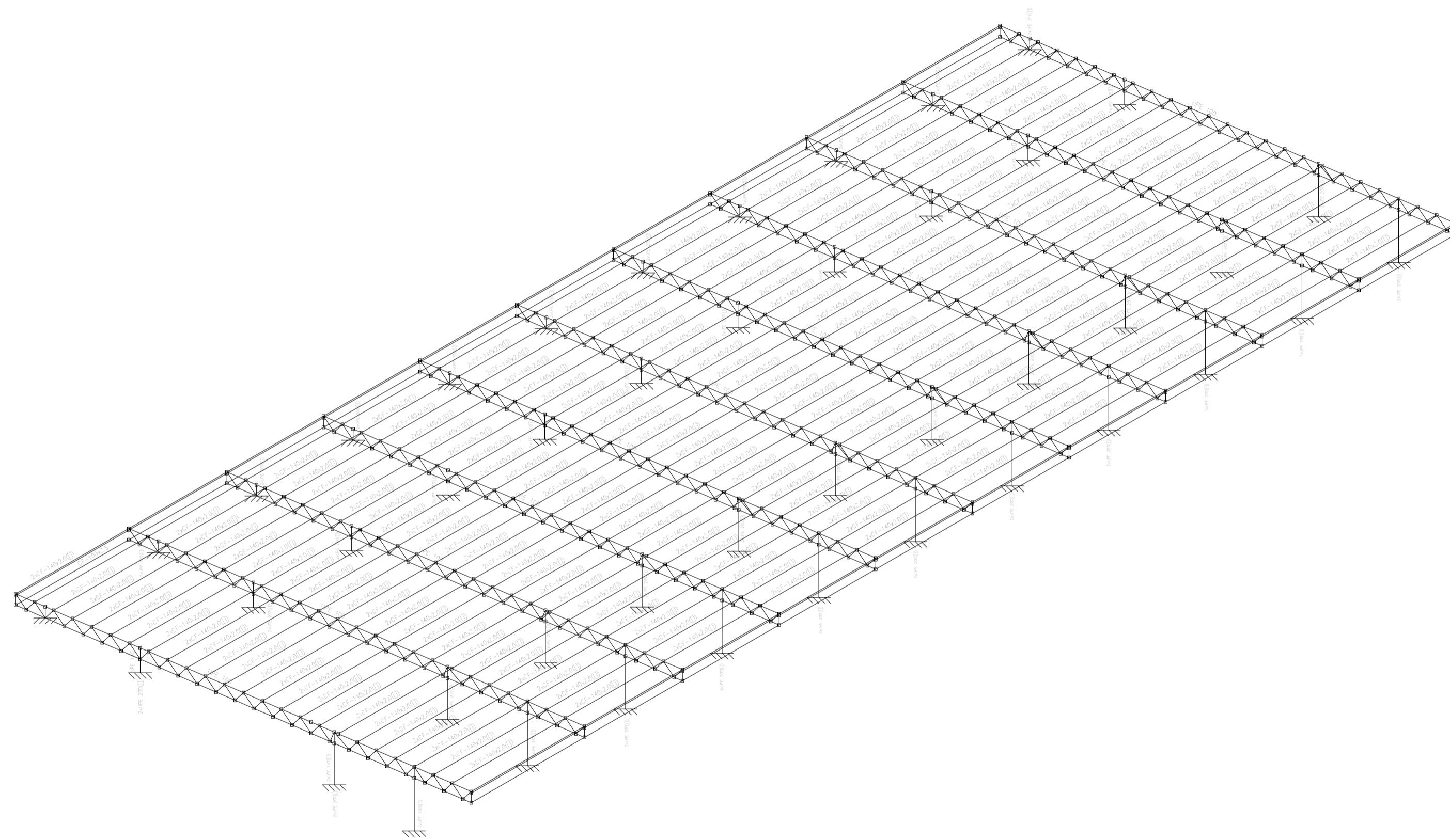

UBICACION

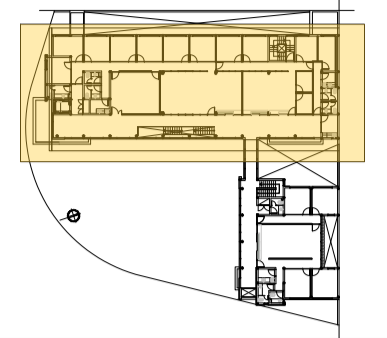

SIMBOLOGIA

REFERENCIAS

NOTAS

EL NIVEL + -0.00 SE DEFINIRÁ EN OBRA EN CONJUNTO CON LA DIRECCION DE OBRA Y TOMANDO COMO REFERENCIA EL CORDON DE LA VEREDA.
 TODAS LAS CANTIDADES, SUPERFICIES Y DIMENSIONES AQUÍ DESCRIPTAS SON INDICATIVAS Y A LOS FINES DE LA COTIZACION DE LA OBRA, LAS MISMAS DEBERAN SER VERIFICADAS EN SU TOTALIDAD EN OBRA, BAJO LA EXCLUSIVA RESPONSABILIDAD DEL CONTRATISTA.
 LA PRESENTE DOCUMENTACION TIENE CARACTER DE PROPUESTA. LA EMPRESA DEBERA PRESENTAR SU PROPIA MEMORIA DE CALCULO ESTRUCTURAL, PLANOS EJECUTIVOS E INGENIERIA DE DETALLE PREVIO AL INICIO DE CUALQUIER TAREA REFERENTE A ESTE RUBRO CON LA SUFICIENTE ANTELACION PARA SU CORRECTO ANALISIS Y EVALUACION.
 TODAS LAS TAREAS NECESARIAS A FIN DE COMPLETAR LA ESTRUCTURA DEL EDIFICIO Y QUE NO ESTEN EXPRESAMENTE INDICADAS EN LA DOCUMENTACION DEL PLEGO CONTRACTUAL, DEBERAN SER EJECUTADAS POR LA CONTRATISTA A SU CARGO, SIN DERECHO A RECLAMO DE ADICIONAL ALGUNO POR PARTE DE ESTA.

**PODER JUDICIAL
RIO NEGRO**



AREA DE INFRAESTRUCTURA Y
ARQUITECTURA

OBRA: CONSTRUCCION COMPLEJO JUDICIAL

LUGAR: EL BOLSON

PLANO: CUBIERTA NAVE COMPLEJO ESCALA 1:100

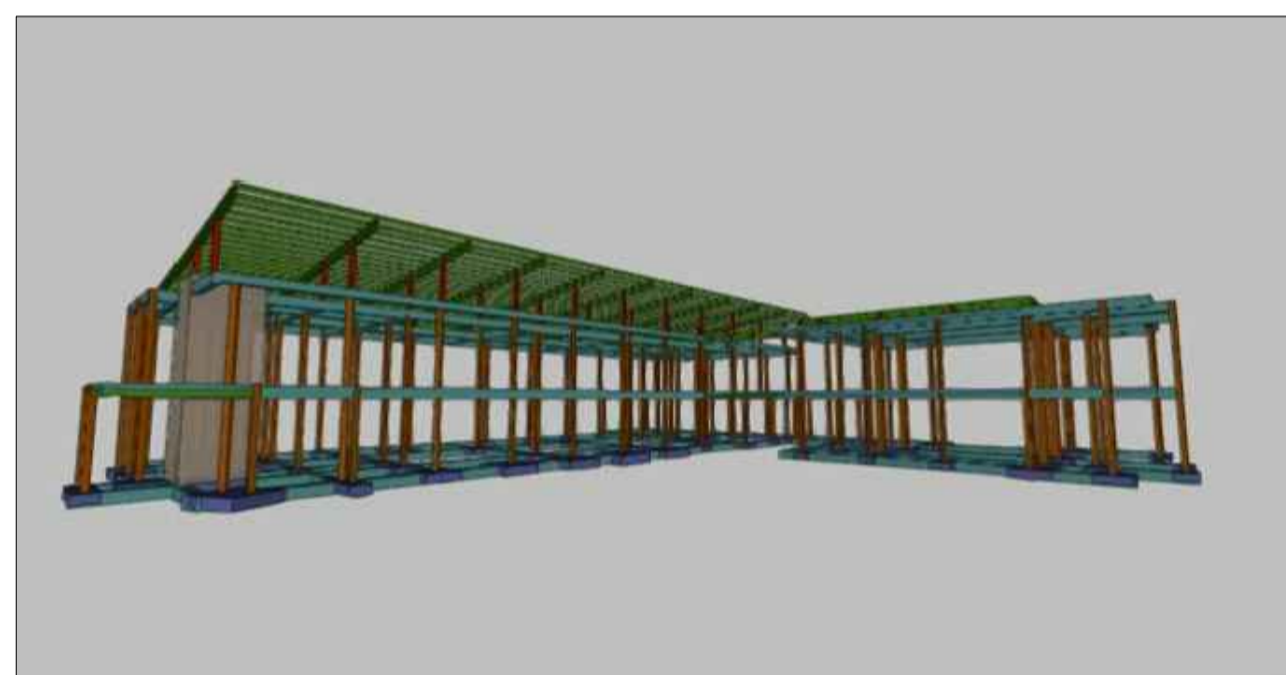
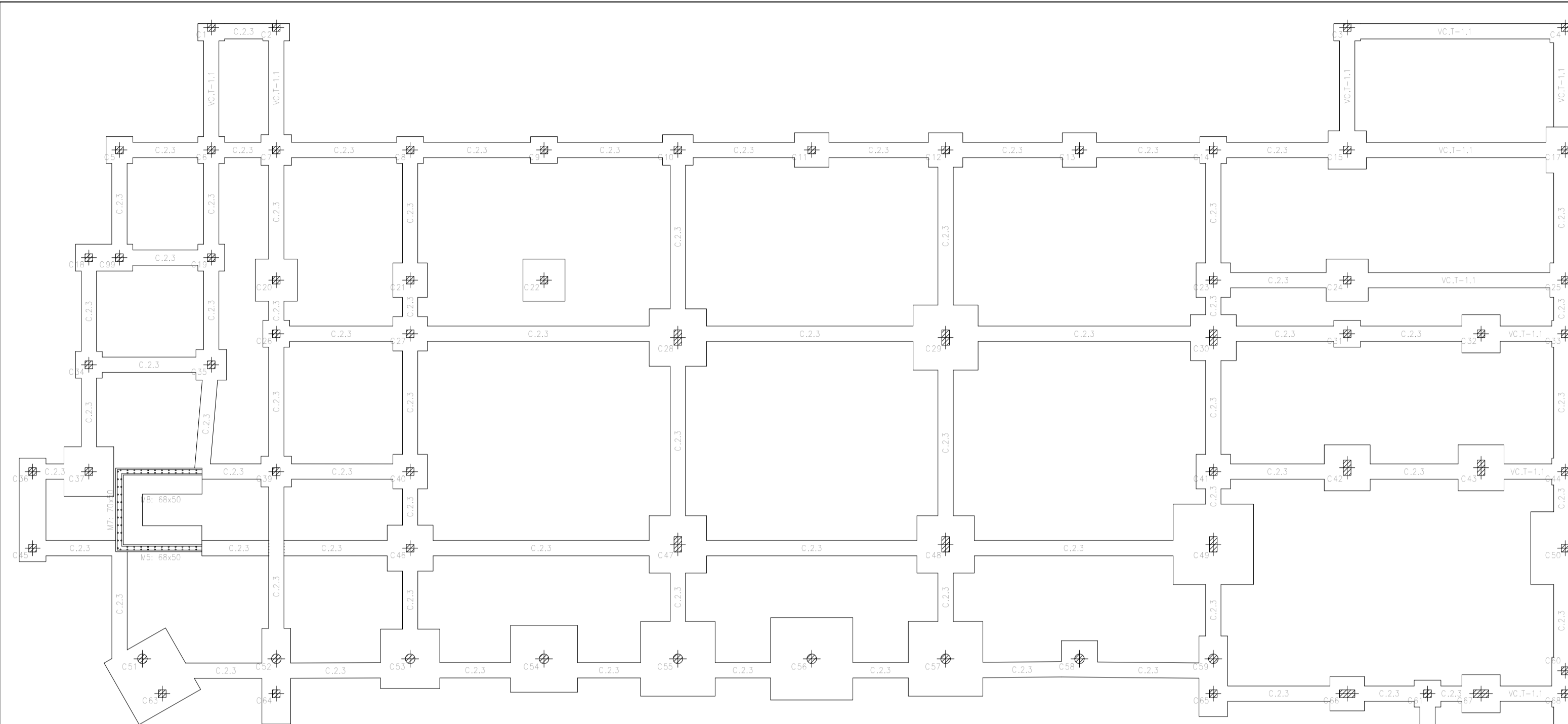

PERSPECTIVA-1

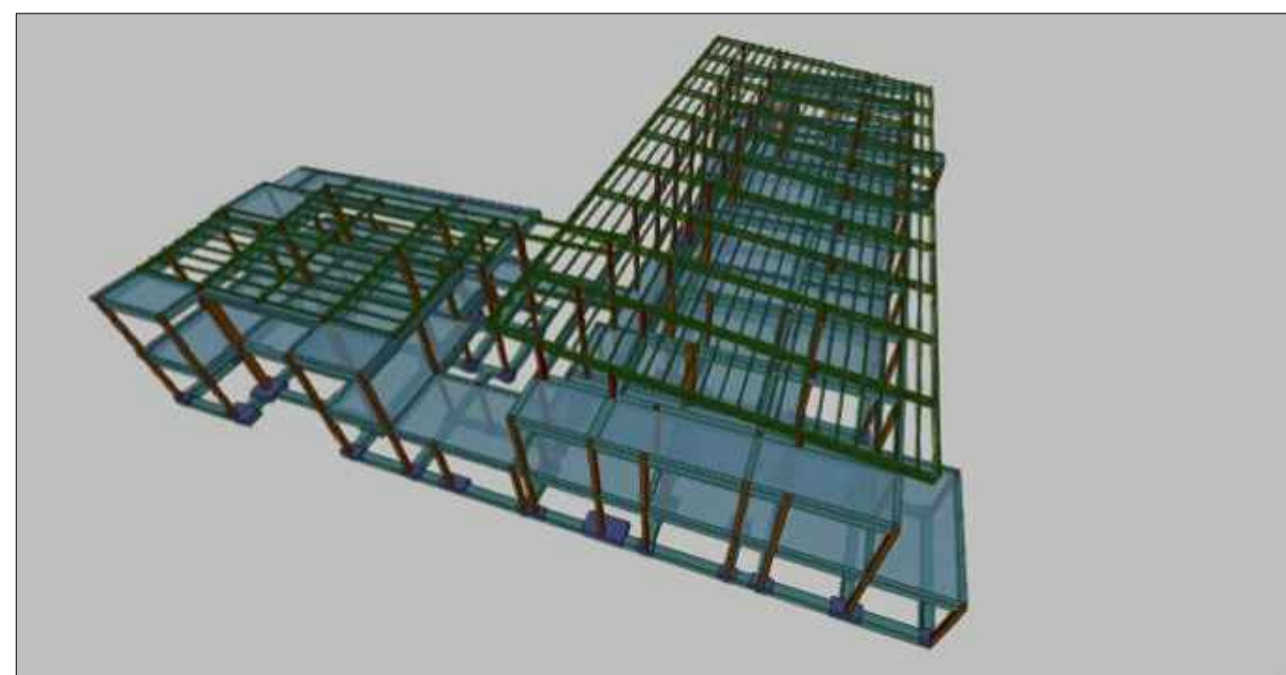

PERSPECTIVA-2

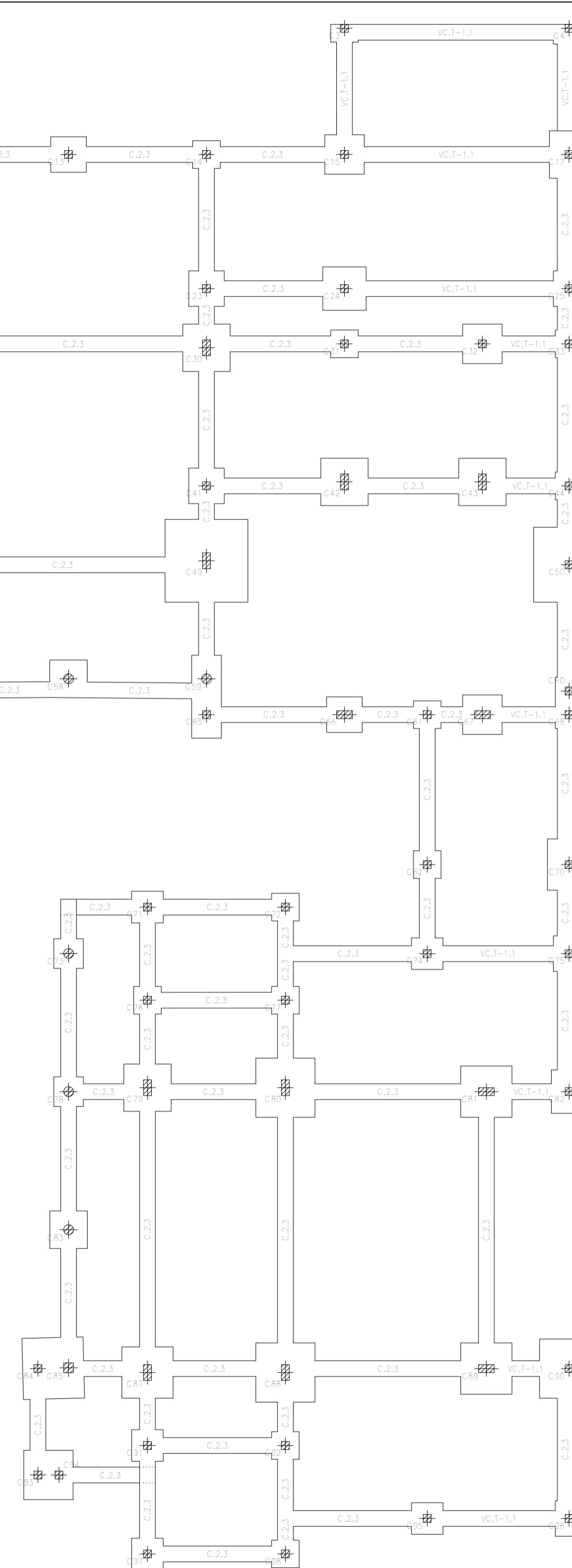

UBICACION

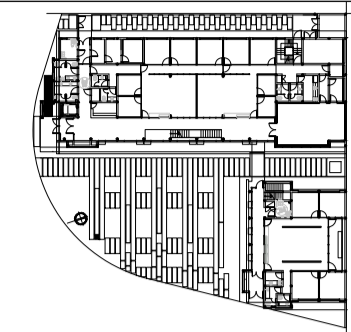

SIMBOLOGIA

REFERENCIAS

NOTAS

EL NIVEL + -0.00 SE DEFINIRA EN OBRA EN CONJUNTO CON LA DIRECCION DE OBRA Y TOMANDO COMO REFERENCIA EL CORDON DE LA VEREDA.
 TODAS LAS CANTIDADES, SUPERFICIES Y DIMENSIONES AQUÍ DESCRITAS SON INDICATIVAS Y A LOS FINES DE LA COTIZACION DE LA OBRA, LAS MISMAS DEBERAN SER VERIFICADAS EN SU TOTALIDAD EN OBRA, BAJO LA EXCLUSIVA RESPONSABILIDAD DEL CONTRATISTA.
 LA PRESENTE DOCUMENTACION TIENE CARACTER DE PROPUESTA. LA EMPRESA DEBERA PRESENTAR SU PROPIA MEMORIA DE CALCULO ESTRUCTURAL, PLANOS EJECUTIVOS E INGENIERIA DE DETALLE PREVIO AL INICIO DE CUALQUIER TAREA REFERENTE A ESTE RUBRO CON LA SUFICIENTE ANTELACION PARA SU CORRECTO ANALISIS Y EVALUACION.
 TODAS LAS TAREAS NECESARIAS A FIN DE COMPLETAR LA ESTRUCTURA DEL EDIFICIO Y QUE NO ESTEN EXPRESAMENTE INDICADAS EN LA DOCUMENTACION DEL PLEGO CONTRACTUAL, DEBERAN SER EJECUTADAS POR LA CONTRATISTA A SU CARGO, SIN DERECHO A RECLAMO DE ADICIONAL ALGUNO POR PARTE DE ESTA.

PODER JUDICIAL
RIO NEGRO



AREA DE INFRAESTRUCTURA Y ARQUITECTURA

OBRA: CONSTRUCCION COMPLEJO JUDICIAL

LUGAR: EL BOLSON

PLANO: ESTRUCTURA DE FUNDACIONES ESCALA 1:100

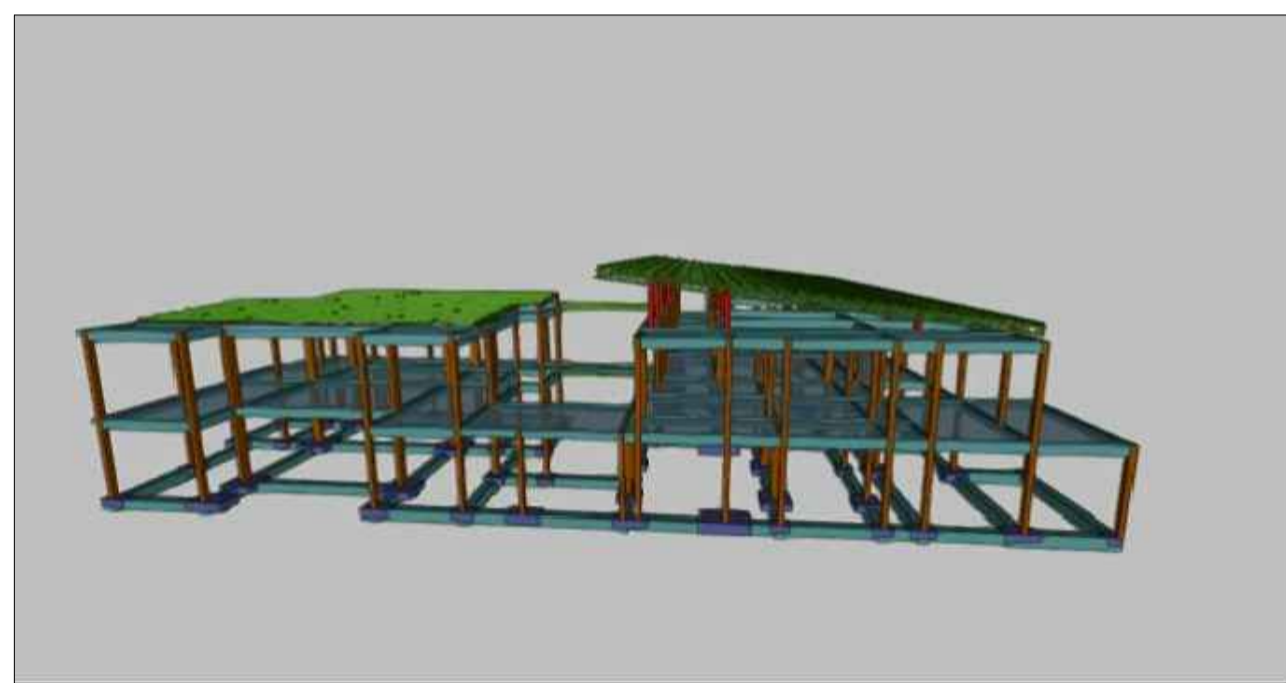
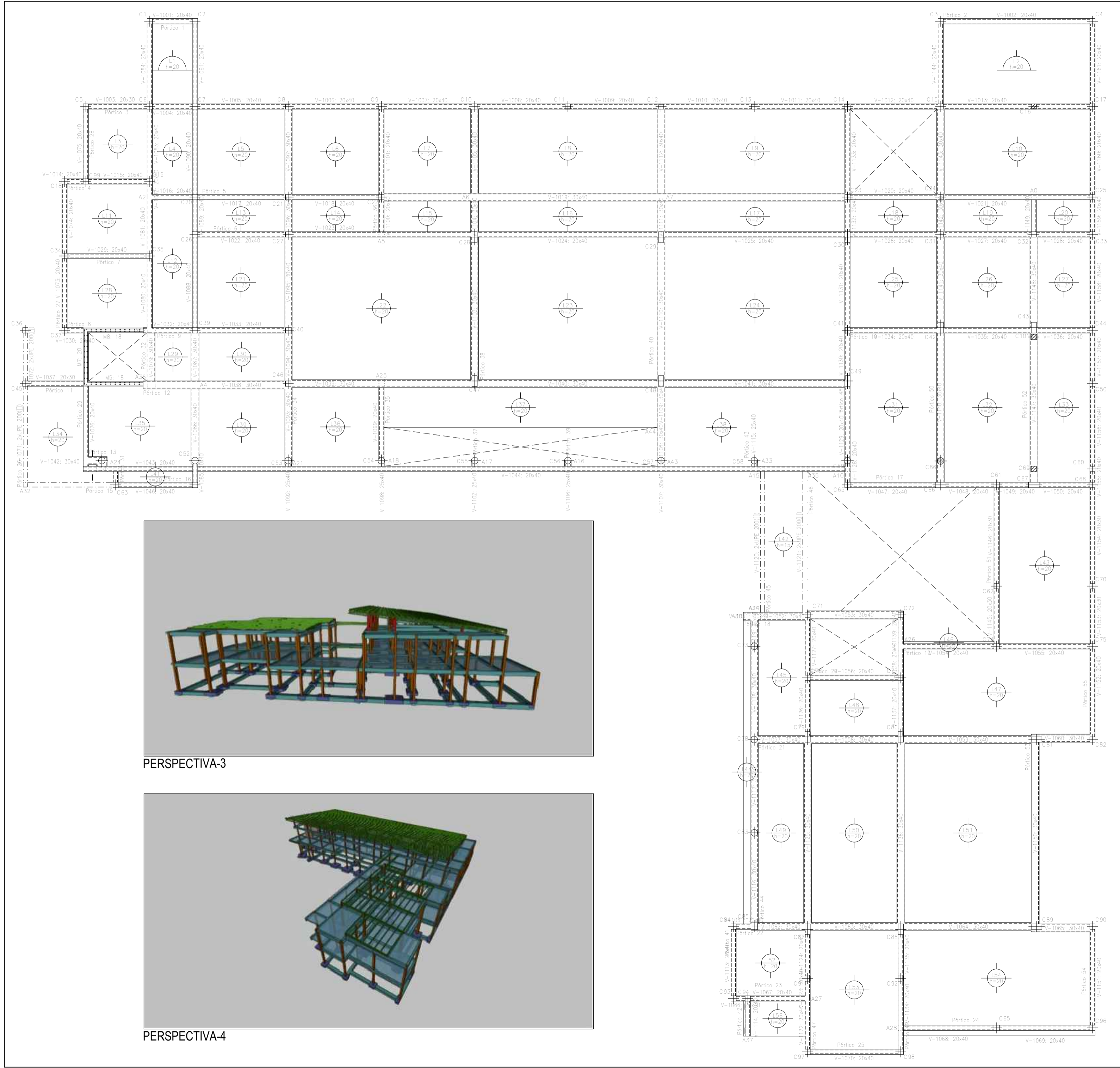

PERSPECTIVA-3

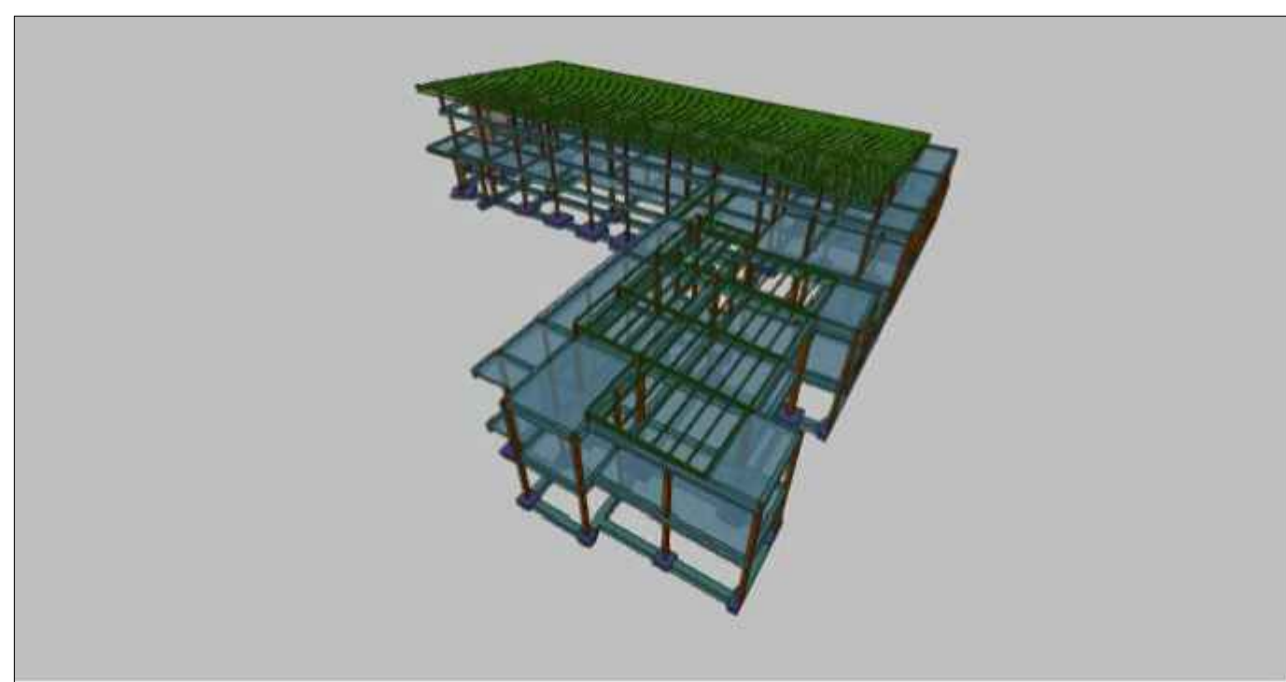

PERSPECTIVA-4

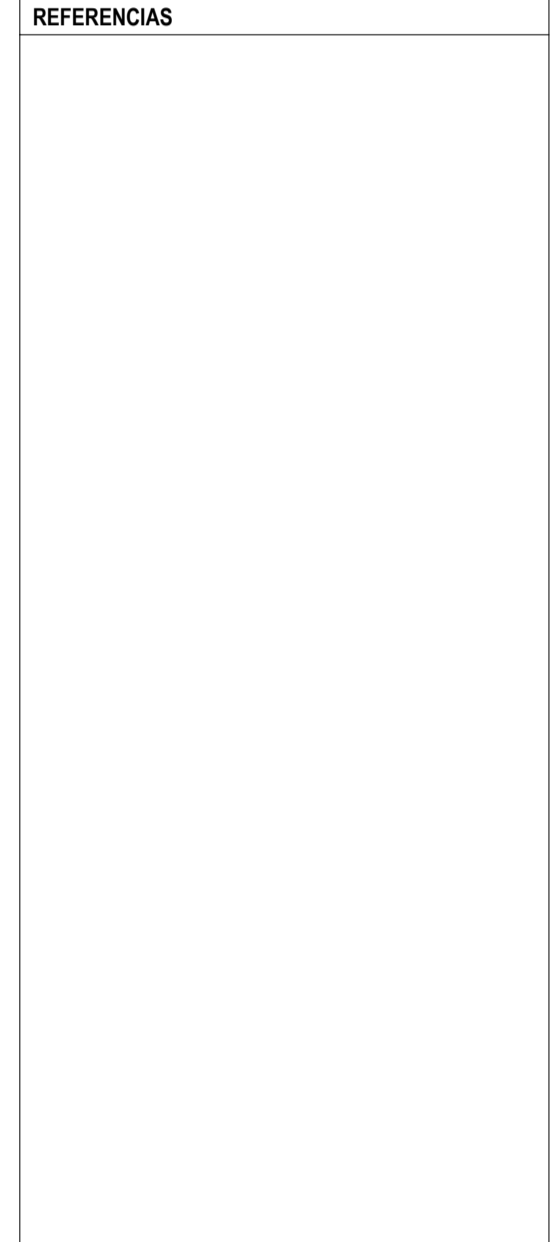
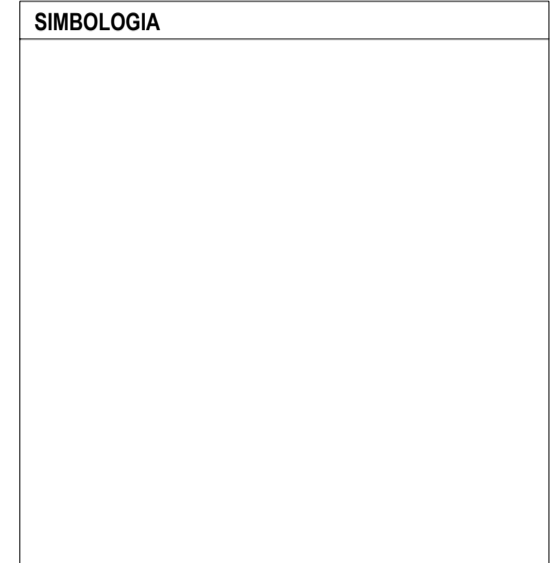
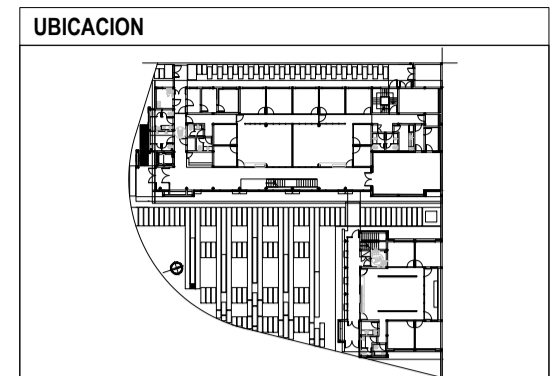

NOTAS

EL NIVEL +.00 SE DEFINIRÁ EN OBRA EN CONJUNTO CON LA DIRECCION DE OBRA Y TOMANDO COMO REFERENCIA EL CORDON DE LA VEREDA.
 TODAS LAS CANTIDADES, SUPERFICIES Y DIMENSIONES AQUÍ DESCRIPTAS SON INDICATIVAS Y A LOS FINES DE LA COTIZACION DE LA OBRA, LAS MISMAS DEBERAN SER VERIFICADAS EN SU TOTALIDAD EN OBRA, BAJO LA EXCLUSIVA RESPONSABILIDAD DEL CONTRATISTA.
 LA PRESENTE DOCUMENTACION TIENE CARACTER DE PROPIETA. LA EMPRESA DEBERA PRESENTAR SU PROPIA MEMORIA DE CALCULO ESTRUCTURAL, PLANOS EJECUTIVOS E INGENIERIA DE DETALLE PREVIO AL INICIO DE CUALQUIER TAREA REFERENTE A ESTE RUBRO CON LA SUFICIENTE ANTELACION PARA SU CORRECTO ANALISIS Y EVALUACION.
 TODAS LAS TAREAS NECESARIAS A FIN DE COMPLETAR LA ESTRUCTURA DEL EDIFICIO Y QUE NO ESTEN EXPRESAMENTE INDICADAS EN LA DOCUMENTACION DEL PLEGO CONTRACTUAL, DEBERAN SER EJECUTADAS POR LA CONTRATISTA A SU CARGO, SIN DERECHO A RECLAMO DE ADICIONAL ALGUNO POR PARTE DE ESTA.

PODER JUDICIAL
RIO NEGRO

AREA DE INFRAESTRUCTURA Y ARQUITECTURA

OBRA: CONSTRUCCION COMPLEJO JUDICIAL

LUGAR: EL BOLSON

PLANO: ESTRUCTURA S/PLANTA BAJA ESCALA 1:100

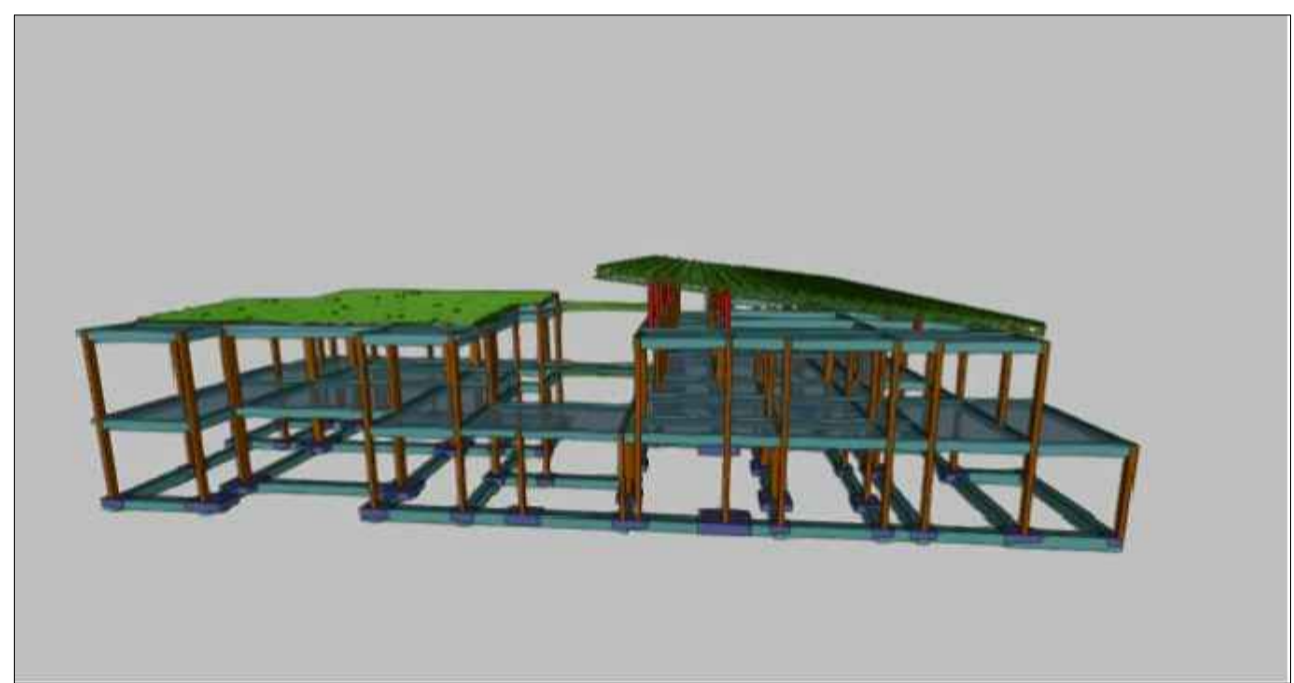
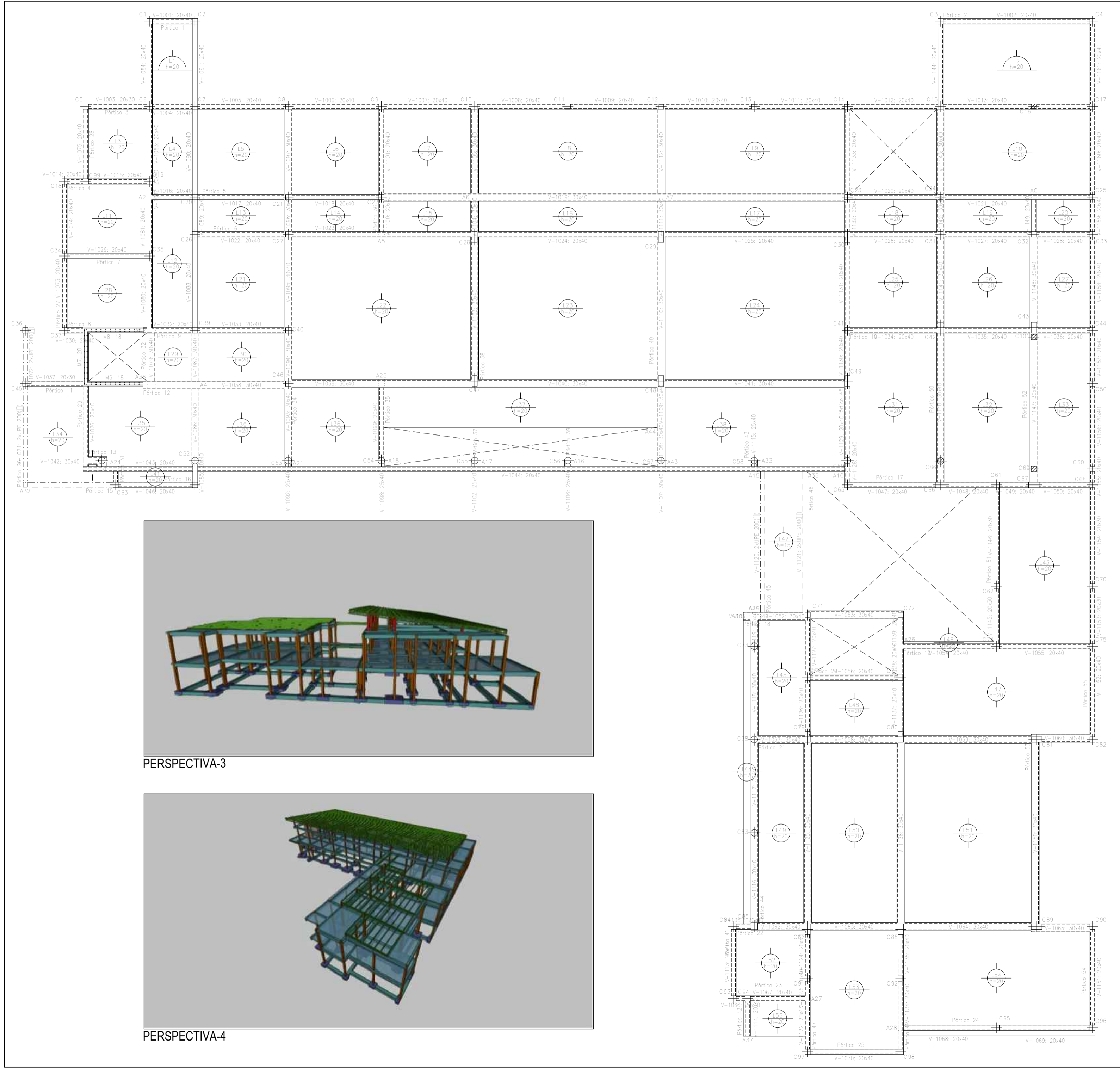

PERSPECTIVA-3

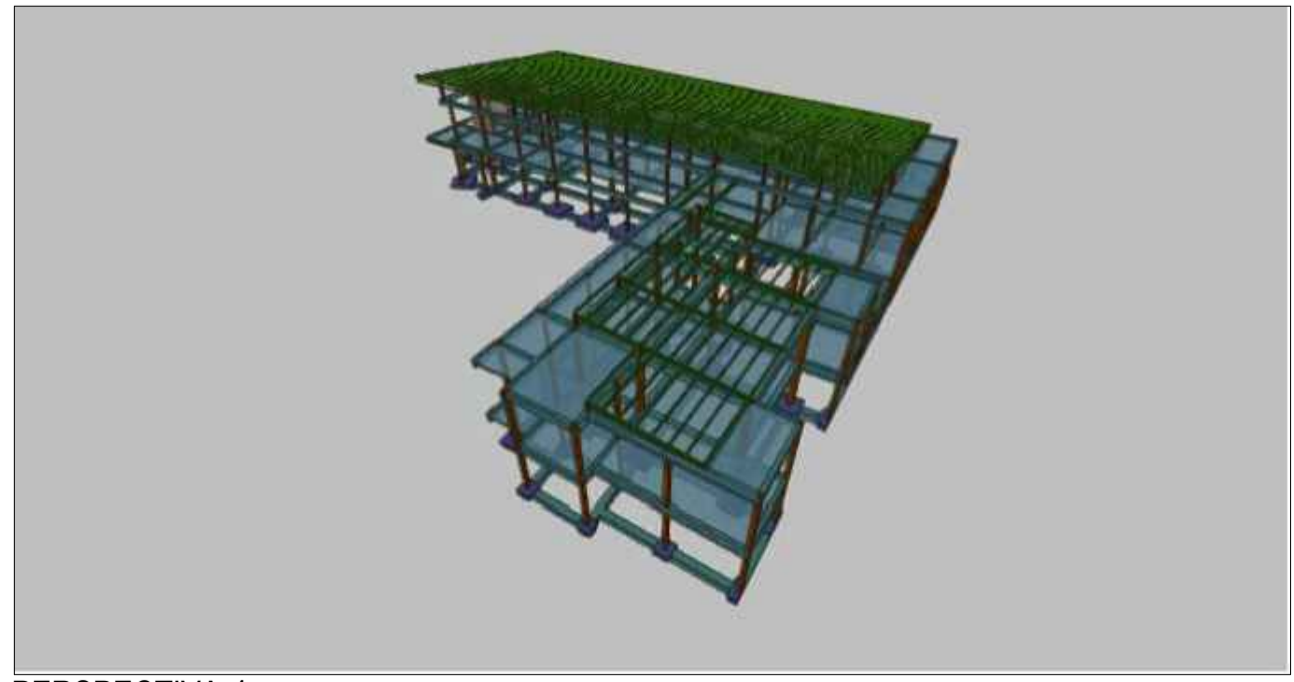

PERSPECTIVA-4

UBICACION	
SIMBOLOGIA	
REFERENCIAS	
<p>NOTAS</p> <p>EL NIVEL +.00 SE DEFINIRÁ EN OBRA EN CONJUNTO CON LA DIRECCION DE OBRA Y TOMANDO COMO REFERENCIA EL CORDON DE LA VEREDA.</p> <p>TODAS LAS CANTIDADES, SUPERFICIES Y DIMENSIONES AQUÍ DESCRITAS SON INDICATIVAS Y A LOS FINES DE LA COTIZACION DE LA OBRA, LAS MISMAS DEBERAN SER VERIFICADAS EN SU TOTALIDAD EN OBRA, BAJO LA EXCLUSIVA RESPONSABILIDAD DEL CONTRATISTA.</p> <p>LA PRESENTE DOCUMENTACION TIENE CARACTER DE PROPIETA. LA EMPRESA DEBERA PRESENTAR SU PROPIA MEMORIA DE CALCULO ESTRUCTURAL, PLANOS EJECUTIVOS E INGENIERIA DE DETALLE PREVIO AL INICIO DE CUALQUIER TAREA REFERENTE A ESTE RUBRO CON LA SUFICIENTE ANTELACION PARA SU CORRECTO ANALISIS Y EVALUACION.</p> <p>TODAS LAS TAREAS NECESARIAS A FIN DE COMPLETAR LA ESTRUCTURA DEL EDIFICIO Y QUE NO ESTEN EXPRESAMENTE INDICADAS EN LA DOCUMENTACION DEL PLEGO CONTRACTUAL, DEBERAN SER EJECUTADAS POR LA CONTRATISTA A SU CARGO, SIN DERECHO A RECLAMO DE ADICIONAL ALGUNO POR PARTE DE ESTA.</p>	
<p>PODER JUDICIAL RIO NEGRO</p>	
<p>AREA DE INFRAESTRUCTURA Y ARQUITECTURA</p>	
<p>OBRA: CONSTRUCCION COMPLEJO JUDICIAL</p>	
<p>LUGAR: EL BOLSON</p>	
<p>PLANO: ESTRUCTURA S/PRIMER PISO</p>	<p>ESCALA 1:100</p>

PLANTA
Esc. 1.75

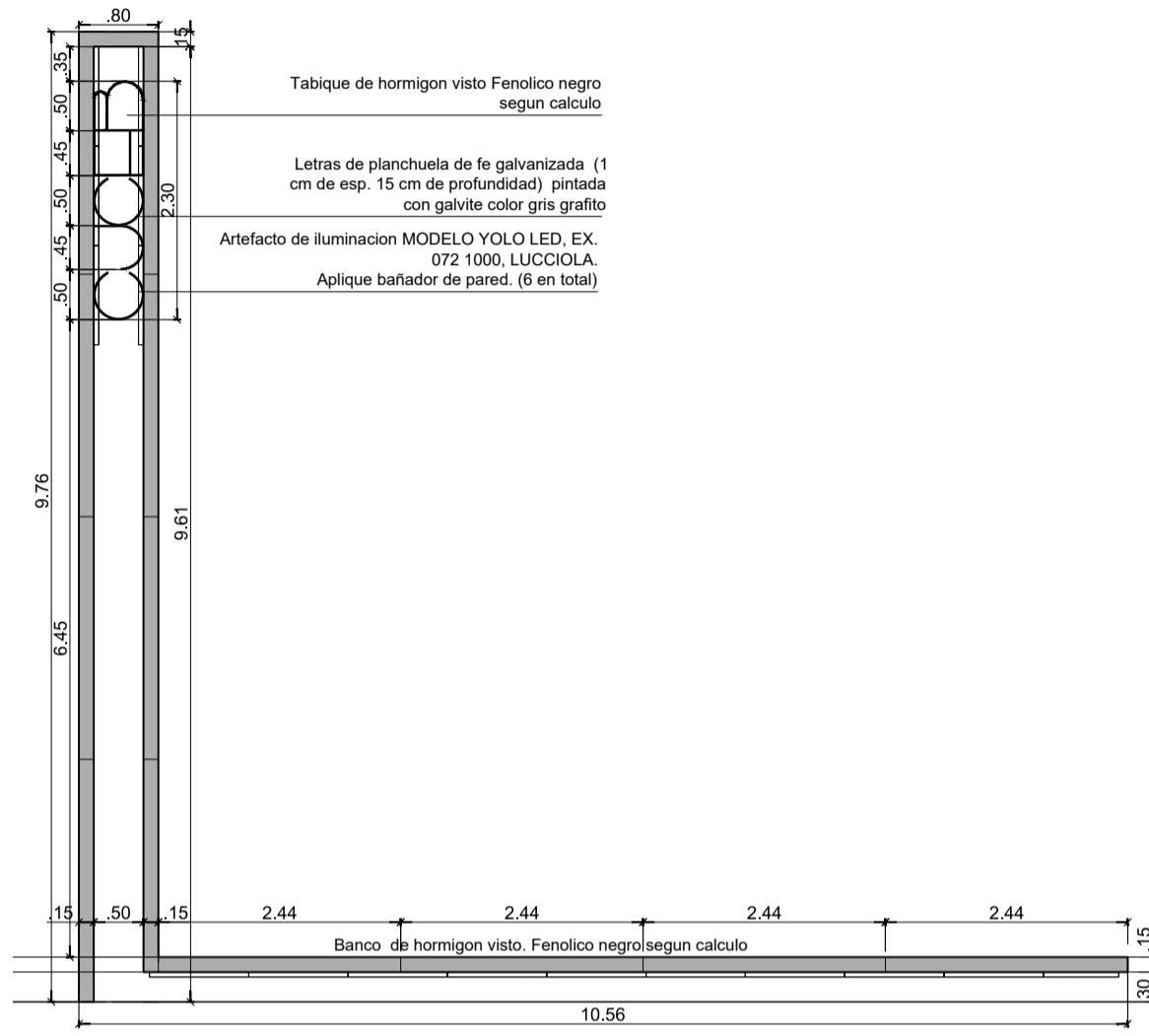
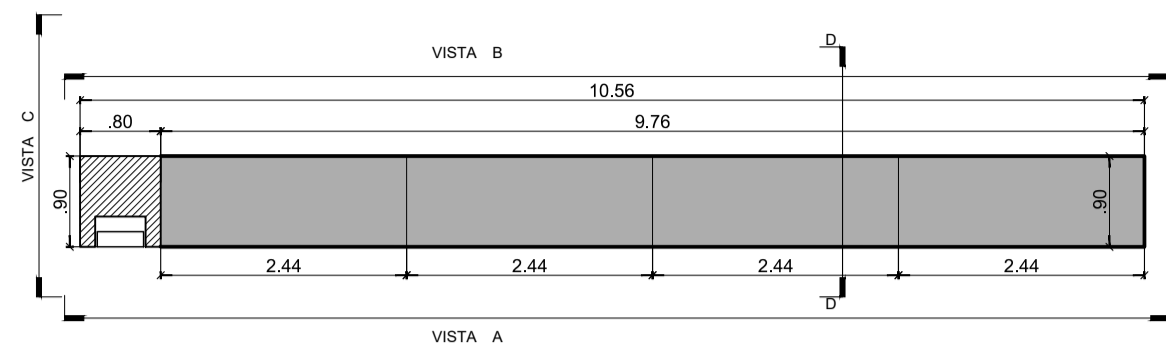

VISTA A

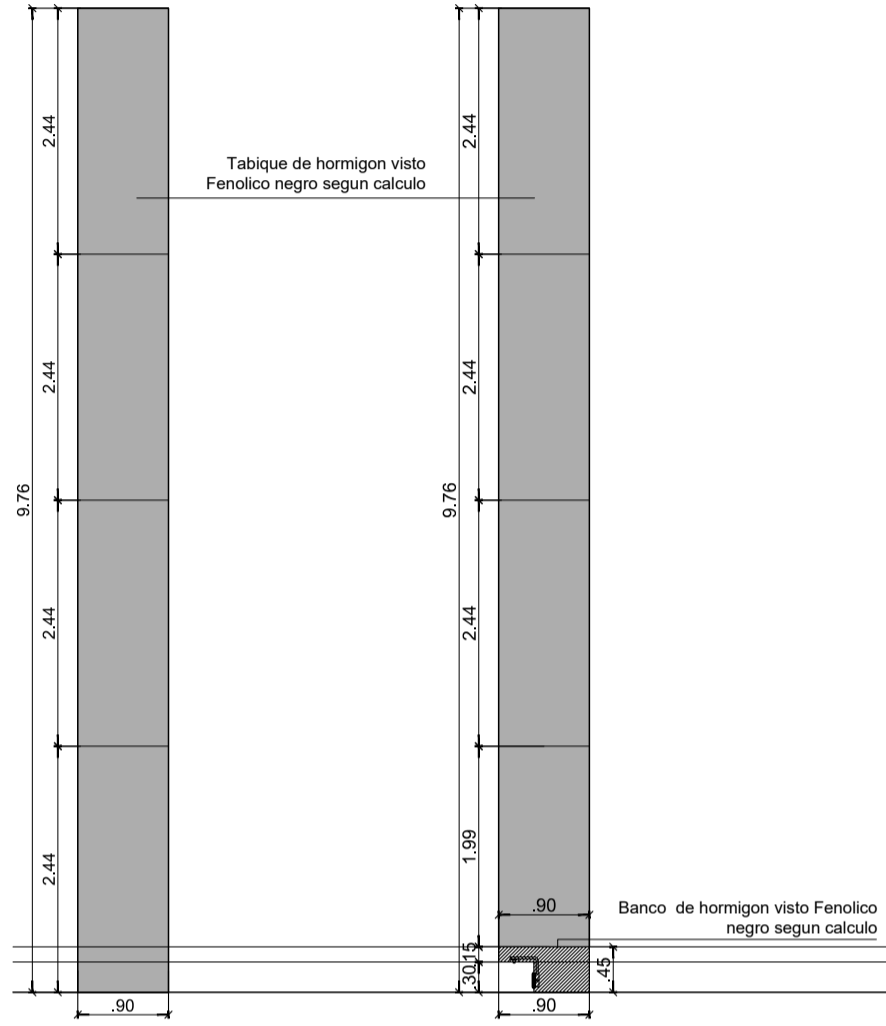

VISTA C

CORTE D

DETALLE SUJECION LETRA VISTA
Esc. 1.10

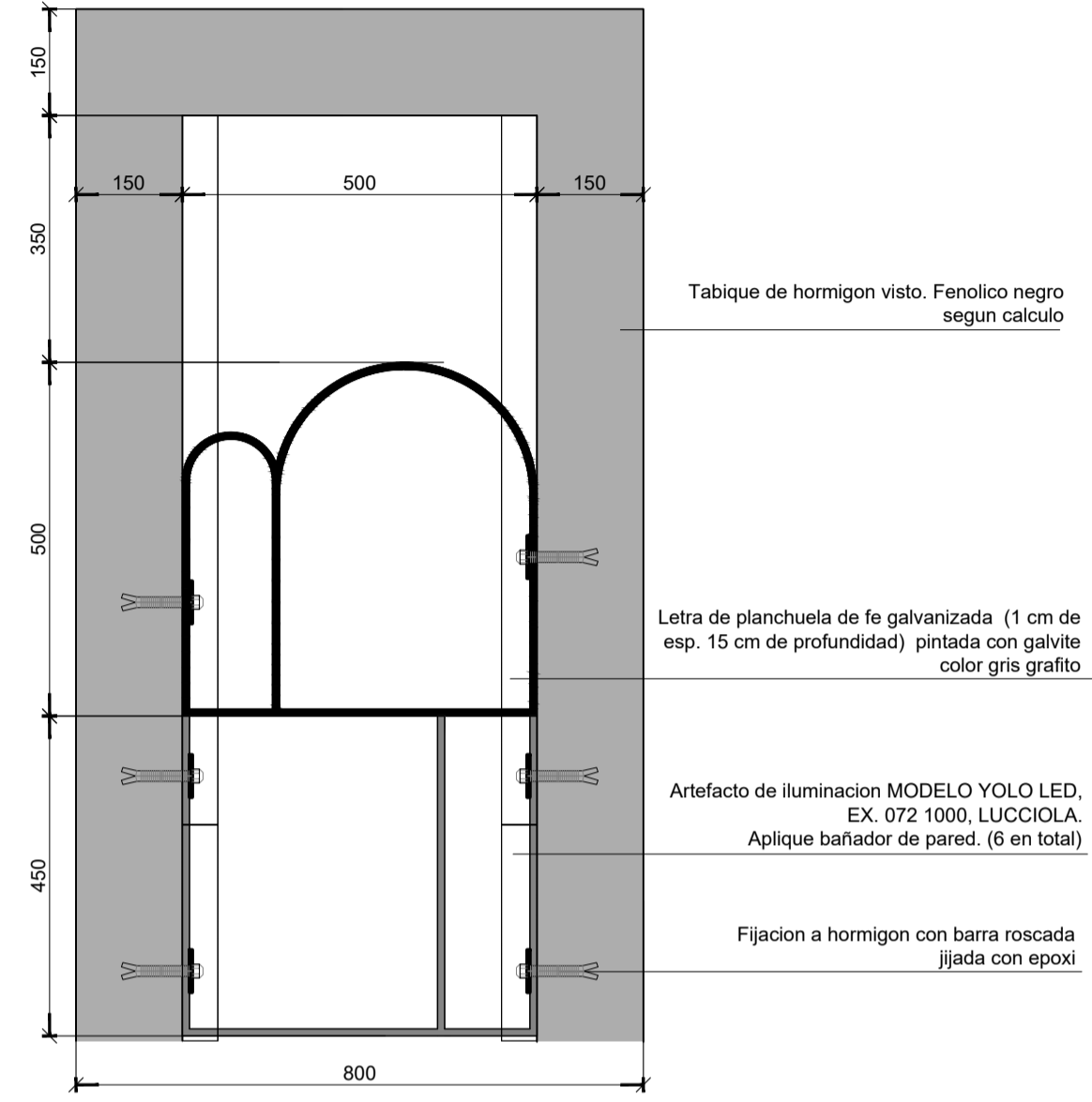

DETALLE SECTOR BANCO
Esc. 1.10

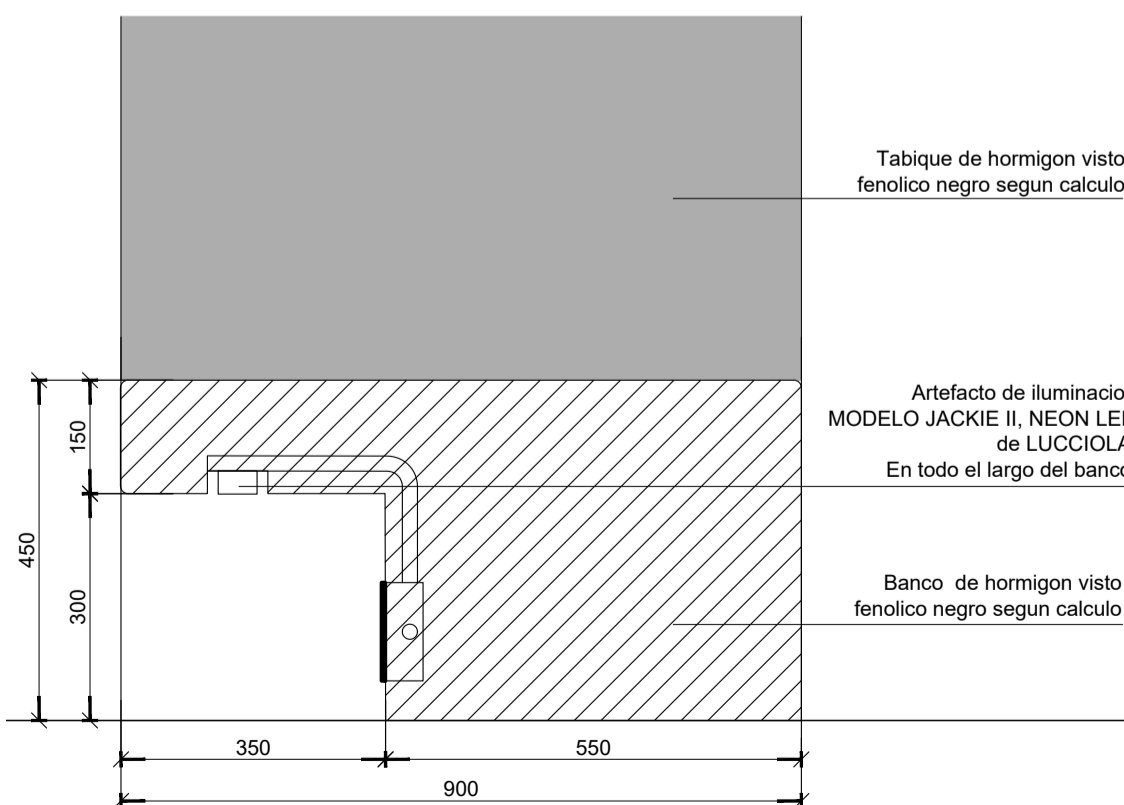

DETALLE SUJECION LETRA CORTE
Esc. 1.10

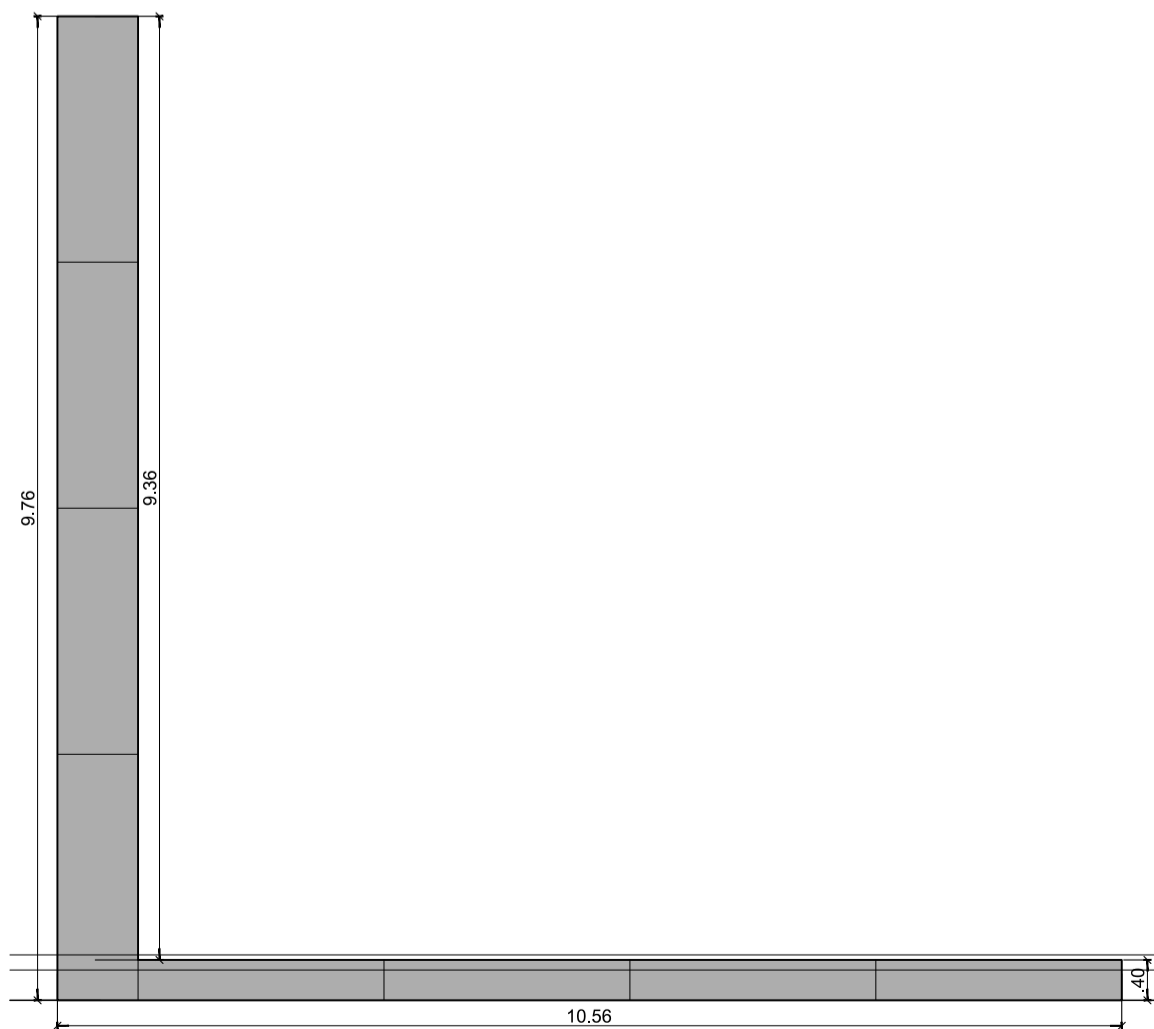
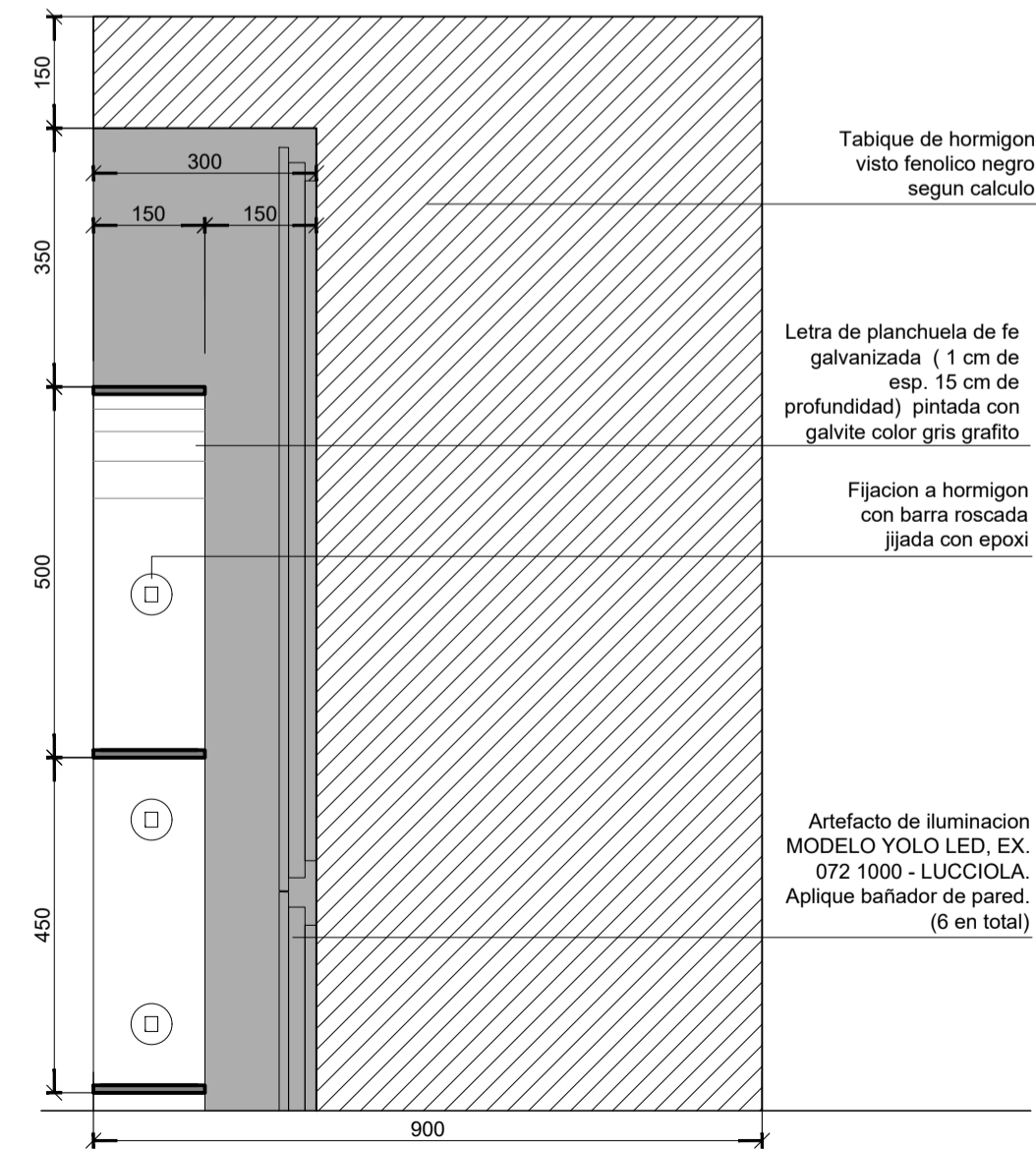

VISTA B

UBICACION

SIMBOLOGIA

REFERENCIAS

NOTAS

PODER JUDICIAL RIO NEGRO		
AREA DE INFRAESTRUCTURA Y ARQUITECTURA		
OBRA:	CONSTRUCCION COMPLEJO JUDICIAL	
LUGAR:	EL BOLSON	
PLANO:	DETALLE TOTEM	ESCALA: 1.75-1.10 NOMBRE: CJCEB-TOTEM

VISTA MASTIL

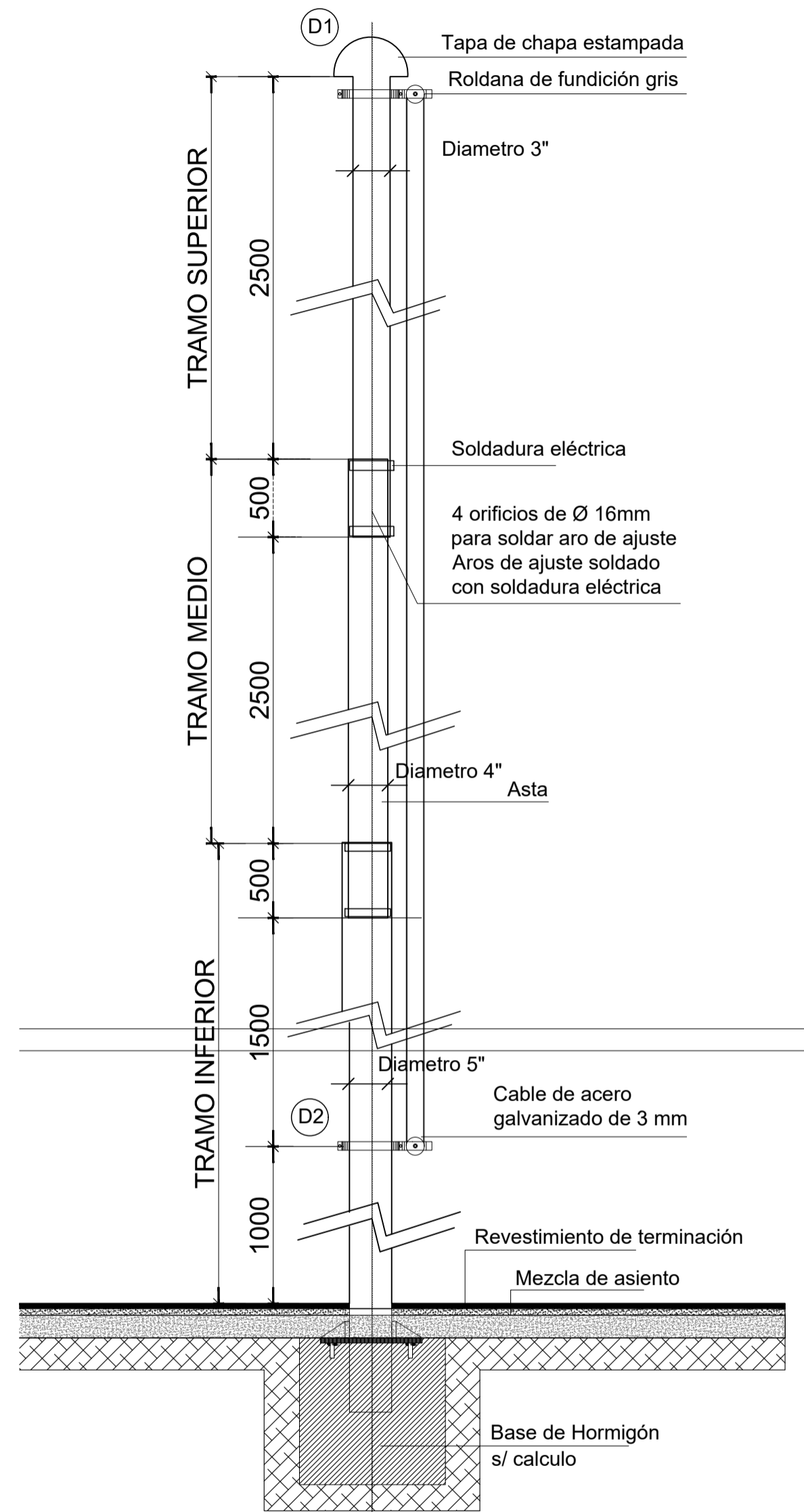

REFERENCIAS

MATERIALIZACION:

Astas de caño estructural compuesto por tres secciones telescópicas insertas una en la otra.
 Tapa de terminación superior y roldana para izar la bandera.

TERMINACION: base con antioxido epoxi y terminación con poliuretano color gris.
 La fundación y estructura del mastil deben contemplar las características del suelo y los vientos de cada región.
 Las medidas de los planos están expresadas en milímetros.
 Medidas a verificar según cálculo.

DETALLE D1

ESC. 1:5

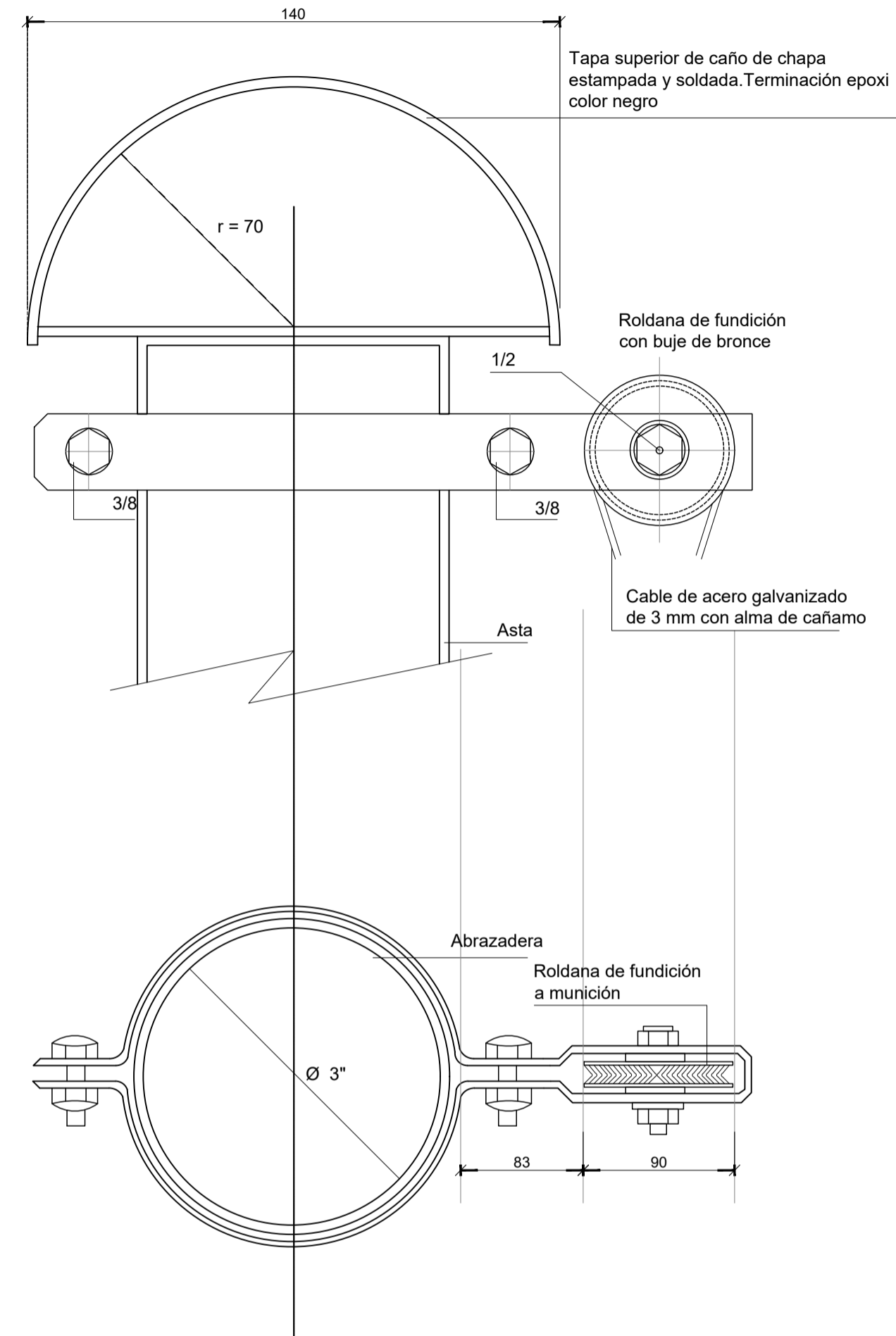

DETALLE D2

ESC. 1:5

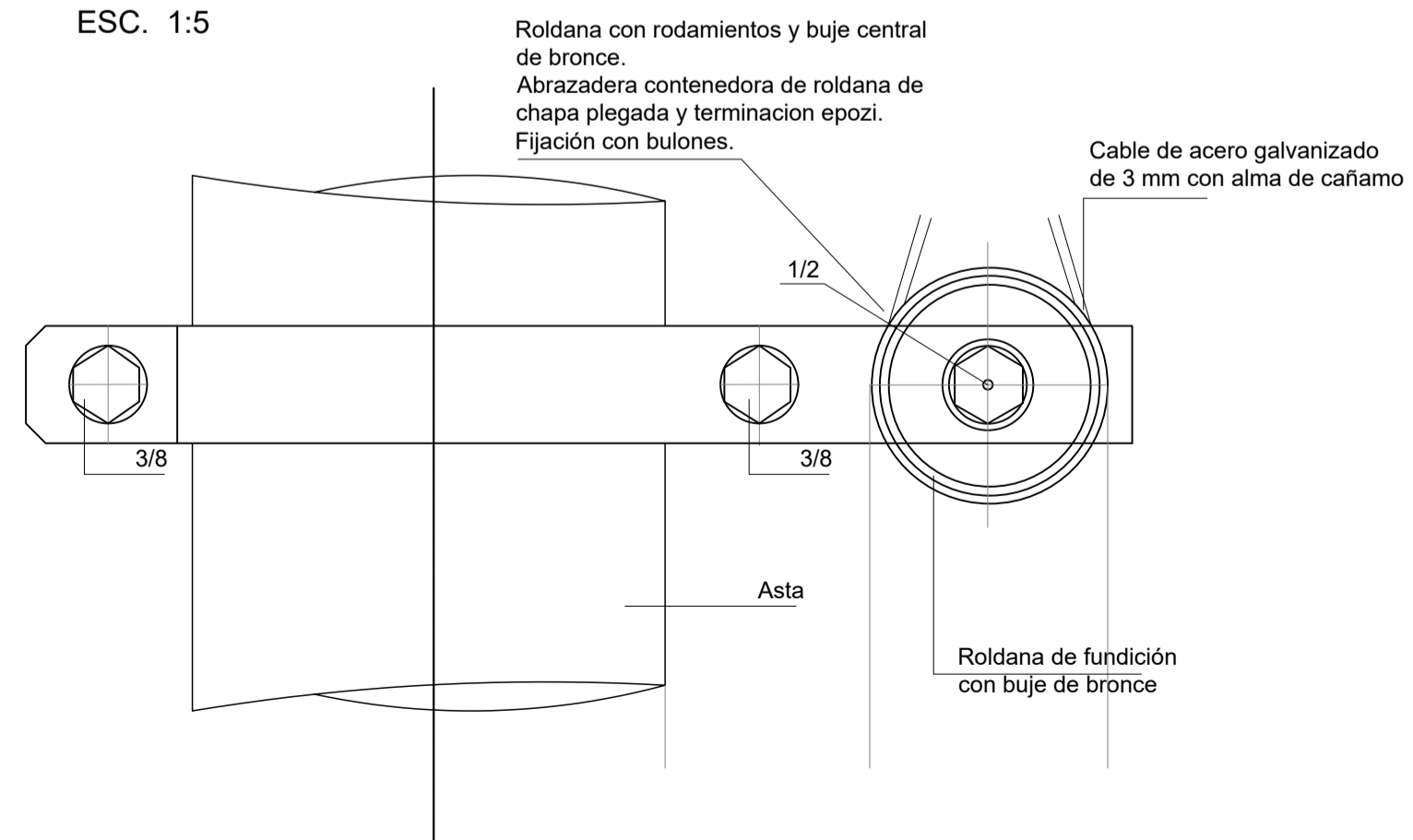

UBICACION
SIMBOLOGIA
REFERENCIAS
NOTAS

**PODER JUDICIAL
RIO NEGRO**



AREA DE INFRAESTRUCTURA Y ARQUITECTURA

OBRA: CONSTRUCCION COMPLEJO JUDICIAL

LUGAR: EL BOLSON

PLANO: DETALLE MASTIL

ESCALA: 1:5
 NOMBRE: CJCEB-MASTIL