

**UBICACION**

**SIMBOLOGIA**

**REFERENCIAS**

**NOTAS**

**PODER JUDICIAL  
RIO NEGRO**



**AREA DE INFRAESTRUCTURA Y ARQUITECTURA**

OBRAS: CONSTRUCCION COMPLEJO JUDICIAL

LUGAR: EL BOLSON

PLANO: PLANTA BAJA

ESCALA: 1.100

NOMBRE: CJEB-ARQ-PL-01

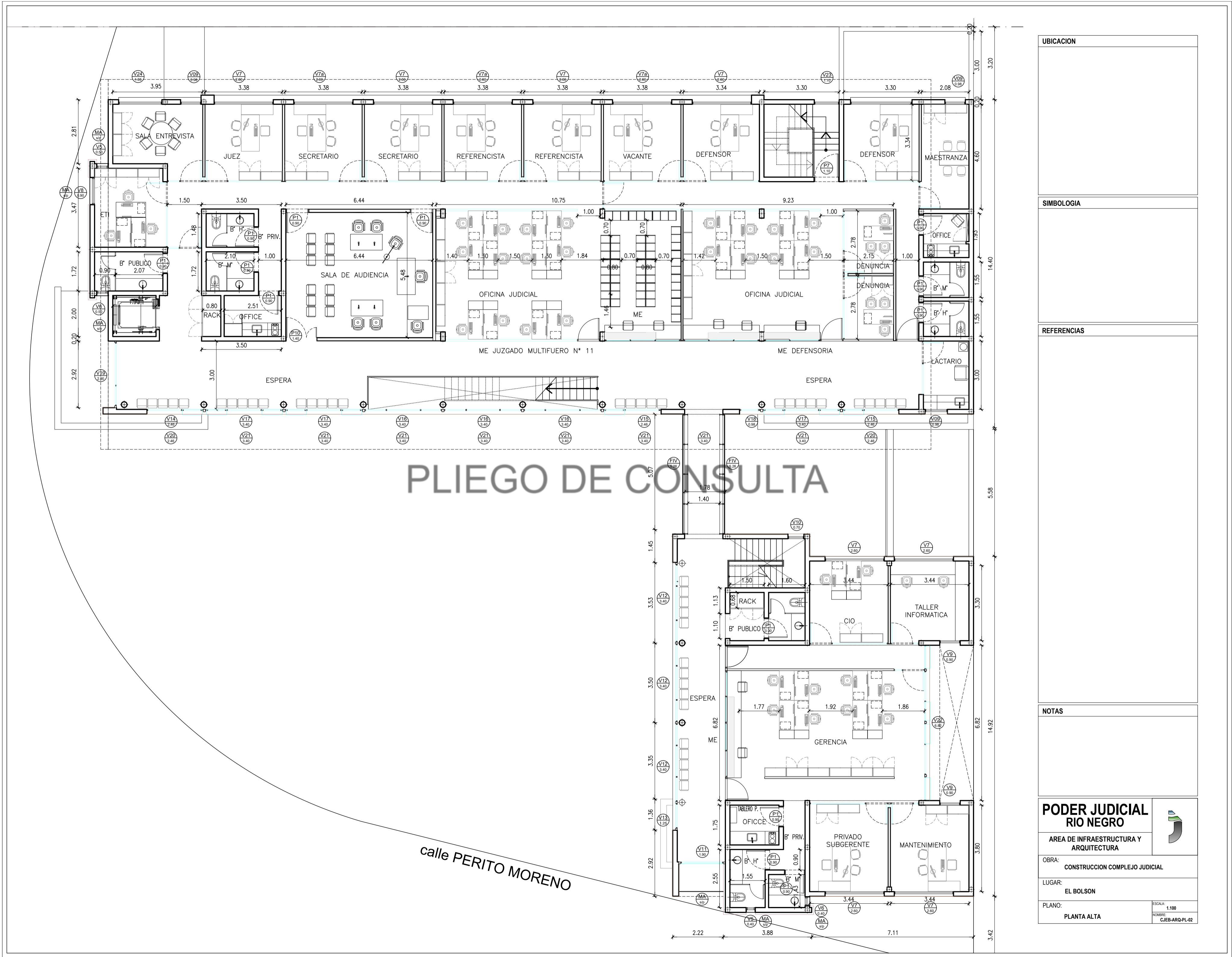

<b>UBICACION</b>
<b>SIMBOLOGIA</b>
<b>REFERENCIAS</b>
<b>NOTAS</b>
<b>PODER JUDICIAL</b> <b>RIO NEGRO</b> 
<b>AREA DE INFRAESTRUCTURA Y ARQUITECTURA</b>
<b>OBRA:</b> CONSTRUCCION COMPLEJO JUDICIAL
<b>LUGAR:</b> EL BOLSON
<b>PLANO:</b> PLANTA ALTA
<small>ESCALA: 1.100</small> <small>NOMBRE: CJEB-ARQ-PL-02</small>

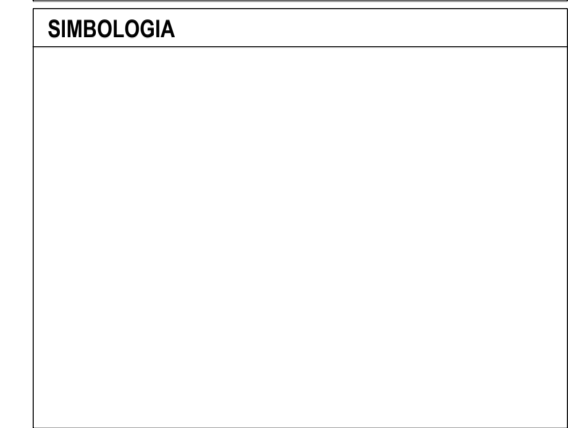
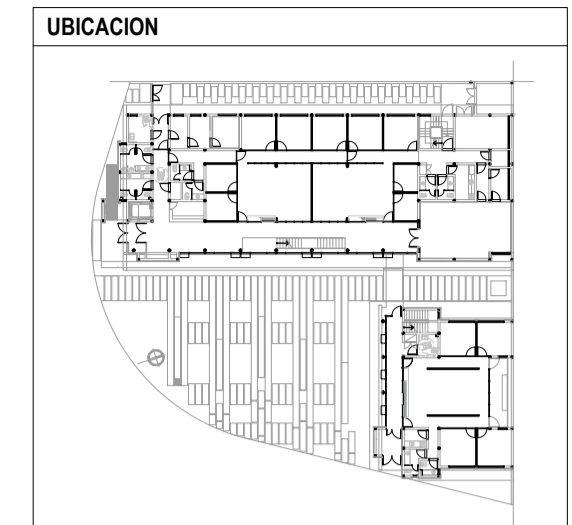

- REFERENCIAS**
- MURO - MAMPOSTERIA RETAK (17.5X25X50CM)
  - MURO - STEEL FRAME EXTERIOR S/DETALLE
  - MURO - TABIQUE DE DOBLE PLACA DE YESO S/DETALLE
  - MURO - TABIQUE DE HORMIGON ARMADO S/CALCULO
  - PANELERIA CIEGA CON AISLACION INTERNA TERMINACION DOBLE PLACA MDF TERMINACION ROBLE AMERICANO
  - PANELERIA VIDRIADA
  - PANELERIA MIXTA
  - REVESTIMIENTO DE MADERA AGLOMERADA HR, ENCHAPADA EN MADERA NATURAL DE EUCALIPTUS TIPO NATURA DE PLACAS HUNTER DOUGLAS SIMILAR Y/O EQUIVALENTE
  - REVESTIMIENTO CERAMICO S/DETALLE
  - REVESTIMIENTO TIPO SIDING PLACA CEMENTICIA SIMIL MADERA
  - REVESTIMIENTO PLACA MDF 18MM TERMINACION MELMINICA ROB AMERICANO (EXTERIOR S. AUDIENCIA PA)
  - ~ REVESTIMIENTO DE CHAPA SINUSOIDAL COLOR GRIS OSCURO
  - REVESTIMIENTO DE PIEDRA

**NOTAS**

TODAS LAS JUNTAS, ESQUINAS Y ENCUENTROS ENTRE LAS DISTINTAS ENVOLVENTES DEBERAN RESOLVERSE CON ELEMENTOS DE TRANSICION Y/O TERMINACION QUE ABSORVAN LAS DISTINTAS MATERIALIDADES, DEBIENDO ENTREGAR MUESTRAS A LA INSPECCION PARA SU APROBACION

TODAS LAS CANTIDADES, SUPERFICIES Y DIMENSIONES AQUI DESCRIPTAS SON INDICATIVAS Y A LOS FINES DE LA COTIZACION DE LA OBRA, LAS MISMAS DEBERAN SER VERIFICADAS EN SU TOTALIDAD EN OBRA, BAJO LA EXCLUSIVA RESPONSABILIDAD DEL CONTRATISTA.

**PODER JUDICIAL**  
**RIO NEGRO**

AREA DE INFRAESTRUCTURA Y ARQUITECTURA

OBRA: CONSTRUCCION COMPLEJO JUDICIAL

LUGAR: EL BOLSON

PLANO: DETALLE CERRAMIENTOS PA      ESCALA 1:100



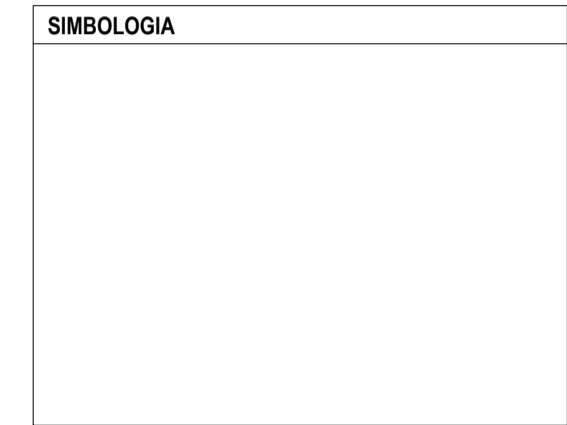
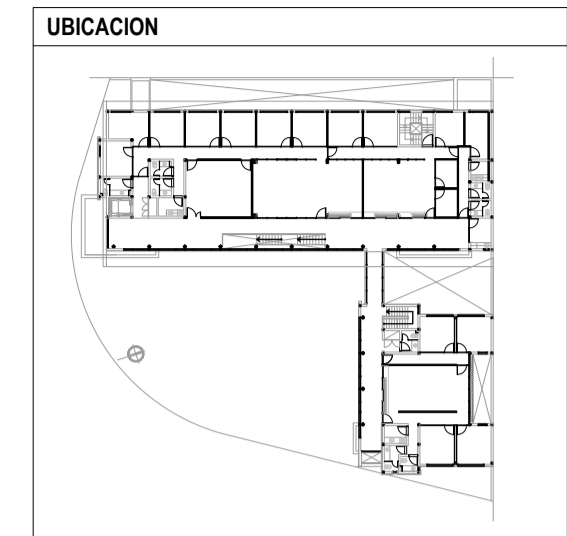
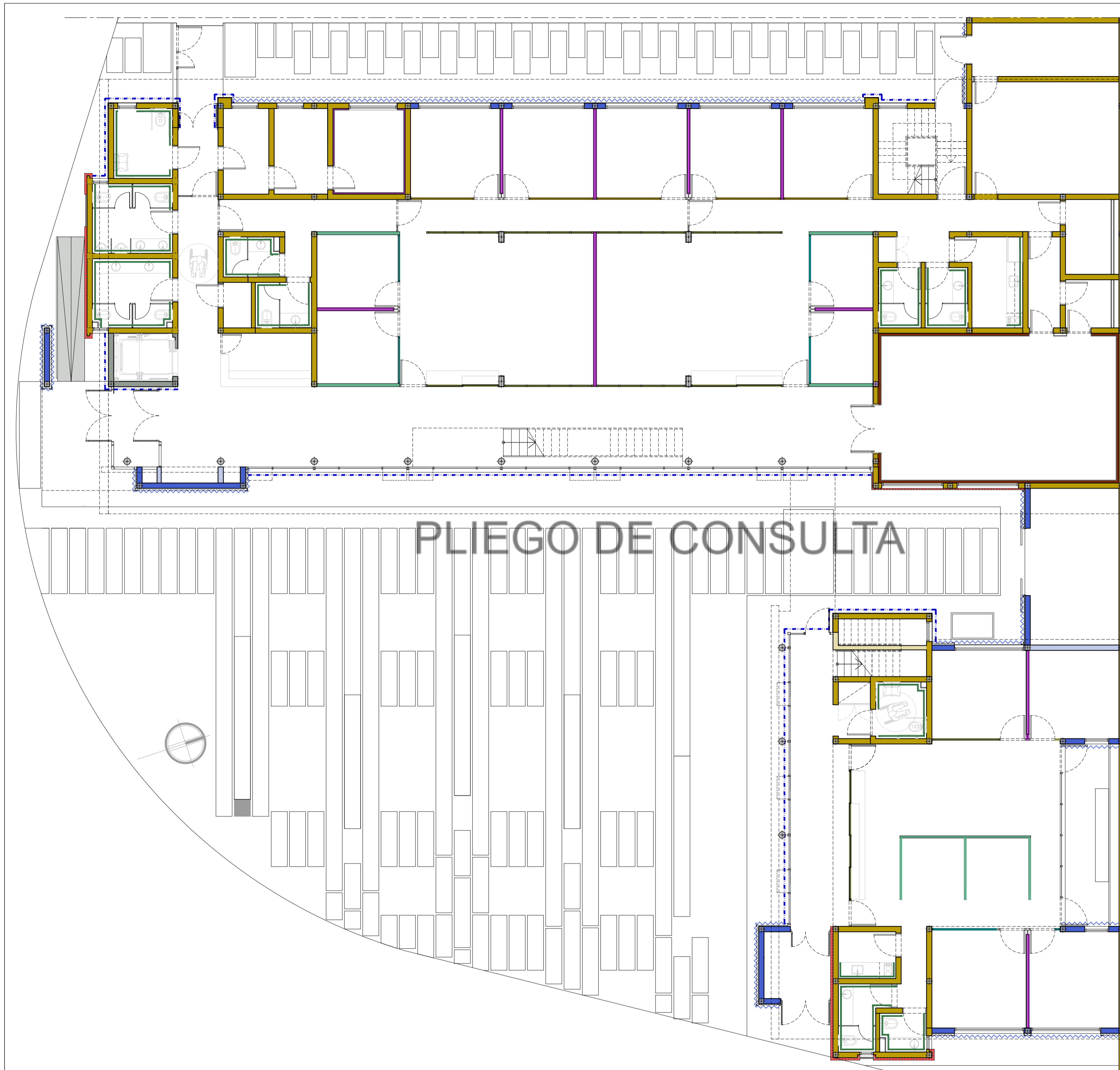

- REFERENCIAS**
- MURO - MAMPOSTERIA RETAK (17.5X25X50CM)
  - MURO - STEEL FRAME EXTERIOR S/DETALLE
  - MURO - TABIQUE DE DOBLE PLACA DE YESO S/DETALLE
  - MURO - TABIQUE DE HORMIGON ARMADO S/CALCULO
  - PANELERIA CIEGA CON AISLACION INTERNA TERMINACION DOBLE PLACA MDF TERMINACION ROBLE AMERICANO
  - PANELERIA VIDRIADA
  - PANELERIA MIXTA
  - REVESTIMIENTO DE MADERA AGLOMERADA HR. ENCHAPADA EN MADERA NATURAL DE EUCALIPTUS TIPO NATURA DE PLACAS HUNTER DOUGLAS SIMILAR Y/O EQUIVALENTE
  - REVESTIMIENTO CERAMICO S/DETALLE
  - REVESTIMIENTO TIPO SIDING PLACA CEMENTICIA SIMIL MADERA
  - REVESTIMIENTO PLACA MDF 18MM TERMINACION MELMINICA ROBLE AMERICANO (EXTERIOR S. AUDIENCIA PA)
  - ~ REVESTIMIENTO DE CHAPA SINUSOIDAL COLOR GRIS OSCURO
  - REVESTIMIENTO DE PIEDRA

**NOTAS**

TODAS LAS JUNTAS, ESQUINAS Y ENCUENTROS ENTRE LAS DISTINTAS ENVOLVENTES DEBERAN RESOLVERSE CON ELEMENTOS DE TRANSICION Y/O TERMINACION QUE ABSORBAN LAS DISTINTAS MATERIALIDADES, DEBIENDO ENTREGAR MUESTRAS A LA INSPECCION PARA SU APROBACION

TODAS LAS CANTIDADES, SUPERFICIES Y DIMENSIONES AQUI DESCRIPTAS SON INDICATIVAS Y A LOS FINES DE LA COTIZACION DE LA OBRA. LAS MISMAS DEBERAN SER VERIFICADAS EN SU TOTALIDAD EN OBRA, BAJO LA EXCLUSIVA RESPONSABILIDAD DEL CONTRATISTA.

**PODER JUDICIAL**  
**RIO NEGRO**

AREA DE INFRAESTRUCTURA Y ARQUITECTURA

OBRA: CONSTRUCCION COMPLEJO JUDICIAL

LUGAR: EL BOLSON

PLANO: DETALLE CERRAMIENTOS PB      ESCALA 1:100



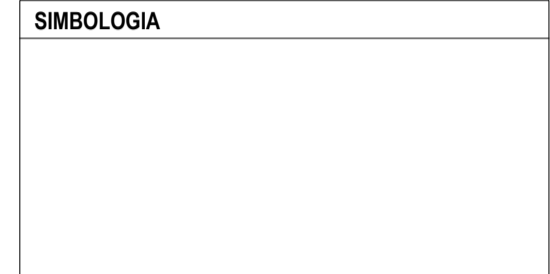
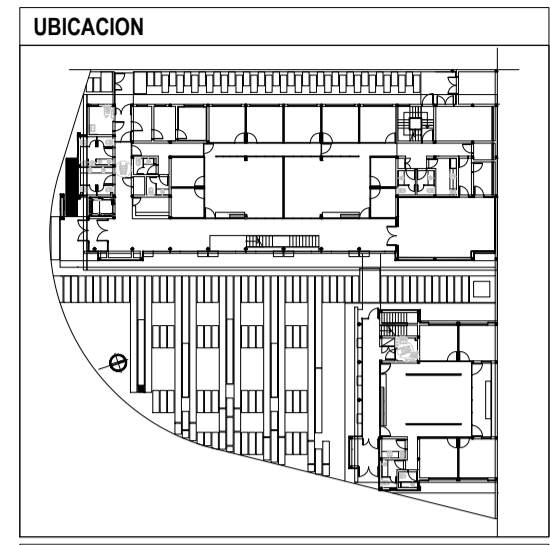

**REFERENCIAS**

ILUMINACION		
BLOQUE	LOCAL	DESCRIPCION
■	CIRCULACION OFICINAS SALAS	Luminaria panel Led modelo LUMENAC Backlight 40x40 similar o equivalente.
■	SANITARIOS OFFICE	Luminaria panel Led modelo LUCICOLA Sma LED 20W 202x202 similar o equivalente.
●	MESA DE ENTRADAS	Luminaria empotrable Led modelo LUCICOLA Gala LED 20W Ø225mm similar o equivalente.
—	CIRCULACION	Luminaria modelo LUCICOLA Optical embudo lineal con difusor similar o equivalente.
■	CANTEROS (EXT)	Luminaria de piso modelo LUCICOLA Icon 15W empotrable en piso hermético.
■	PARED EXT.	Luminaria de Luccia EXTRA LED 20W similar o equivalente.
■	ACCESOS PUENTE	Luminaria modelo LUCICOLA Square Plafon 36W 300x300 similar o equivalente.
●	ACCESO PEAT.	Luminaria tipo farola difusor de policarbonato modelo Luccola Bollard II 700 (alto) x Ø152 similar o equivalente.
●	PLAZA PUBLICA	Luminaria modelo KALI LED 80W 440x470x300 de Luccola con columna, similar o equivalente.

CIELORRASO		
BLOQUE	LOCAL	DESCRIPCION
■	CIRCULACION OFICINAS SALAS	Placa de roca de yeso comun.
■	SANITARIOS OFFICE	Placa de roca de yeso verde.
■	ACCESOS PUENTE CIRC.ESP. PA	Cielorraso vainillas wpc simil madera.
■	ACCESOS S. DE MAQUINAS DEP. MANT.	Losa de hormigon a la vista.
■	CIRCULACION OFICINAS	Placa de roca de yeso desmontable 60x60, texturada borde biselado tipo Sandita Micro S de Dufook, similar o equivalente.
■	CAMARA GESELL	Placa de roca de yeso desmontable 60x60, texturada borde biselado tipo DUNE de Armstrong.
■	S. DE AUDIENCIA	Placa de enchapada en terminacion melaminica (Cielo Patagonia) 60x60, Tipo Light Oak de Hunter Douglas similar o equivalente.
■	CIRCULACION OFICINAS	Garganta de placa de yeso junta tomada.

**NOTAS**

TODAS LAS CANTIDADES, SUPERFICIES Y DIMENSIONES AQUI DESCRITAS SON INDICATIVAS Y A LOS FINES DE LA COTIZACION DE LA OBRA, LAS MISMAS DEBERAN SER VERIFICADAS EN SU TOTALIDAD EN OBRA, BAJO LA EXCLUSIVA RESPONSABILIDAD DEL CONTRATISTA.

**PODER JUDICIAL RIO NEGRO**

AREA DE INFRAESTRUCTURA Y ARQUITECTURA

OBRA: CONSTRUCCION COMPLEJO JUDICIAL

LUGAR: EL BOLSON

PLANO: CIELORRASOS Y LUMINARIAS PB ESCALA 1:100

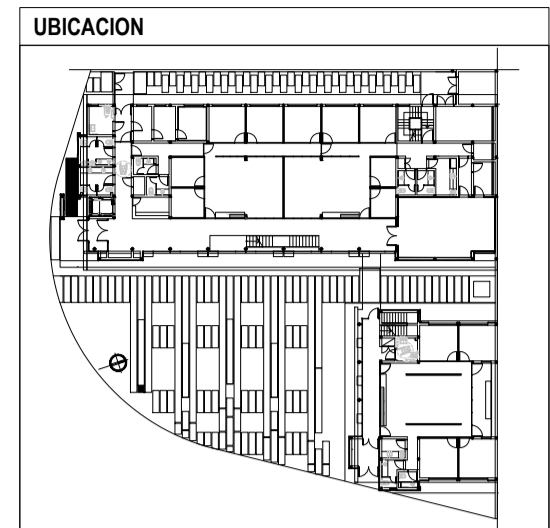
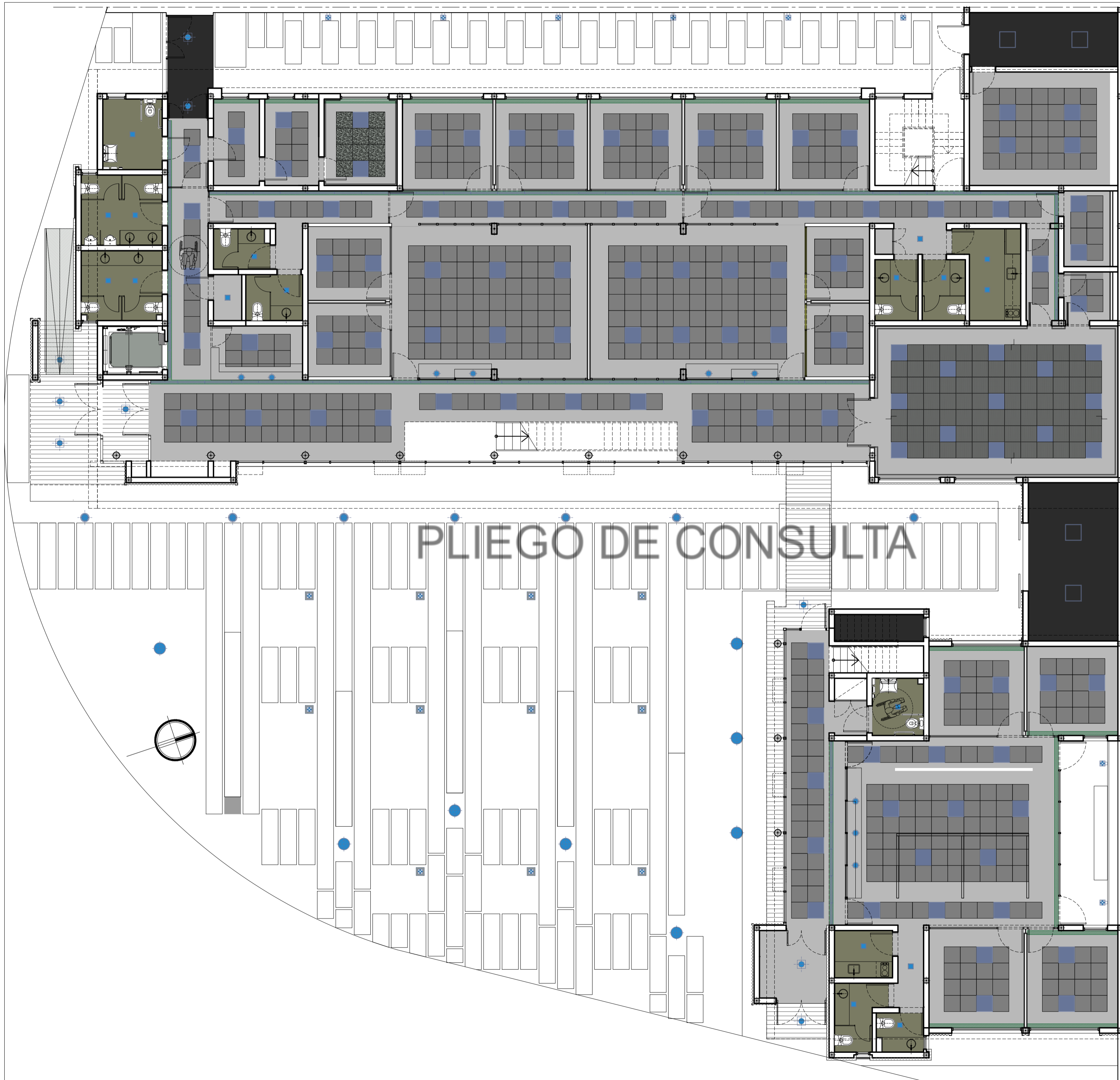

**REFERENCIAS**

BLOQUE	LOCAL	DESCRIPCION
■	CIRCULACION OFICINAS SALAS	Luminaria panel Led modelo LUMENAC Backlight 40x40 similar o equivalente.
■	SANITARIOS OFFICE	Luminaria panel Led modelo LUCICOLA Sma LED 20W 202x202 similar o equivalente.
●	MESA DE ENTRADAS	Luminaria empotrable Led modelo LUCICOLA Gala LED 20W Ø225mm similar o equivalente.
—	CIRCULACION	Luminaria modelo LUCICOLA Optical embudo lineal con difusor similar o equivalente.
■	CANTEROS (EXT)	Luminaria de piso modelo LUCICOLA Icon 15W empotrable en piso hermético.
■	PARED EXT.	Luminaria de Luccola EXTRA LED 2x2W similar o equivalente.
■	ACCESOS PUENTE	Luminaria modelo LUCICOLA Square Plafon 36W 300x300 similar o equivalente.
●	ACCESO PEAT.	Luminaria tipo farola difusor de policarbonato modelo Luccola Bollard 700 (alto) x Ø152 similar o equivalente.
●	PLAZA PUBLICA	Luminaria modelo KALI LED 80W 440x470x300 de Luccola con columna, similar o equivalente.

BLOQUE	LOCAL	DESCRIPCION
■	CIRCULACION OFICINAS SALAS	Placa de roca de yeso comun.
■	SANITARIOS OFFICE	Placa de roca de yeso verde.
■	ACCESOS PUENTE CIRC.ESP. PA	Cielorraso vainillas wpc simil madera.
■	ACCESOS S. DE MAQUINAS DEP. MANT.	Losa de hormigon a la vista.
■	CIRCULACION OFICINAS	Placa de roca de yeso desmontable 60x60, texturada borde biselado tipo Sandita Micro S de Dulook, similar o equivalente.
■	CAMARA GESELL	Placa de roca de yeso desmontable 60x60, texturada borde biselado tipo DUNE de Armstrong.
■	S. DE AUDIENCIA	Placa de enchapada en terminacion melaminica (Cielo Patagonia) 60x60, Tipo Light Oak de Hunter Douglas similar o equivalente.
■	CIRCULACION OFICINAS	Garganta de placa de yeso junta tomada.

**NOTAS**

TODAS LAS CANTIDADES, SUPERFICIES Y DIMENSIONES AQUI DESCRITAS SON INDICATIVAS Y A LOS FINES DE LA COTIZACION DE LA OBRA, LAS MISMAS DEBERAN SER VERIFICADAS EN SU TOTALIDAD EN OBRA, BAJO LA EXCLUSIVA RESPONSABILIDAD DEL CONTRATISTA.

**PODER JUDICIAL RIO NEGRO**

AREA DE INFRAESTRUCTURA Y ARQUITECTURA

OBRA: CONSTRUCCION COMPLEJO JUDICIAL

LUGAR: EL BOLSON

PLANO: CIELORRASOS Y LUMINARIAS PB ESCALA 1:100



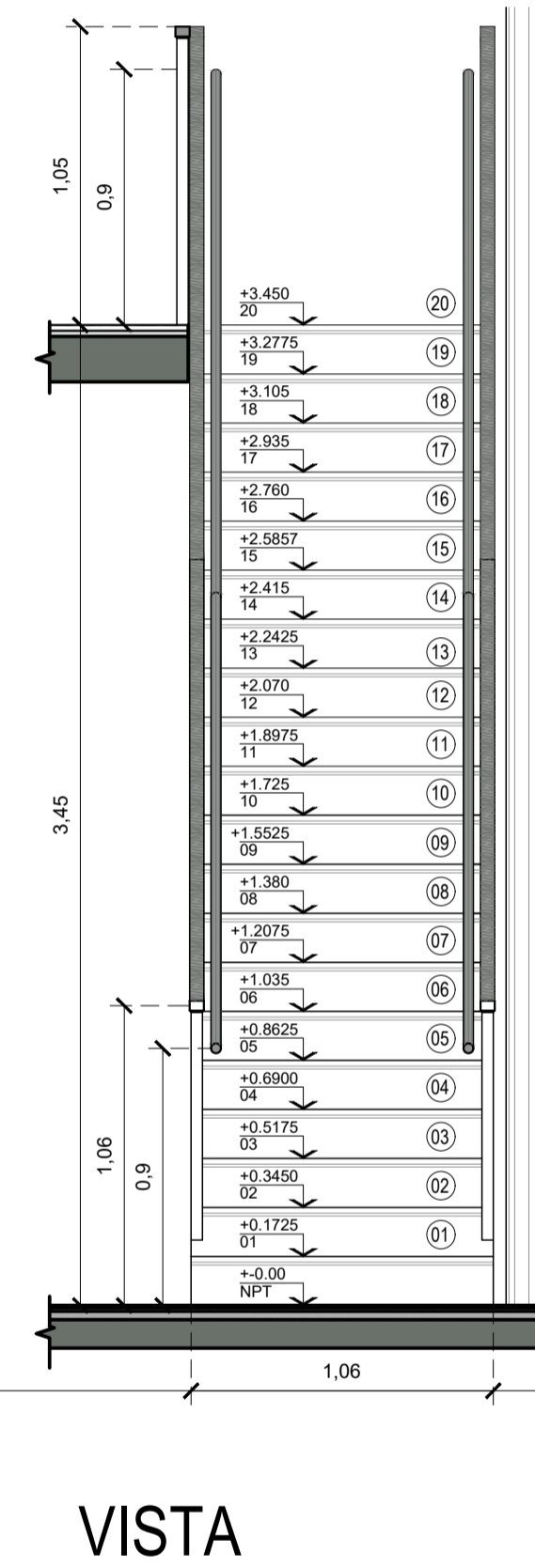
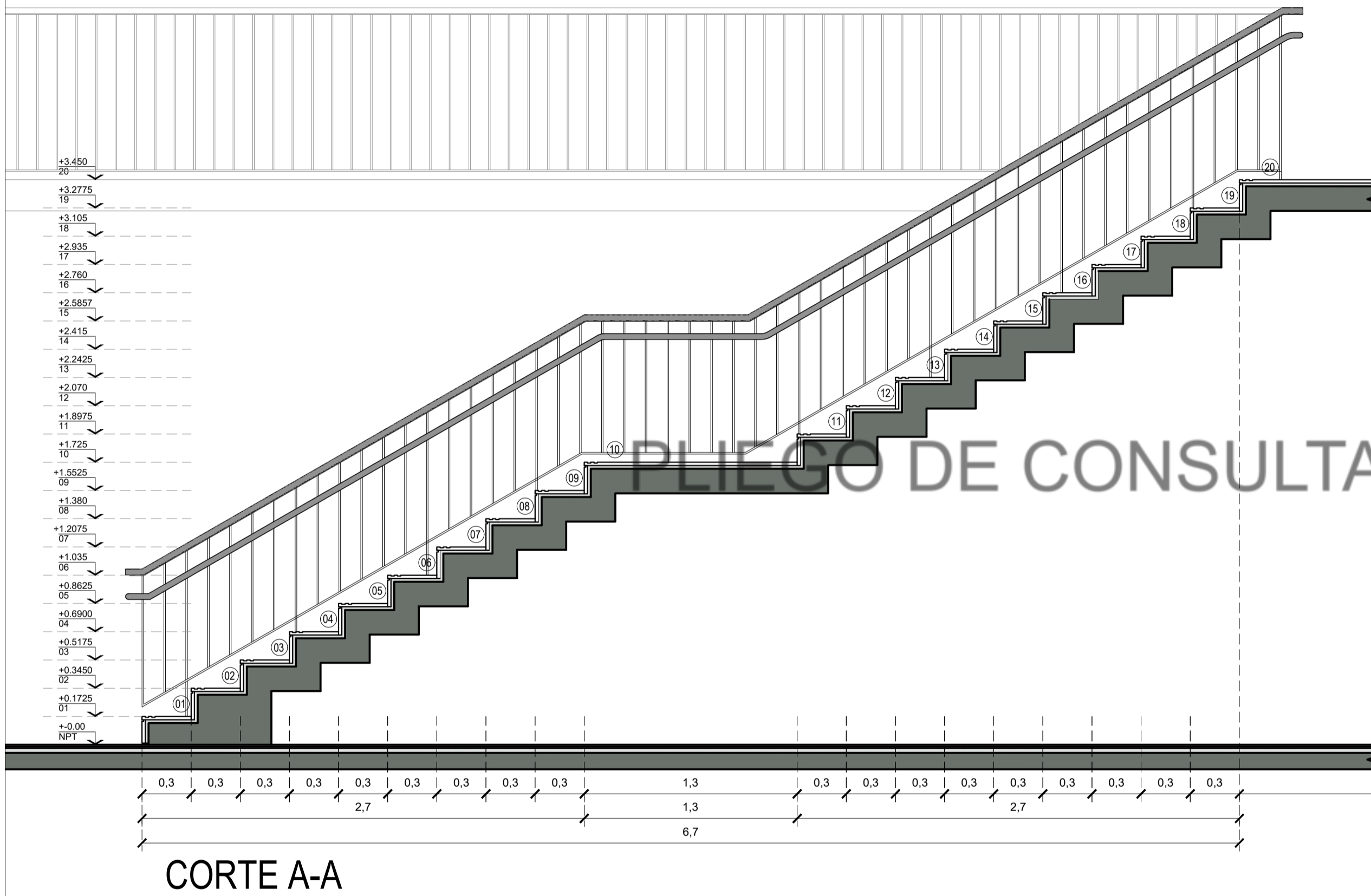
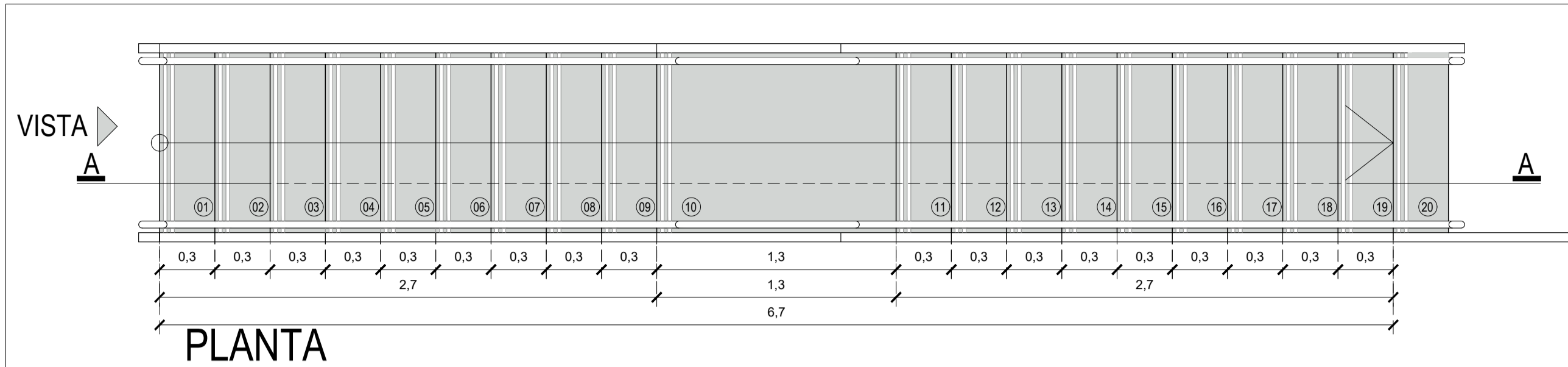

Detalle tramo alzada

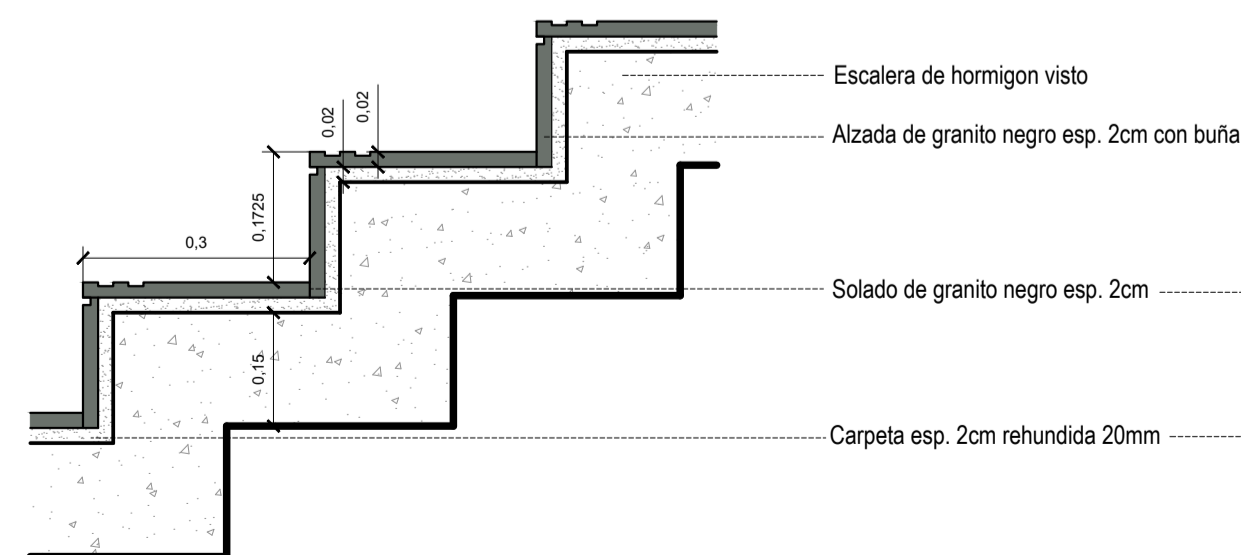

Detalle tramo alzada

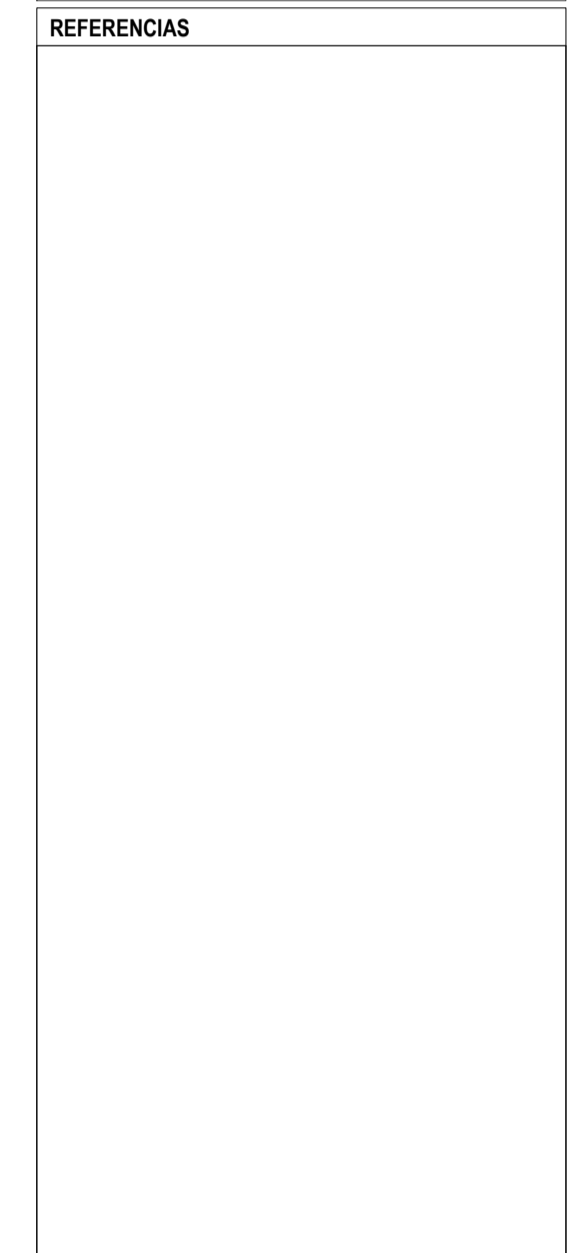
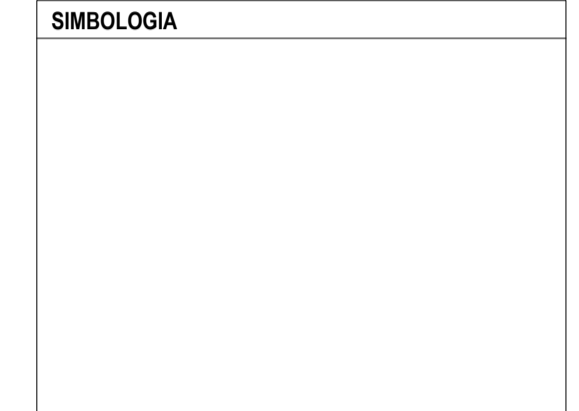
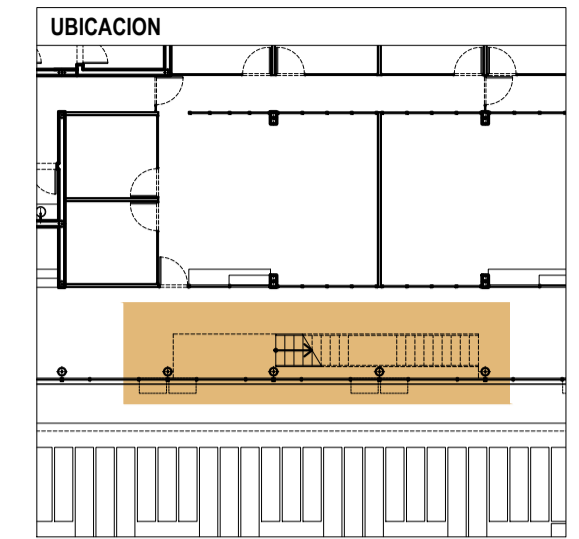
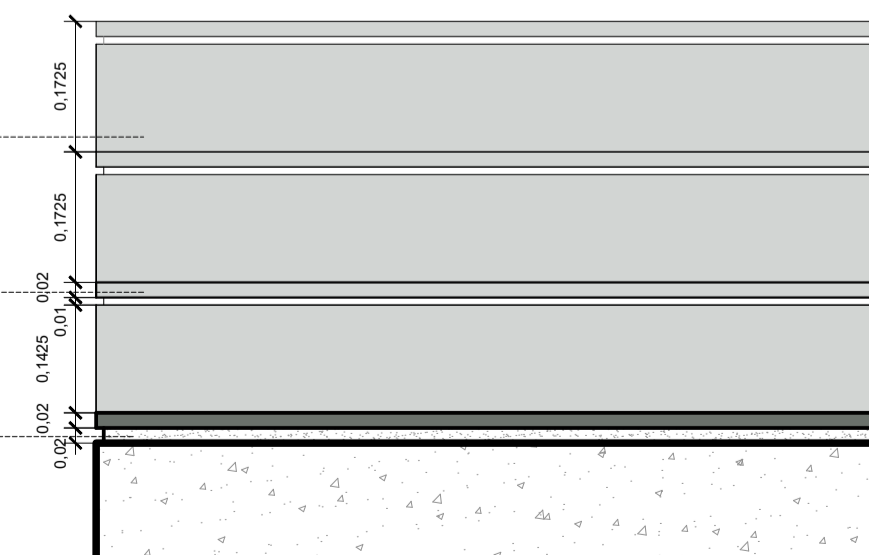

**NOTAS**

TODAS LAS CANTIDADES, SUPERFICIES Y DIMENSIONES AQUI DESCRITAS SON INDICATIVAS Y A LOS FINES DE LA COTIZACION DE LA OBRA, LAS MISMAS DEBERAN SER VERIFICADAS EN SU TOTALIDAD EN OBRA, BAJO LA EXCLUSIVA RESPONSABILIDAD DEL CONTRATISTA.

**PODER JUDICIAL**  
**RIO NEGRO**

AREA DE INFRAESTRUCTURA Y ARQUITECTURA

OBRA: CONSTRUCCION COMPLEJO JUDICIAL

LUGAR: EL BOLSON

PLANO: DETALLE ESCALERA PRINCIPAL ESCALA 1:25/1:10

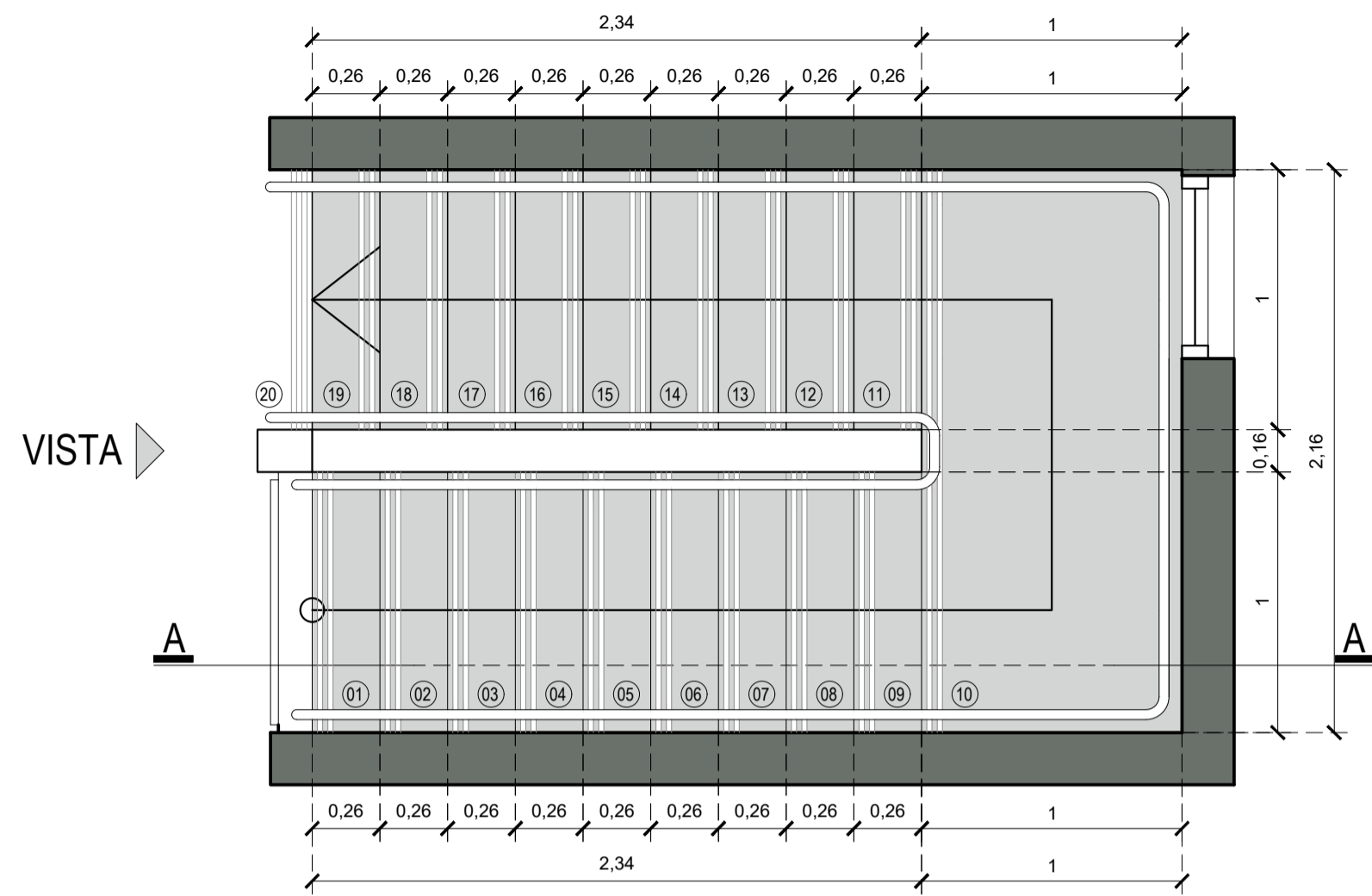

PLANTA A-A

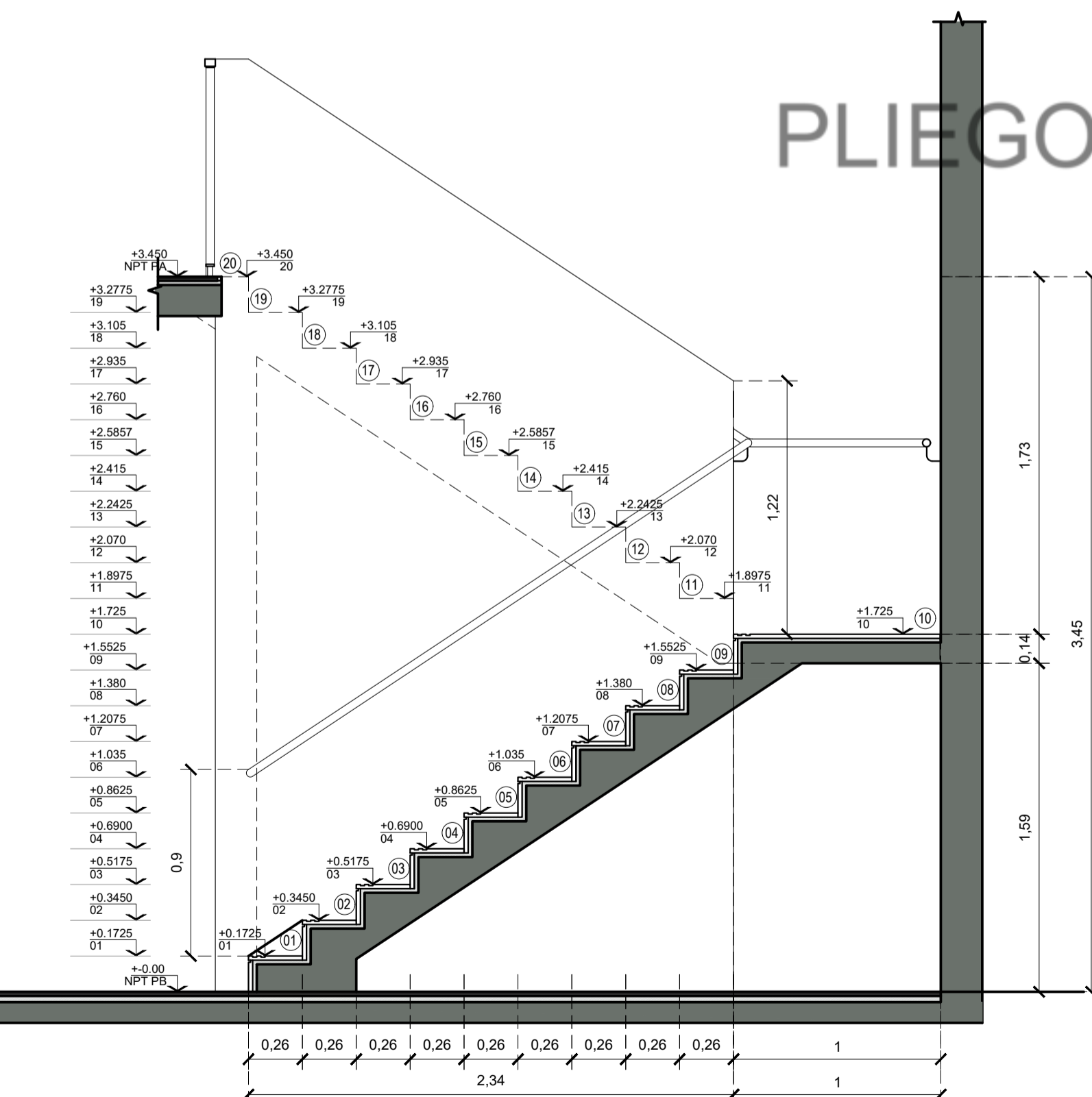

CORTE A-A

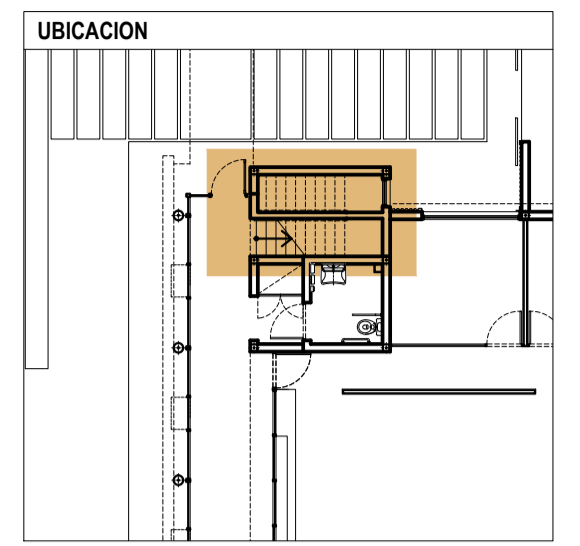
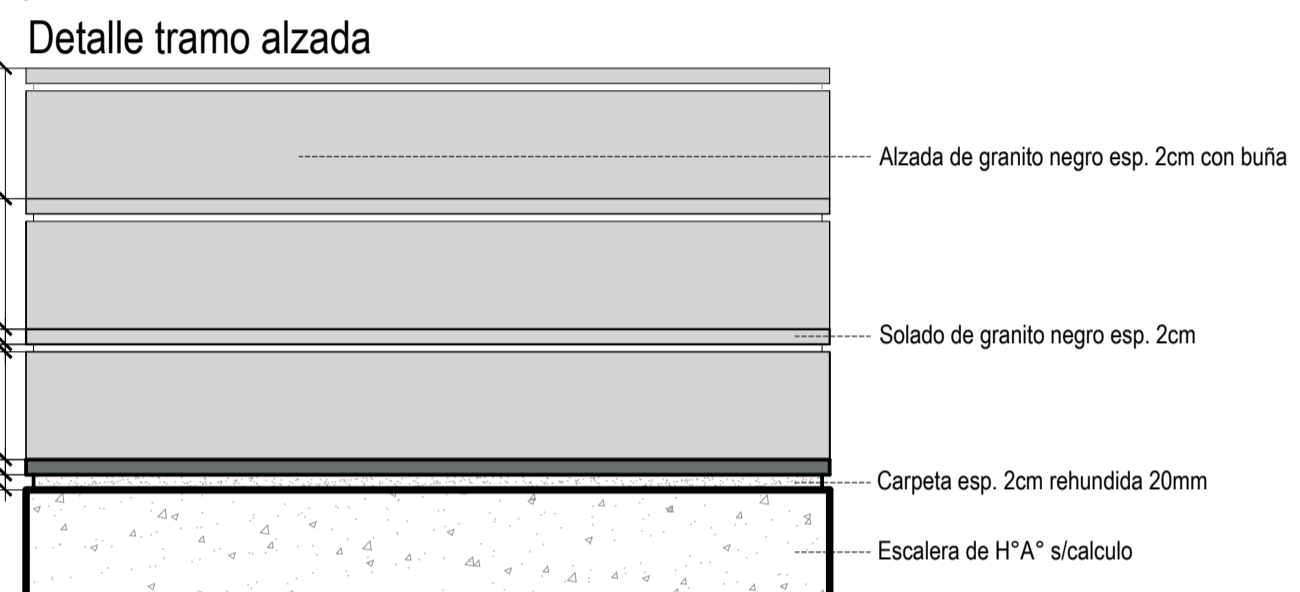
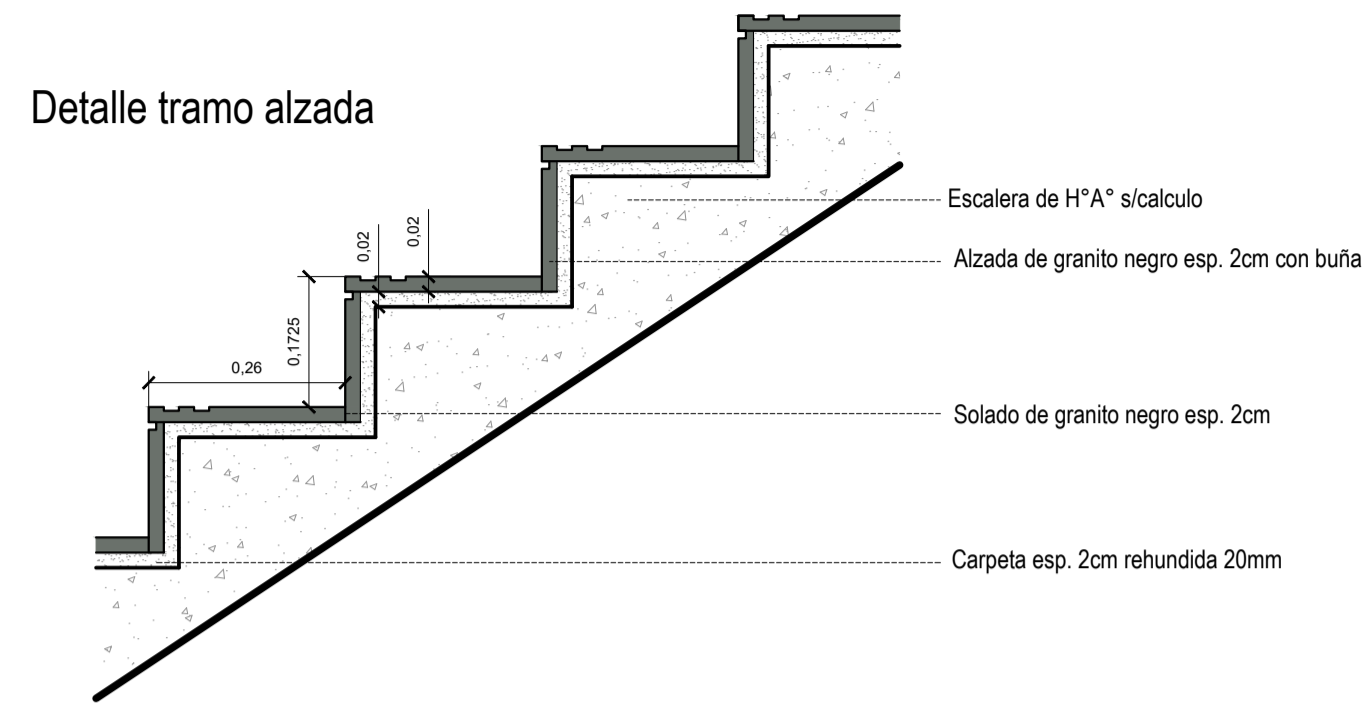

**SIMBOLOGIA**

**REFERENCIAS**

**NOTAS**  
 TODAS LAS CANTIDADES, SUPERFICIES Y DIMENSIONES AQUI DESCRITAS SON INDICATIVAS Y A LOS FINES DE LA COTIZACION DE LA OBRA. LAS MISMAS DEBERAN SER VERIFICADAS EN SU TOTALIDAD EN OBRA, BAJO LA EXCLUSIVA RESPONSABILIDAD DEL CONTRATISTA.

**PODER JUDICIAL**  
**RIO NEGRO**

AREA DE INFRAESTRUCTURA Y ARQUITECTURA

OBRA: CONSTRUCCION COMPLEJO JUDICIAL

LUGAR: EL BOLSON

PLANO: DETALLE ESCALERA

ESCALA 1:25/1:10

PLIEGO DE CONSULTA

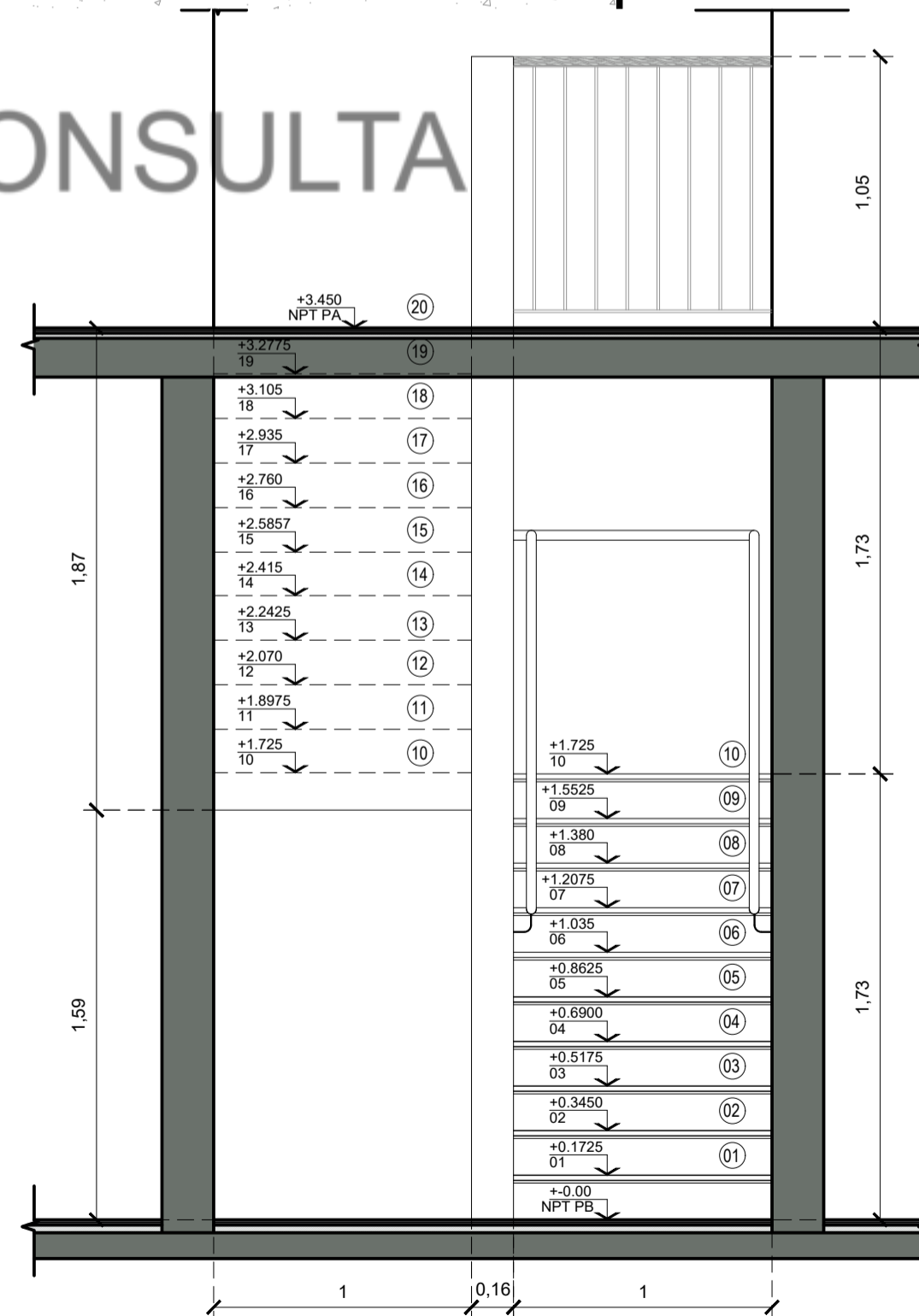

VISTA

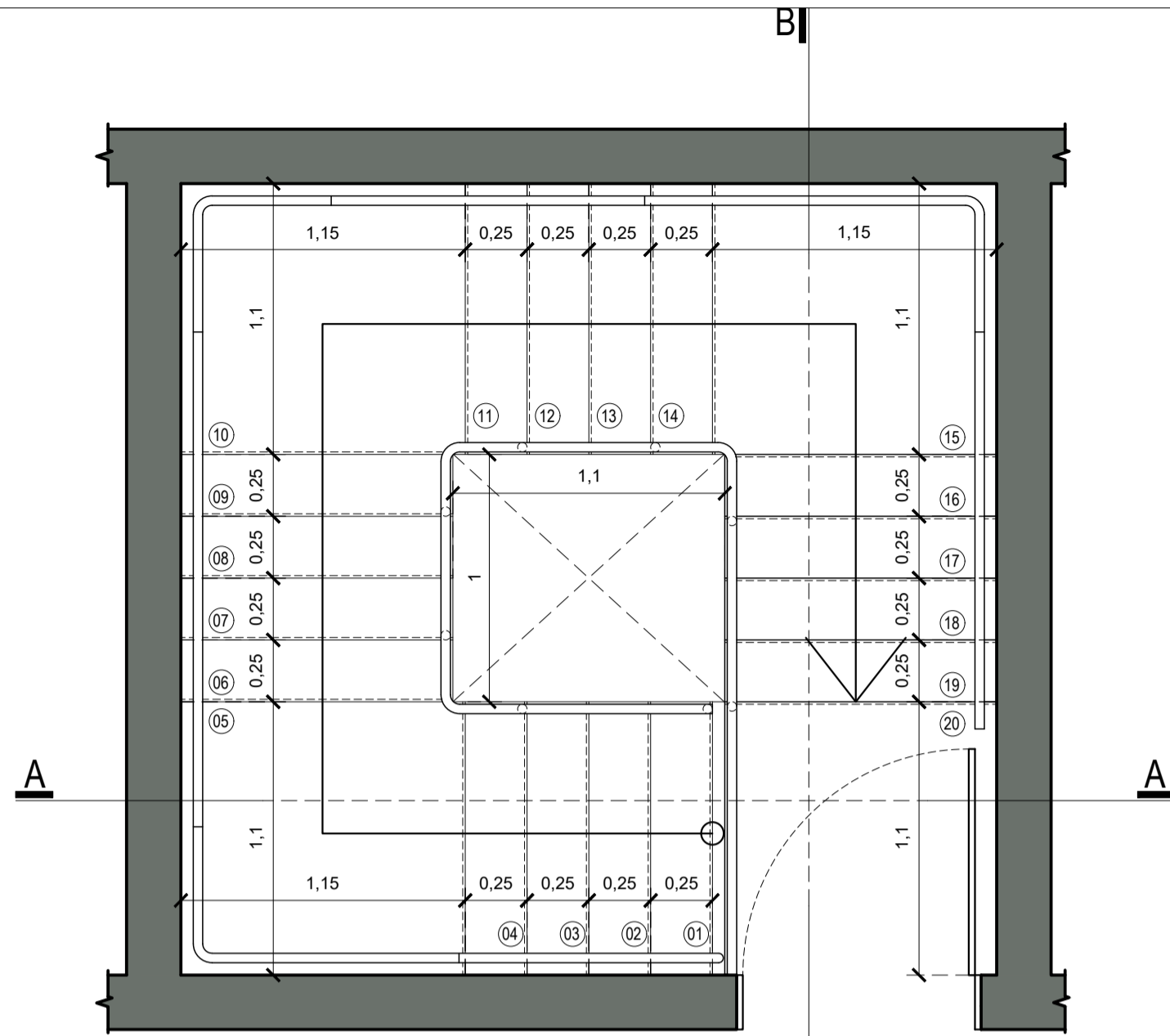

PLANTA

Detalle tramo alzada

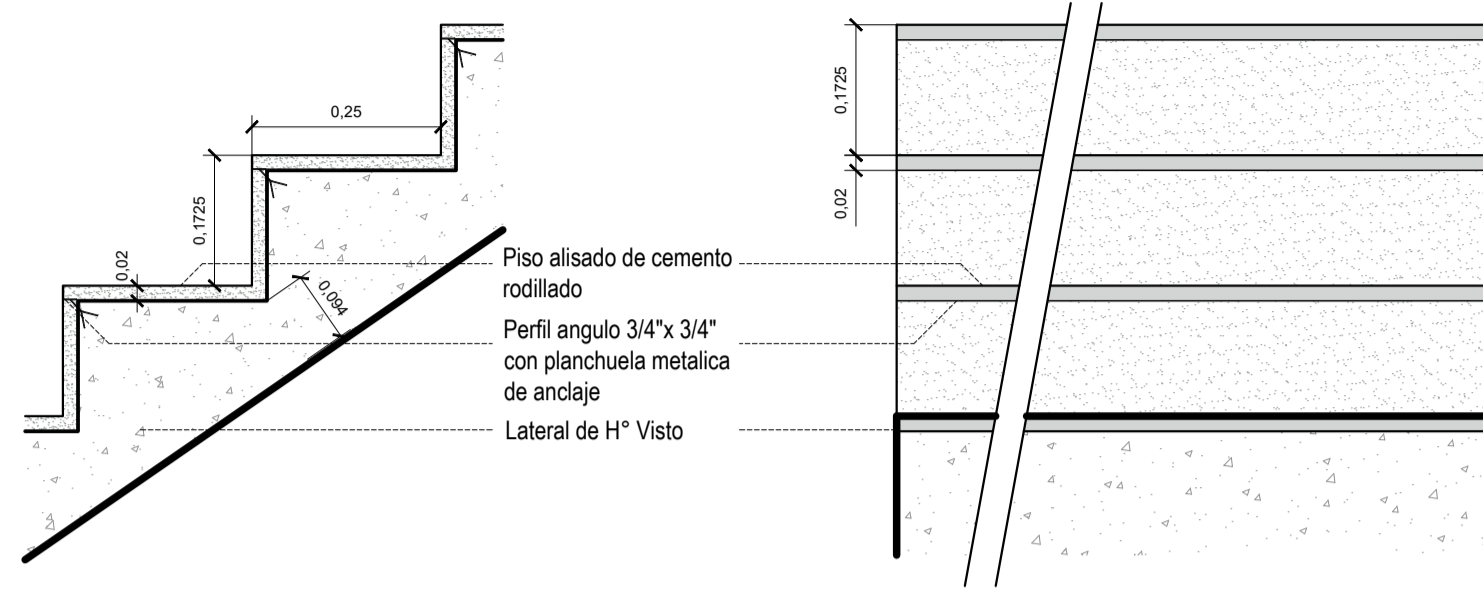

Anclaje barandilla a mamposteria de ladrillo hueco

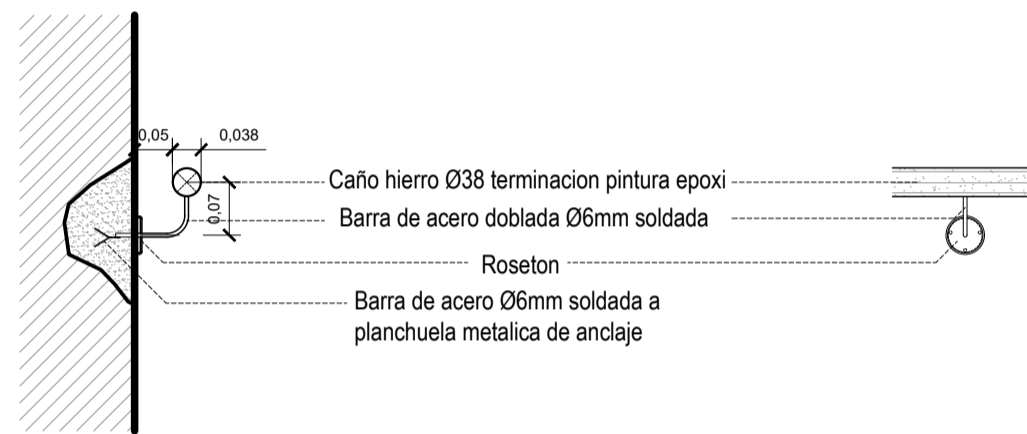

Vista

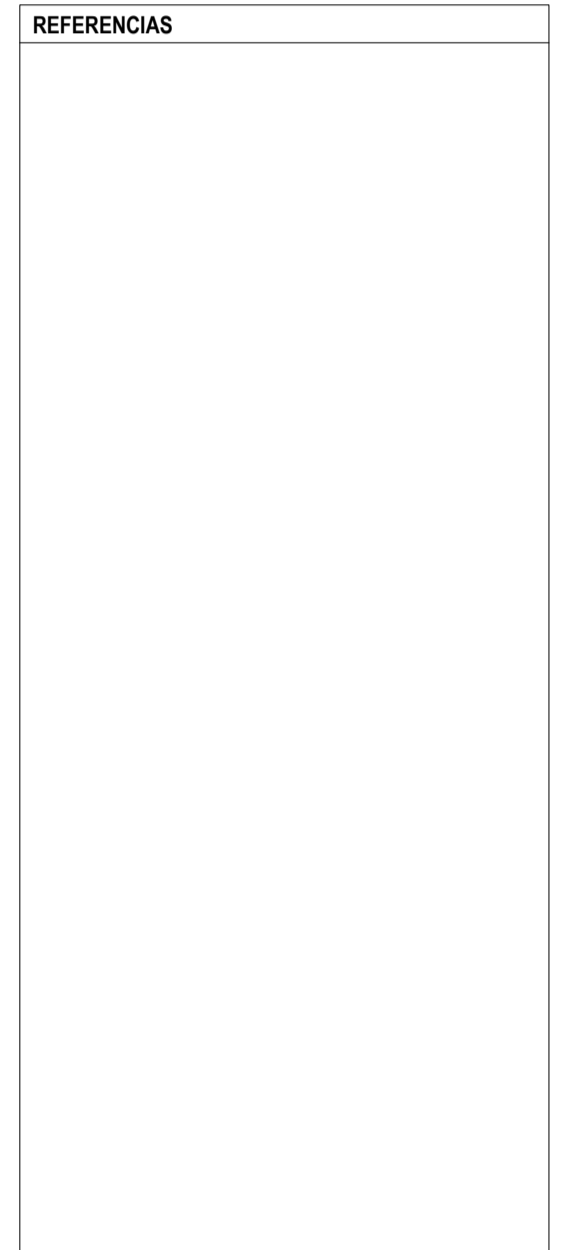
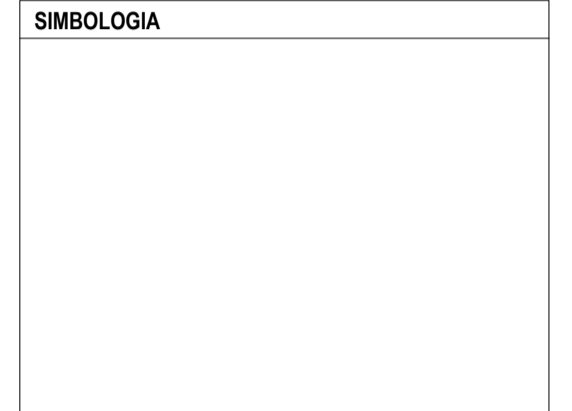
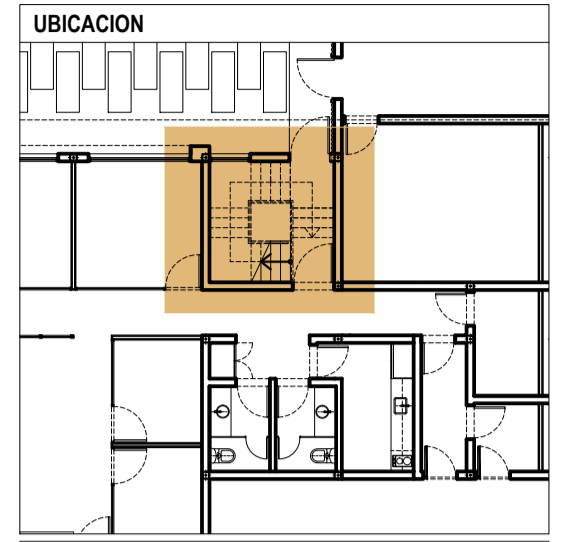

**NOTAS**  
 TODAS LAS CANTIDADES, SUPERFICIES Y DIMENSIONES AQUI DESCRITAS SON INDICATIVAS Y A LOS FINES DE LA COTIZACION DE LA OBRA. LAS MISMAS DEBERAN SER VERIFICADAS EN SU TOTALIDAD EN OBRA BAJO LA EXCLUSIVA RESPONSABILIDAD DEL CONTRATISTA.

**PODER JUDICIAL**  
**RIO NEGRO**

AREA DE INFRAESTRUCTURA Y ARQUITECTURA

OBRA: CONSTRUCCION COMPLEJO JUDICIAL

LUGAR: EL BOLSON

PLANO: DETALLE ESCALERA EMERGENCIA ESCALA 1:25/1:10

PLIEGO DE CONSULTA

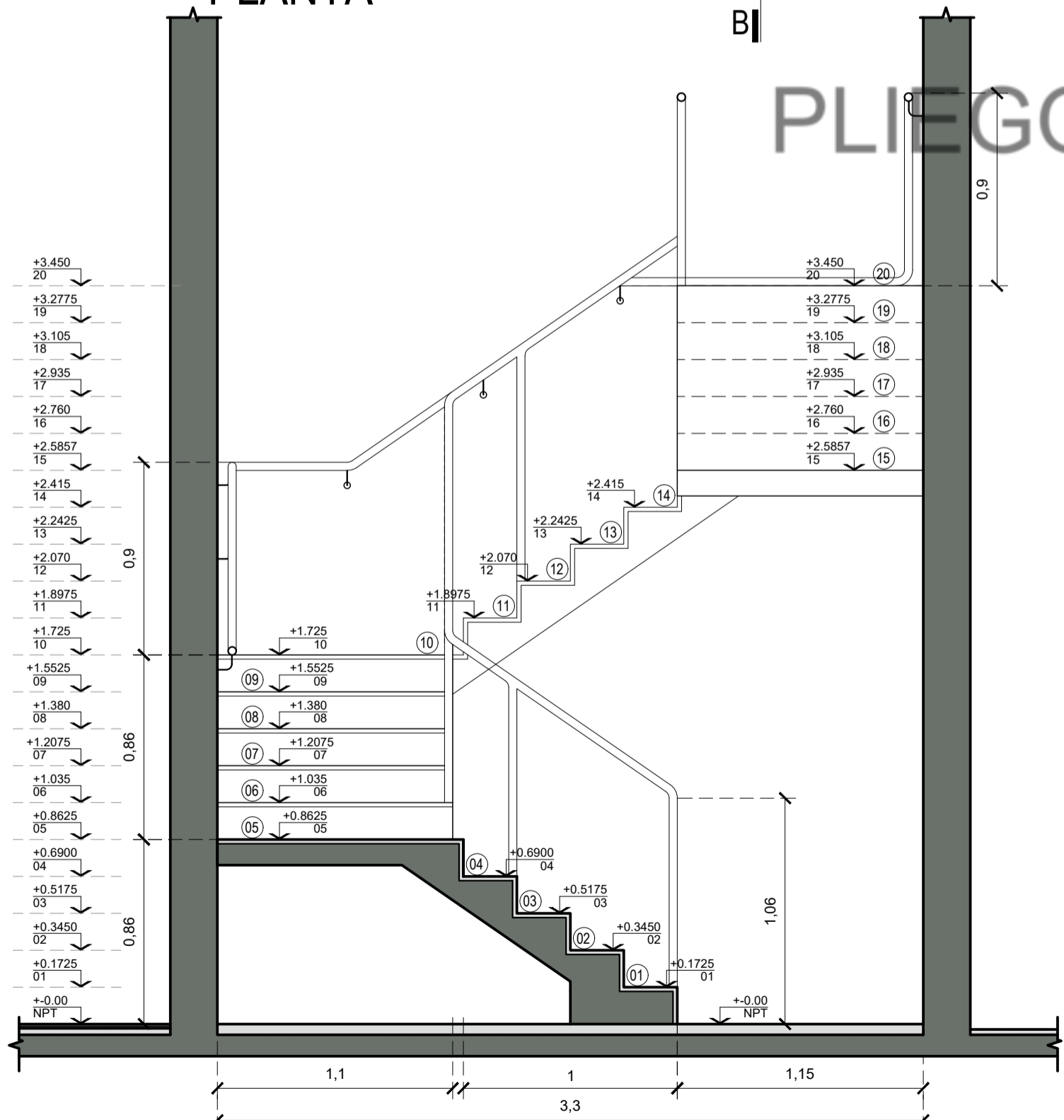

CORTE A-A

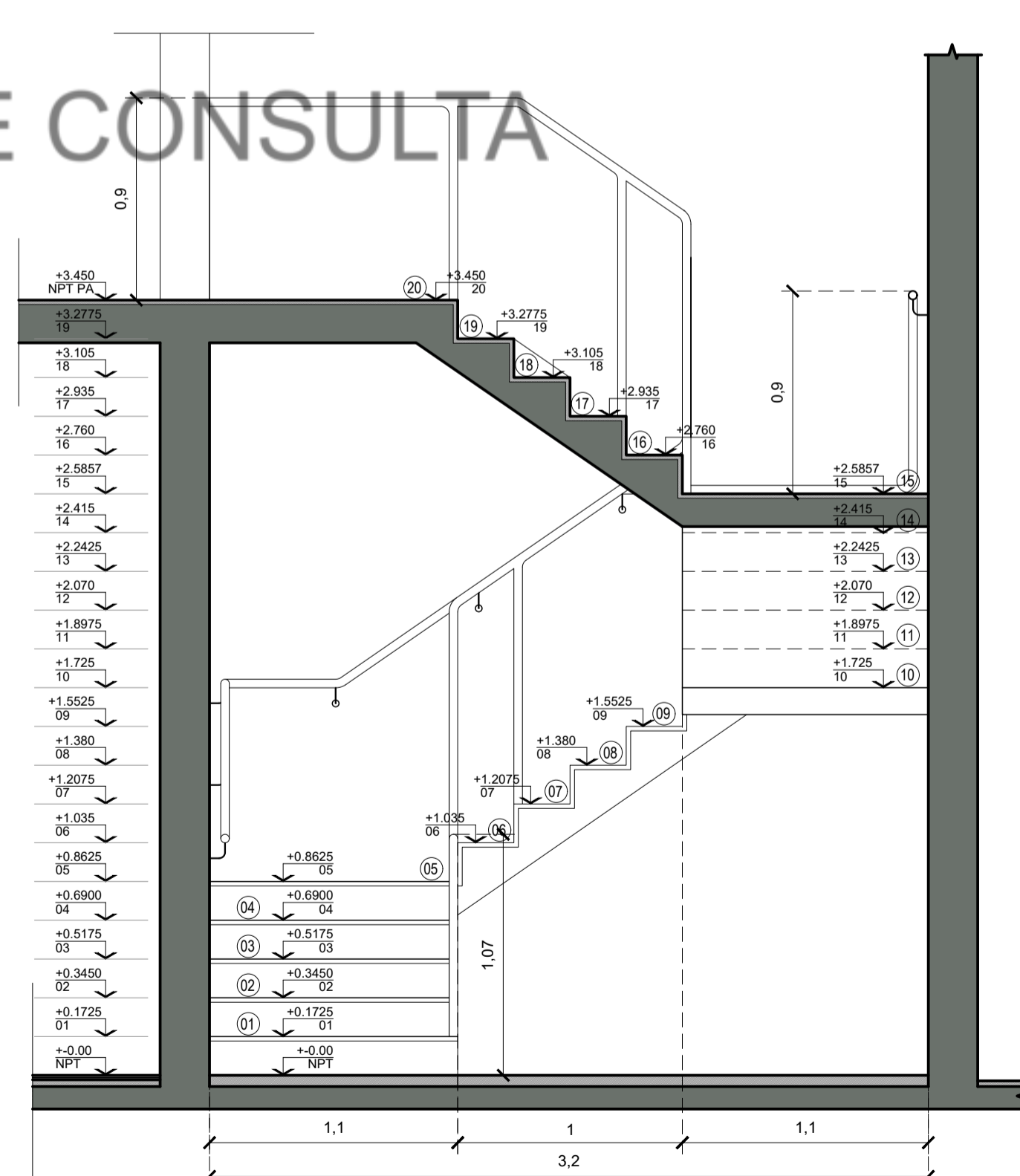

CORTE B-B

VISTA A

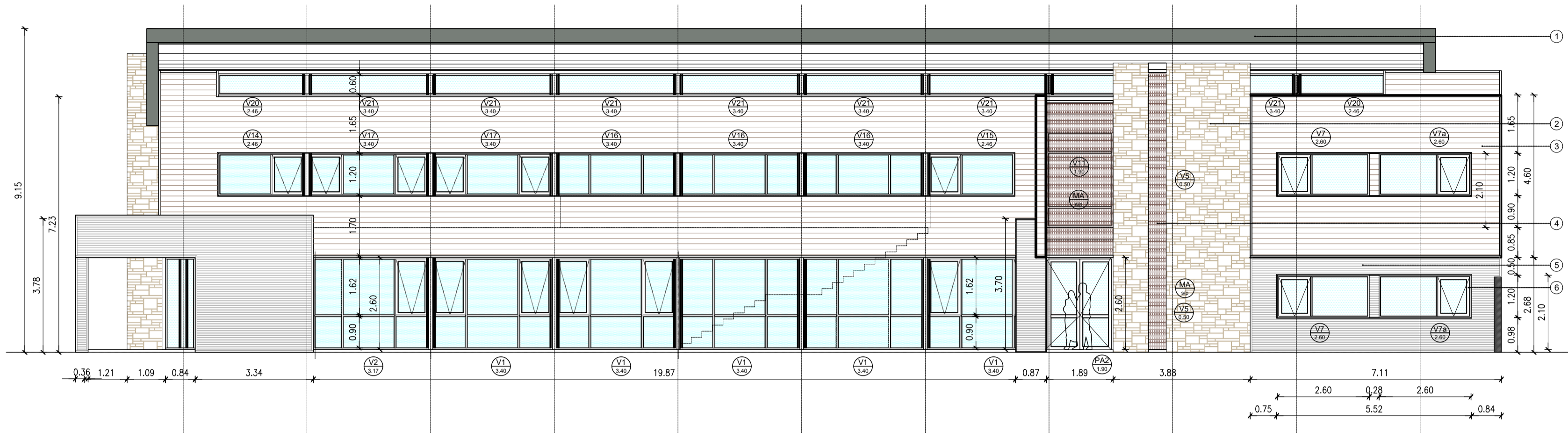

CORTE VISTA A-B

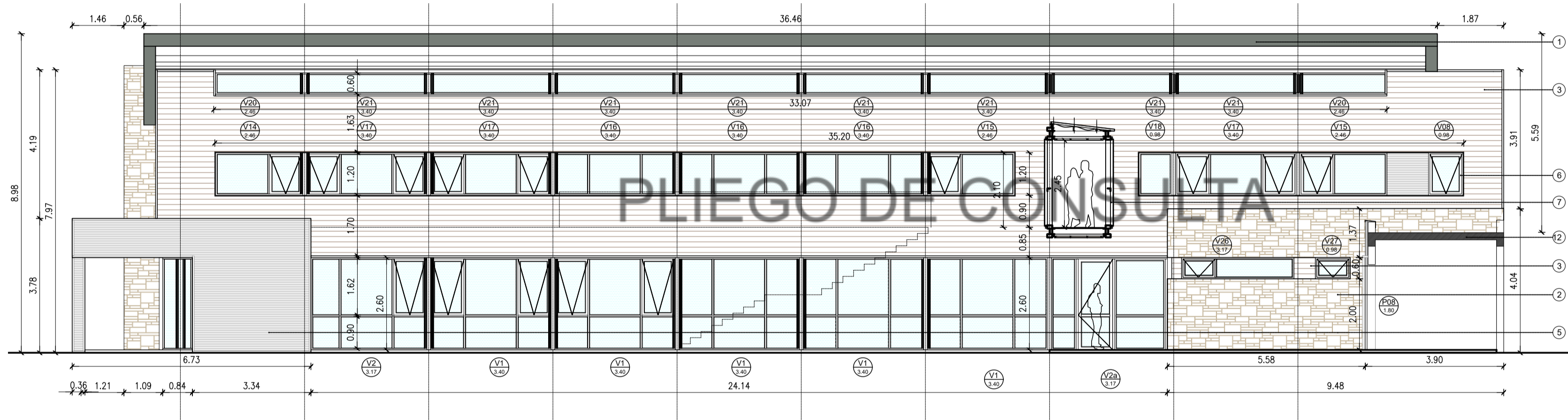

VISTA B

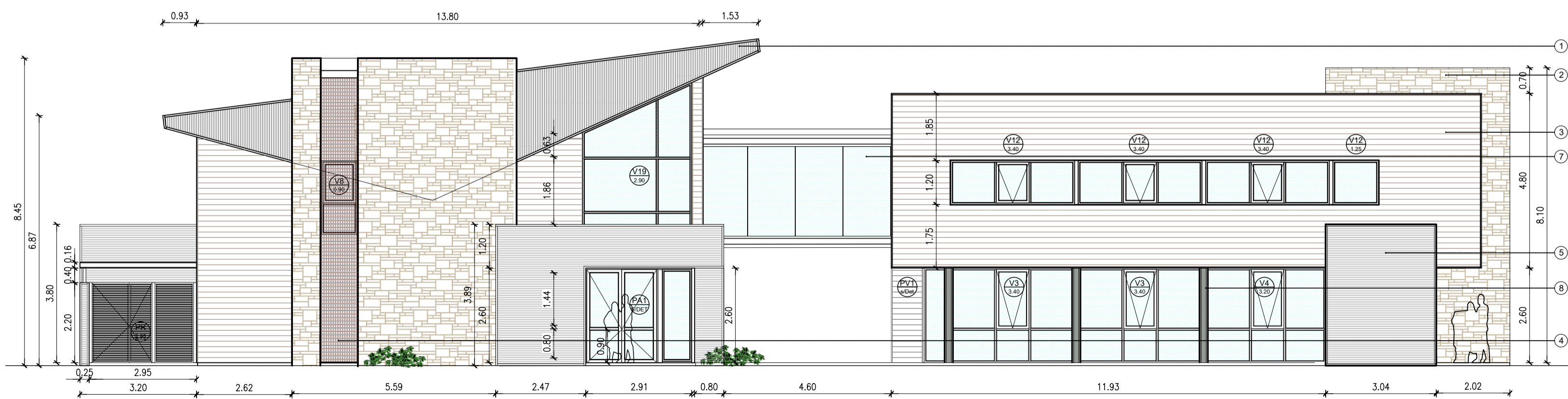

UBICACION

SIMBOLOGIA

  

REFERENCIAS
① CENEFA DE TERMINACION CHAPA LISA COLOR
② REVESTIMIENTO DE PIEDRA TIPO PIRCA DE PORFIDO DE PIEDRA
③ REVESTIMIENTO EXTERIOR SIDING TIPO ETERNIT CEDAR
④ REVESTIMIENTO EXTERIOR TIPO QUADROLINE 15X30 EN ALUZINC 0.5MM. TERMINACION PERFORADO, TIPO HUNTER DOUGLAS
⑤ REVESTIMIENTO EXTERIOR CHAPA GALVANIZADA SINUSOIDAL CINC 25 NEGRA
⑥ CARPINTERIA DE ALUMINIO SIPLANILLA CON RPT
⑦ PUNETE PEATONAL C/ESTRUCTURA METALICA S/SCALCULO
⑧ PUNETE PEATONAL C/ESTRUCTURA METALICA S/SCALCULO
⑨ CUBIERTA DE CHAPA SINUSOIDAL C/25 NEGRA C/ESTRUCTURA METALICA S/SCALCULO
⑩ CIELORRASO TIPO WPC SIMIL MADERA NOVA STEEL SIDING
⑪ PERFILES METALICOS P/ESTRUCTURA DE CUBIERTA S/SCALCULO
⑫ LOSA DE H* A* S/SCALCULO
⑬ CIELORRASO DE PLACAS DE YESO DESMONTABLE S/EPT, CON AJUSTE PERIMETRAL DE PLACAS DE YESO JUNTA TOMADA
⑭ PANELERIA MIXTA C/ESTRUCTURA DE PERFILES DE ALUMINIO, PLACAS MDF REVESTIDAS EN MELAMINA. PAÑO SUPERIOR VIDRIADO S/DETALLE.

**NOTAS**  
 TODAS LAS CANTIDADES, SUPERFICIES Y DIMENSIONES AQUI DESCRIPTAS SON INDICATIVAS Y A LOS FINES DE LA COTIZACION DE LA OBRA. LAS MISMAS DEBERAN SER VERIFICADAS EN SU TOTALIDAD EN OBRA, BAJO LA EXCLUSIVA RESPONSABILIDAD DEL CONTRATISTA.

<b>PODER JUDICIAL</b> <b>RIO NEGRO</b>		
AREA DE INFRAESTRUCTURA Y ARQUITECTURA		
OBRA: <b>CONSTRUCCION COMPLEJO JUDICIAL</b>		
LUGAR: <b>EL BOLSON</b>		
PLANO: <b>CORTES Y VISTAS</b>		ESCALA: 1:100 NOMBRE: CJEB-V-C-01

**CORTE VISTA B-C**

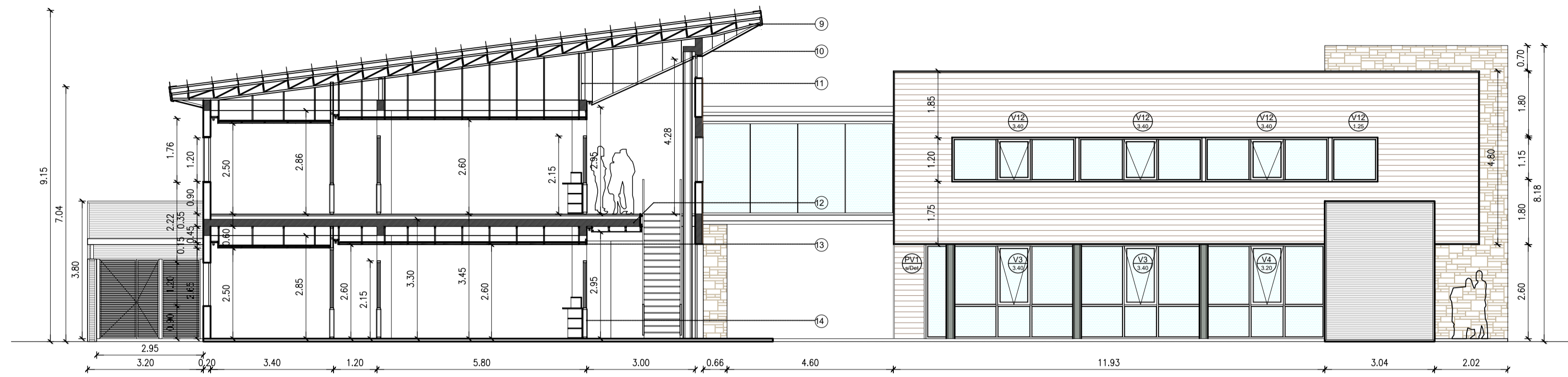

**CORTE VISTA C-D**

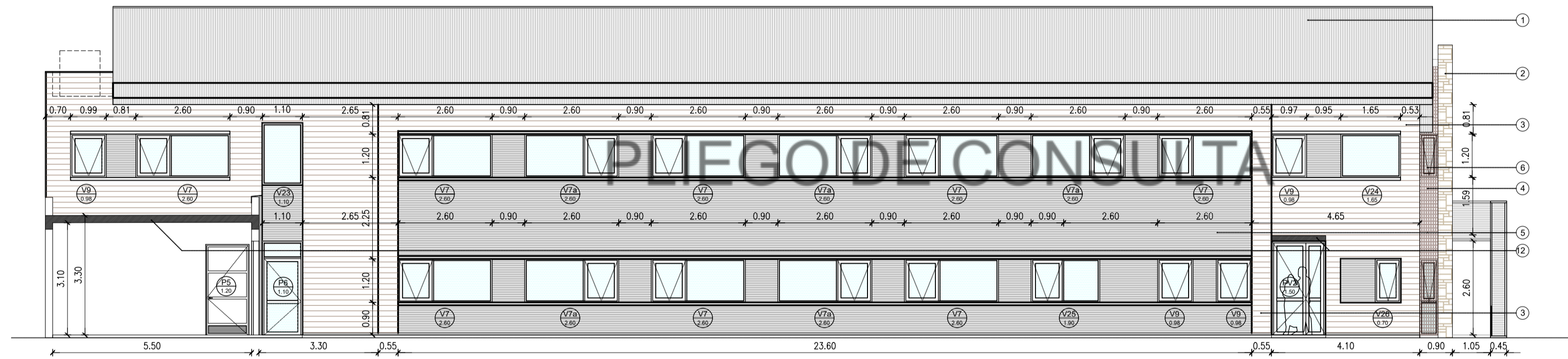

**CORTE VISTA D-E**

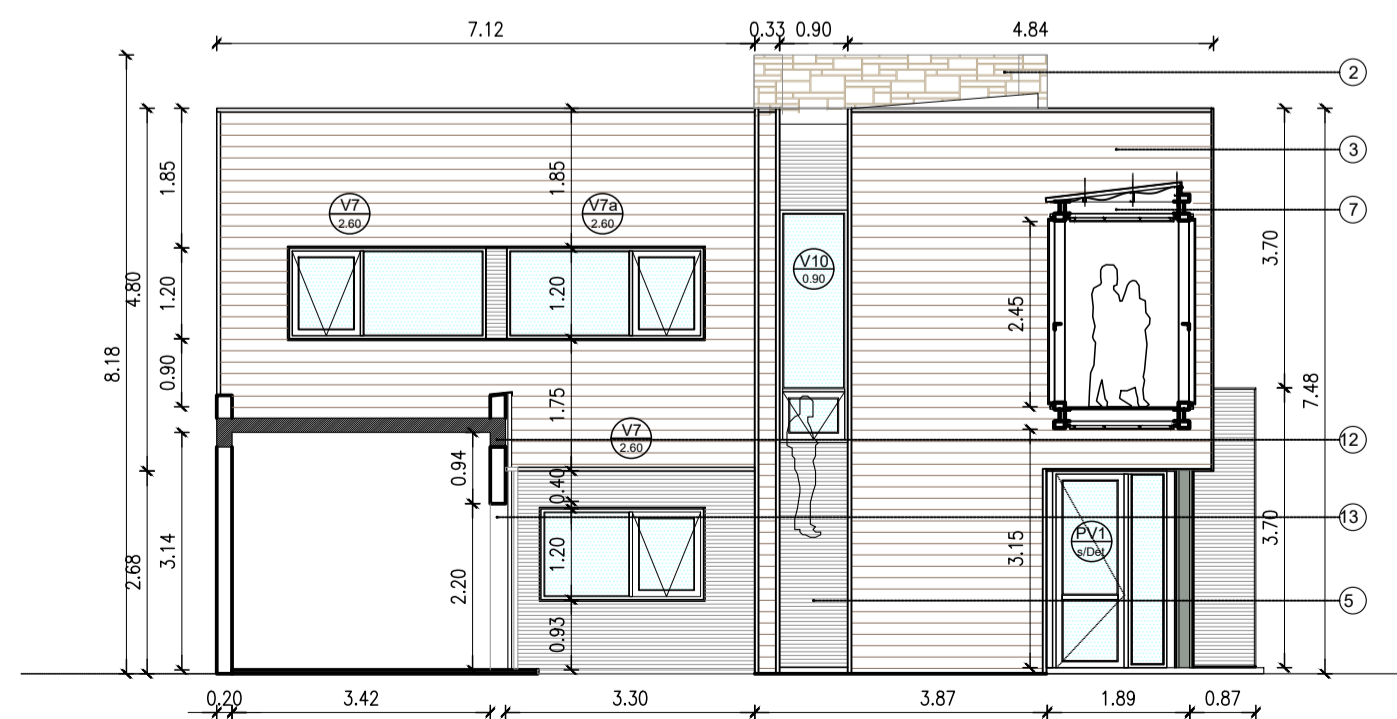

**CORTE A**

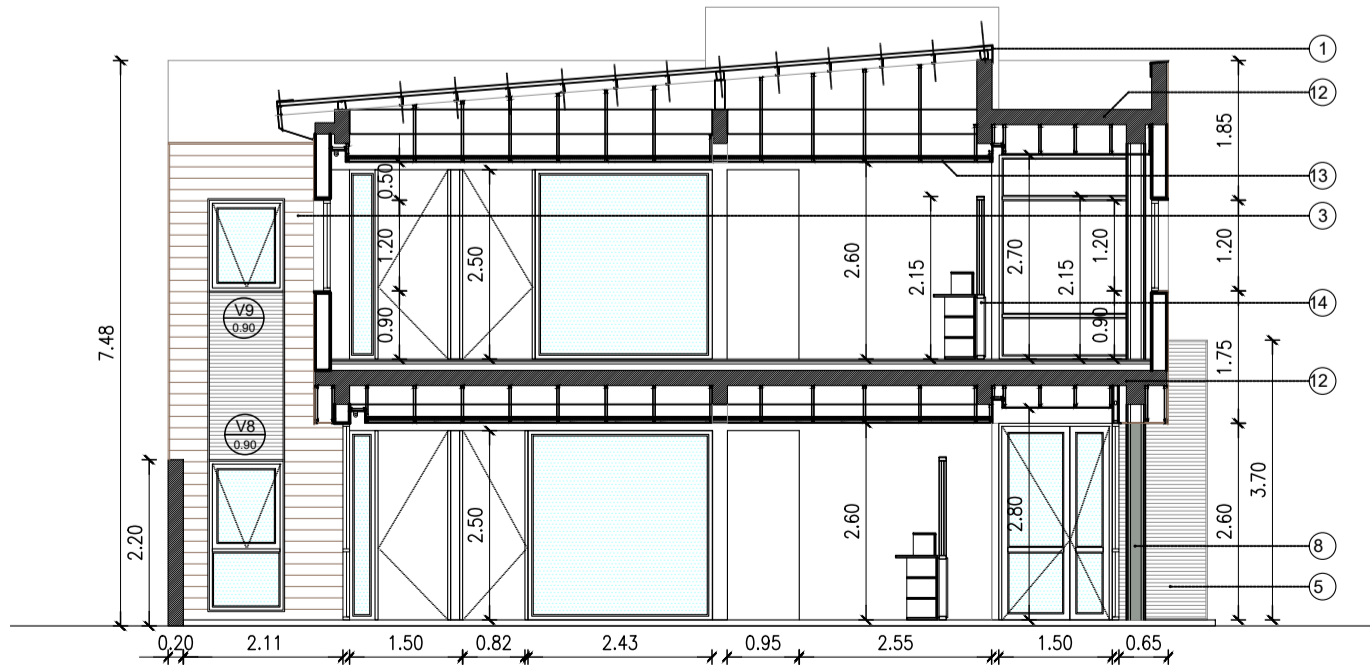

**UBICACION**

**SIMBOLOGIA**

**REFERENCIAS**

- ① CENEFA DE TERMINACION CHAPA LISA COLOR
- ② REVESTIMIENTO DE PIEDRA TIPO PIRCA DE PORFIDO DE PIEDRA
- ③ REVESTIMIENTO EXTERIOR SIDING TIPO ETERNIT CEDAR
- ④ REVESTIMIENTO EXTERIOR TIPO QUADROLINE 15X30 EN ALUZINC 0.5MM. TERMINACION PERFORADO, TIPO HUNTER DOUGLAS
- ⑤ REVESTIMIENTO EXTERIOR CHAPA GALVANIZADA SINUSOIDAL CINC 25 NEGRA
- ⑥ CARPINTERIA DE ALUMINIO S/PLANILLA CON RPT
- ⑦ PUNETE PEATONAL C/ESTRUCTURA METALICA S/SCALCULO
- ⑧ PUNETE PEATONAL C/ESTRUCTURA METALICA S/SCALCULO
- ⑨ CUBIERTA DE CHAPA SINUSOIDAL C25 NEGRA C/ESTRUCTURA METALICA S/SCALCULO
- ⑩ CIELORRASO TIPO WPC SIMIL MADERA NOVA STEEL SIDING
- ⑪ PERFILES METALICOS P/ESTRUCTURA DE CUBIERTA S/SCALCULO
- ⑫ LOSA DE H\* A\* S/SCALCULO
- ⑬ CIELORRASO DE PLACAS DE YESO DESMONTABLE S/EPT, CON AJUSTE PERIMETRAL DE PLACAS DE YESO JUNTA TOMADA
- ⑭ PANELEERIA MIXTA C/ESTRUCTURA DE PERFILES DE ALUMINIO, PLACAS MDF REVESTIDAS EN MELAMINA. PAÑO SUPERIOR VIDRIADO S/DETALLE.

**NOTAS**

TODAS LAS CANTIDADES, SUPERFICIES Y DIMENSIONES AQUI DESCRITAS SON INDICATIVAS Y A LOS FINES DE LA COTIZACION DE LA OBRA. LAS MISMAS DEBERAN SER VERIFICADAS EN SU TOTALIDAD EN OBRA, BAJO LA EXCLUSIVA RESPONSABILIDAD DEL CONTRATISTA.

**PODER JUDICIAL**  
**RIO NEGRO**

AREA DE INFRAESTRUCTURA Y ARQUITECTURA

OBRA: **CONSTRUCCION COMPLEJO JUDICIAL**

LUGAR: **EL BOLSON**

PLANO: **CORTES Y VISTAS**

ESCALA: **1.100**

NOMBRE: **CJEB-V-C-02**



PLIEGO DE CONSULTA

calle PERITO MORENO

REFERENCIA	DESCRIPCION TECNICA	CANT.
<b>SILLAS Y SILLONES</b>		
S01	Silla Gerencial tipo ALUMINA ALTA de Archivos Activos	29
S02	Silla Operativa tipo ASTON ALTA de Archivos Activos	72
S03	Silla Vista Gerencial tipo MARINER TARIZ CROMADA de Archivos Activos	30
S04	Silla Vista Operativa tipo MARINER base trieno de Archivos Activos	22
S05	Silla Vista Operativa tipo LOGICAL 4 patas de Archivos Activos	67
S06	Silla Sala de Reunion tipo monoscoco COLUMBUS de Archivos Activos	34
S07	Silla Cajera tipo ASTON CAJERA de Archivos Activos	13
S08	Tandem de 3 Cuerpos tipo TORINO de Archivos Activos	26
S10	Sillon 1 Cuerpo tipo PEARSON de Archivos Activos	1
<b>ESCRITORIOS, MESAS Y APOYOS DE GUARDADO</b>		
E01	Puesto Gerencial c/ guardado lateral, tapa 160x80 tipo ZEN LUXURY de Archivos Activos	15
E02	Puesto Operativo en Isla de 2 completo, 120x130 tipo ZEN BASIC de Archivos Activos	9
E03	Puesto Operativo en Isla de 4 completo, 120x260 tipo ZEN BASIC de Archivos Activos	10
E05	Puesto Ejecutivo Individual 140x70 c/ guardado lateral tipo ZEN BASIC de Archivos Activos	4
E06	Puesto Operativo Individual, 130x60 tipo ZEN BASIC de Archivos Activos	9
<b>MESAS DE REUNION</b>		
M01	Redonda de 100 de diametro tipo ZEN BASIC de Archivos Activos	1
M02	Redonda de 130 de diametro tipo ZEN BASIC de Archivos Activos	2
M03	Rectangular, de 90x200 tipo ZEN BASIC de Archivos Activos	2
M04	Estrado Juces, 80x160 tipo Archivos Activos	3
M05	Estrado Juces, 80x300 tipo Archivos Activos	1
M06	Estrado Partes, 70x140 tipo Archivos Activos	2
M07	Estrado Partes, 70x140 tipo Archivos Activos	2
M08	OPERADOR, 60x80 tipo Archivos Activos	2
<b>MUEBLES DE GUARDADO</b>		
G-01	Biblioteca cerrada 96xh82x41, 2 estantes regulables tipo LINEA TIRPER de Archivos Activos	40
G-02	Biblioteca abierta 96xh82x41, 2 estantes regulables tipo LINEA TIRPER de Archivos Activos	35
G-03	Biblioteca cerrada 96xh200x41, 2 estantes regulables tipo LINEA TIRPER de Archivos Activos	5
G-04	Biblioteca cerrada 96xh200x41, 2 estantes regulables tipo LINEA TIRPER de Archivos Activos	9
G-05	Biblioteca cerrada 60xh75x41, 2 estantes regulables tipo LINEA TIRPER de Archivos Activos	8
G-06	Estanteria Mesas de Entrada 105x210 tipo LINEA TIRPER de Archivos Activos	19
G-07	Estanteria Metalica Archivo tipo Rapi Estant, 90x220x42, 5 bandejas, 90 kg.	25
<b>MUEBLES FIJOS</b>		
M09	Mueble Guardado s/ plano, de melamina tipo Masisa	1
M10	Mueble Guardado s/ plano, de melamina tipo Masisa	1
M11	Mueble Guardado s/ plano, de melamina tipo Masisa	1
M12	Mueble Guardado s/ plano, de melamina tipo Masisa	1

DESCRIPCION TECNICA	CANT.
Panel Acoustic Delux 100 aluminio anodizado tipo Archivos Activos	
Panel ciego o mirlo, Vidrio de seguridad laminado 3+3, Aluminio s/ tipo	
DE MELAMINA CIEGO EMPLOCADO EN AMBAS CARAS C/ PANEL INTERIOR TIPO ACUSTIVER P500 DE 70mm. H= 2.60	PC1 2.60
DE MELAMINA CIEGO EMPLOCADO EN AMBAS CARAS H= 2.15	PC1 2.15
DE MELAMINA CIEGO EMPLOCADO EN AMBAS CARAS H= 1.80	PC1 1.80
DE MELAMINA EN AMBAS CARAS INF. + VIDRIO LAMINADO 3+3 EN PARTE SUP. C/ PANEL INTERIOR TIPO ACUSTIVER P500 DE 70mm. H= 2.50	PM1 2.50
DE MELAMINA EN AMBAS CARAS INF. + VIDRIO LAMINADO 3+3 EN PARTE SUP. C/ PANEL INTERIOR TIPO ACUSTIVER P500 DE 70mm. H= 2.60	PM2 2.60
DE MELAMINA EN AMBAS CARAS INF. + VIDRIO LAMINADO 3+3 EN PARTE SUP. H= 2.15	PM3 2.15
DE MELAMINA EN AMBAS CARAS INF. + VIDRIO LAMINADO 3+3 EN PARTE SUP. H= 1.80	PM4 1.80
DE MELAMINA EN AMBAS CARAS INF. + VIDRIO LAMINADO 3+3 EN PARTE SUP. C/ PLANOS DE CONVERSACION S/ DET. Y VENTANAS CORREDIZAS H= 2.15	PME 2.15
DE MELAMINA EMPLOCADO EN UNA CARA + VIDRIO 3+3mm 67+3 EN PARTE SUP. H= 2.60	PM1 2.60
DE VIDRIO LAMINADO 3+3 H= 2.50	PV1 2.50
DE VIDRIO LAMINADO 3+3 H= 2.60	PV2 2.60
DE VIDRIO LAMINADO 3+3 H= 2.60	PV3 2.60
TABIQUE SANITARIO	TS 1.80

NOTA: - Se deberan incluir las puertas indicadas s/ plano.  
- El tabique tipo FINE incluyen las carpenterias anodizadas con herrajes de 2, 3 o 4 guías, y el mueble Mesa de Entradas.  
- Todos los tabiques de despachos privados llevaran cierre superior de Durlock con aislacion, desde choforno a los.

**PODER JUDICIAL RIO NEGRO**

AREA DE INFRAESTRUCTURA Y ARQUITECTURA

OBRAS: CONSTRUCCION COMPLEJO JUDICIAL

LUGAR: EL BOLSON

PLANO: EQUIPAMIENTO Y TABIQUERIA PLANTA ALTA

ESCALA: SE  
NOMBRE: CJEB-EQ-02



REFERENCIA	DESCRIPCION TECNICA	CANT.
<b>SILLAS Y SILLONES</b>		
S01	Silla Gerencial tipo ALUMINA ALTA de Archivos Activos	29
S02	Silla Operativa tipo ASTON ALTA de Archivos Activos	72
S03	Silla Vista Gerencial tipo MARINER TAPIZ CROMADA de Archivos Activos	30
S04	Silla Vista Operativa tipo MARINER base trieno de Archivos Activos	22
S05	Silla Vista Operativa tipo LOGICAL 4 patas de Archivos Activos	67
S07	Silla Sala de Reunion tipo monoscoco COLUMBUS de Archivos Activos	34
S08	Silla Cajera tipo ASTON CAJERA de Archivos Activos	13
S09	Tandem de 3 Cuerpos tipo TORINO de Archivos Activos	26
S10	Sillon 1 Cuerpo tipo PEARSON de Archivos Activos	1
<b>ESCRITORIOS, MESAS Y APOYOS DE GUARDADO</b>		
E01	Puesto Gerencial c/ guardado lateral, tapa 160x80 tipo ZEN LUXURY de Archivos Activos	15
E02	Puesto Operativo en isla de 2 completo, 120x130 tipo ZEN BASIC de Archivos Activos	9
E03	Puesto Operativo en isla de 4 completo, 120x260 tipo ZEN BASIC de Archivos Activos	10
E05	Puesto Ejecutivo Individual 140x70 c/ guardado lateral tipo ZEN BASIC de Archivos Activos	4
E06	Puesto Operativo Individual, 130x60 tipo ZEN BASIC de Archivos Activos	9
<b>MESAS DE REUNION</b>		
M01	Redonda de 100 de diametro tipo ZEN BASIC de Archivos Activos	1
M02	Redonda de 130 de diametro tipo ZEN BASIC de Archivos Activos	2
M03	Rectangular, de 90x200 tipo ZEN BASIC de Archivos Activos	2
M04	Estrado Juces, 80x160 tipo Archivos Activos	3
M05	Estrado Juces, 80x300 tipo Archivos Activos	1
M06	Estrado Partes, 70x140 tipo Archivos Activos	2
M07	Estrado Partes, 70x140 tipo Archivos Activos	2
M08	OPERADOR, 60x80 tipo Archivos Activos	2
<b>MUEBLES DE GUARDADO</b>		
G-01	Biblioteca cerrada 96xh82x41, 2 estantes regulables tipo LINEA TIRPER de Archivos Activos	40
G-02	Biblioteca abierta 96xh82x41, 2 estantes regulables tipo LINEA TIRPER de Archivos Activos	35
G-03	Biblioteca cerrada 96xh200x41, 2 estantes regulables tipo LINEA TIRPER de Archivos Activos	5
G-04	Biblioteca cerrada 96xh200x41, 2 estantes regulables tipo LINEA TIRPER de Archivos Activos	9
G-05	Biblioteca cerrada 60xh75x41, 2 estantes regulables tipo LINEA TIRPER de Archivos Activos	8
G-06	Estanteria Mesas de Entrada 105x210 tipo LINEA TIRPER de Archivos Activos	19
G-07	Estanteria Metalica Archivo tipo Rapi Estant, 90x220x42, 5 bandejas, 90 kg.	25
<b>MUEBLES FIJOS</b>		
M09	Mueble Guardado s/ plano, de melamina tipo Masisa	1
M10	Mueble Guardado s/ plano, de melamina tipo Masisa	1
M11	Mueble Guardado s/ plano, de melamina tipo Masisa	1
M12	Mueble Guardado s/ plano, de melamina tipo Masisa	1

DESCRIPCION TECNICA	CANT.
Panel Acoustic Deluxe 100 aluminio anodizado tipo Archivos Activos	
Panel ciego o medio, Vidrio de seguridad laminado 3+3, Aluminio s/ tipo	
DE MELAMINA CIEGO EMPLOCADO EN AMBAS CARAS C/ PANEL INTERIOR TIPO ACUSTIVER P500 DE 70mm. H= 2.60	PC1 2.60
DE MELAMINA CIEGO EMPLOCADO EN AMBAS CARAS H= 2.15	PC1 2.15
DE MELAMINA CIEGO EMPLOCADO EN AMBAS CARAS H= 1.80	PC1 1.80
DE MELAMINA EN AMBAS CARAS INF. + VIDRIO LAMINADO 3+3 EN PARTE SUP. C/ PANEL INTERIOR TIPO ACUSTIVER P500 DE 70mm. H= 2.50	PM1 2.50
DE MELAMINA EN AMBAS CARAS INF. + VIDRIO LAMINADO 3+3 EN PARTE SUP. C/ PANEL INTERIOR TIPO ACUSTIVER P500 DE 70mm. H= 2.60	PM2 2.60
DE MELAMINA EN AMBAS CARAS INF. + VIDRIO LAMINADO 3+3 EN PARTE SUP. H= 2.15	PM3 2.15
DE MELAMINA EN AMBAS CARAS INF. + VIDRIO LAMINADO 3+3 EN PARTE SUP. H= 1.80	PM4 1.80
DE MELAMINA EN AMBAS CARAS INF. + VIDRIO LAMINADO 3+3 EN PARTE SUP. C/ PLANOS DE CONVERSACION SI/DET. Y VENTANAS CORREDIZAS H= 2.15	PME 2.15
DE MELAMINA EMPLOCADO EN UNA CARA + VIDRIO 3+3mm 67+3 EN PARTE SUP. H= 2.60	PM4 2.60
DE VIDRIO LAMINADO 3+3 H= 2.50	PV1 2.50
DE VIDRIO LAMINADO 3+3 H= 2.60	PV2 2.60
TABIQUE SANITARIO	TS 1.80

NOTA: - Se deben incluir las puertas indicadas s/ plano.  
 - El tabique tipo FINE incluye las carpetas anotadas con correijas de 2, 3 o 4 guías, y el mueble Mesa de Entradas.  
 - Todos los tabiques de despacho privados llevaran cierra superior de Durlock con aislacion, desde choforno a los.

**PODER JUDICIAL RIO NEGRO**

AREA DE INFRAESTRUCTURA Y ARQUITECTURA

OBRAS: CONSTRUCCION COMPLEJO JUDICIAL

LUGAR: EL BOLSON

PLANO: EQUIPAMIENTO Y TABIQUERIA PLANTA BAJA

ESCALA: SE  
 NOMBRE: CJEB-EQ-01

**PLANTA ALTA - Vistas Interiores**

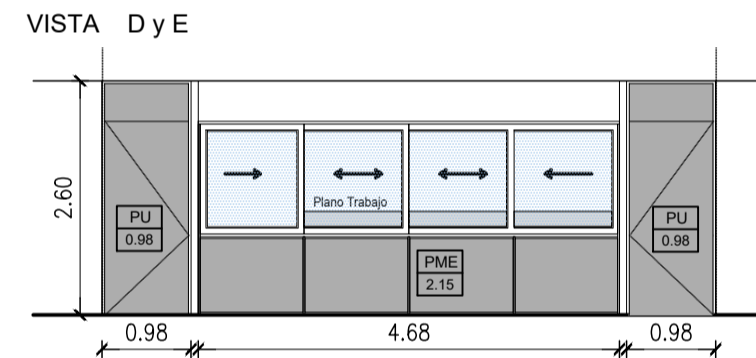
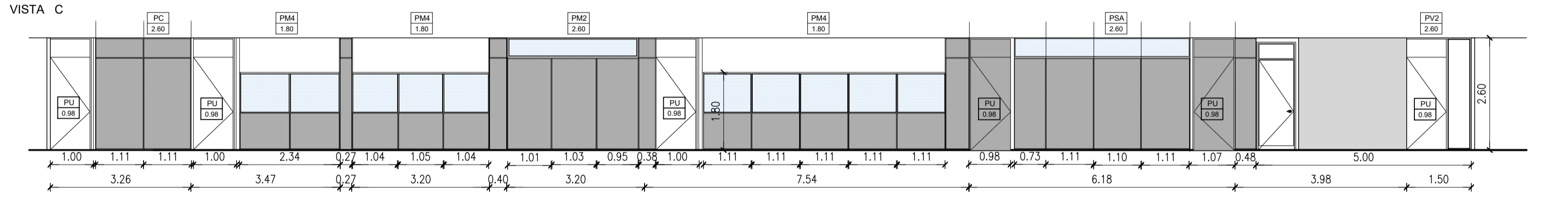
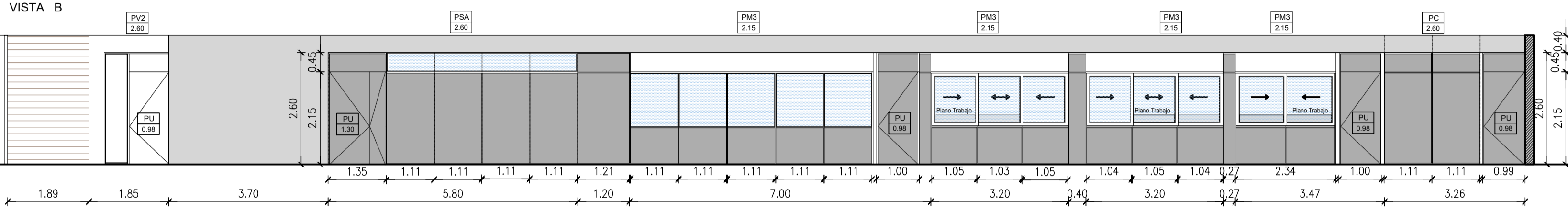
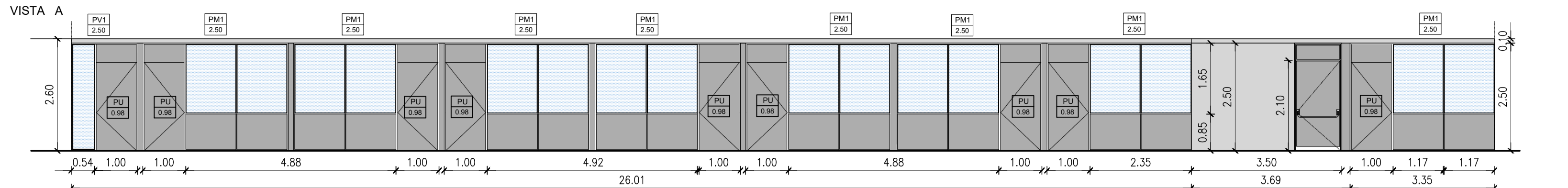

PLIEGO DE CONSULTA

**REFERENCIA TABIQUERIA**

DESCRIPCION TECNICA	CANT.
Panel Activewall Deluxe 100 aluminio anodizado tipo Archivos Activos	
Panel ciego o mirlo. Vidrio de seguridad laminado 3+3. Asilación si tipo	PC1 2.60
DE MELAMINA CIEGO EMPALMADO EN AMBAS CARAS	PC2 2.15
DE MELAMINA CIEGO EMPALMADO EN AMBAS CARAS H= 1.80	PC3 1.80
DE MELAMINA EN AMBAS CARAS NF - VIDRIO LAMINADO 3+3 EN PARTE SUP. C/ PANEL INTERIOR TIPO ACUSTIVIER P500 DE 70mm. H= 2.50	PM1 2.50
DE MELAMINA EN AMBAS CARAS NF - VIDRIO LAMINADO 3+3 EN PARTE SUP. C/ PANEL INTERIOR TIPO ACUSTIVIER P500 DE 70mm. H= 2.40	PM2 2.50
DE MELAMINA EN AMBAS CARAS NF - VIDRIO LAMINADO 3+3 EN PARTE SUP. H= 2.15	PM3 2.15
DE MELAMINA EN AMBAS CARAS NF - VIDRIO LAMINADO 3+3 EN PARTE SUP. H= 1.80	PM4 1.80
DE MELAMINA EN AMBAS CARAS NF - VIDRIO LAMINADO 3+3 EN PARTE SUP. C/ PLANOS DE CONVERSACION SI DET. Y VENTANAS CORREDIZAS H= 2.15	PME 2.15
DE MELAMINA EMPALMADO EN UNA CARA + VIDRIO 3+3cm 65+3 EN PARTE SUP. H= 2.60	PSA 2.60
DE VIDRIO LAMINADO 3+3. H= 2.50	PV1 2.50
DE VIDRIO LAMINADO 3+3. H= 2.60	PV2 2.60
TABIQUERIA SANITARIO	TS 1.80

NOTA: - Se deberán incluir las puertas indicadas si plano.  
 - El tabique tipo PME incluyen las carpinterías anodizadas con herrajes de 2, 3 o 4 ganchos, y el mueble Mesa de Entradas.  
 - Todos los tabiques de despachos privados llevarán cierre superior de Durlock con aislación, desde catarata a teja.

**REFERENCIA MOBILIARIO**

REFERENCIA	DESCRIPCION TECNICA	CANT.
M009	Mueble Guardado si plano, de melamina tipo Masisa	DEPOSITO 1
M010	Mueble Guardado si plano, de melamina tipo Masisa	ESPACIO RACK 1
M011	Mueble Guardado si plano, de melamina tipo Masisa	ESPACIO RACK 1
M012	Mueble Guardado si plano, de melamina tipo Masisa	ESPACIO RACK 1

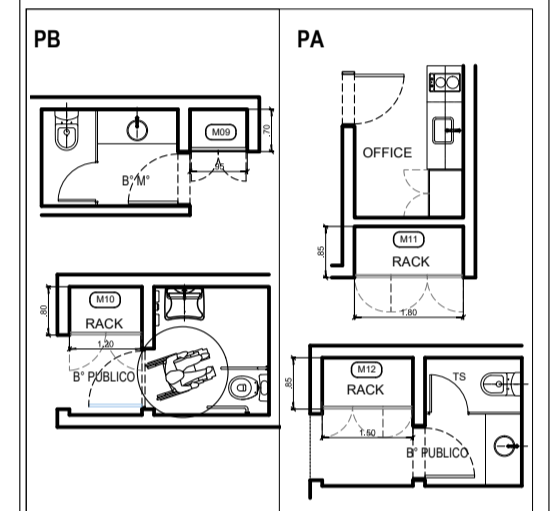

**REFERENCIA MOBILIARIO**

**PLANTA BAJA - Vistas Interiores**

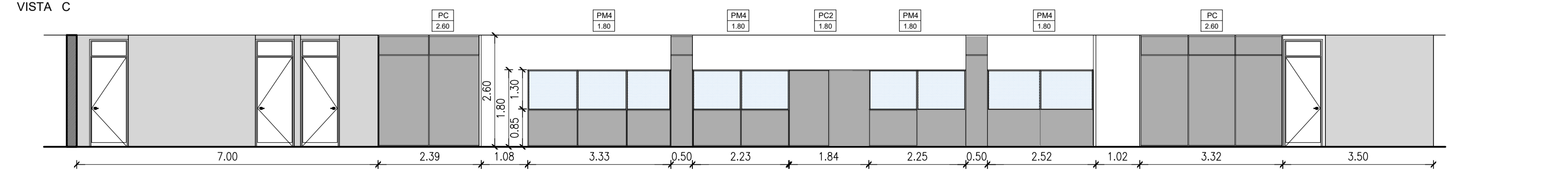
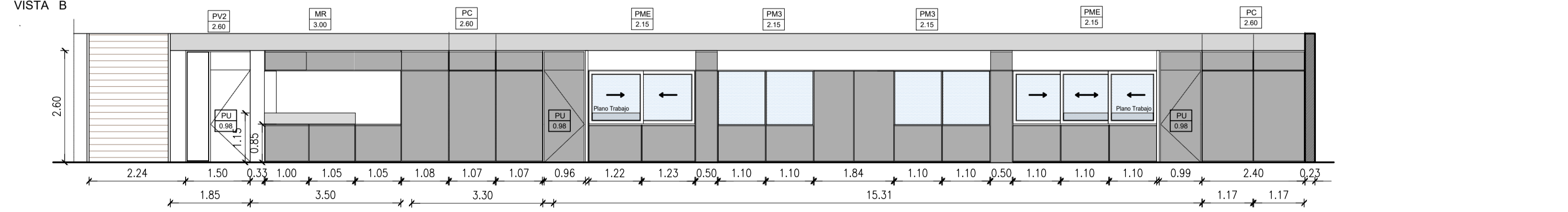
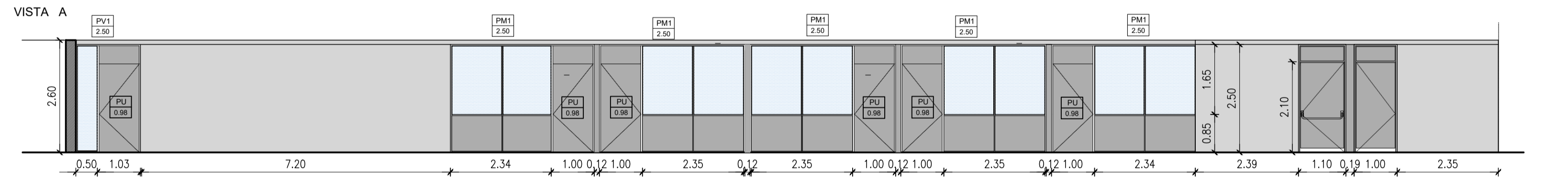

**PODER JUDICIAL RIO NEGRO**

AREA DE INFRAESTRUCTURA Y ARQUITECTURA

OBRA: CONSTRUCCION COMPLEJO JUDICIAL

LUGAR: EL BOLSON

PLANO: EQUIPAMIENTO Y TABIQUERIA VISTAS

ESCALA: SE

NOMBRE: CJEB-EQ-03

PLANTA BAJA - DETALLES TABIQUERIA

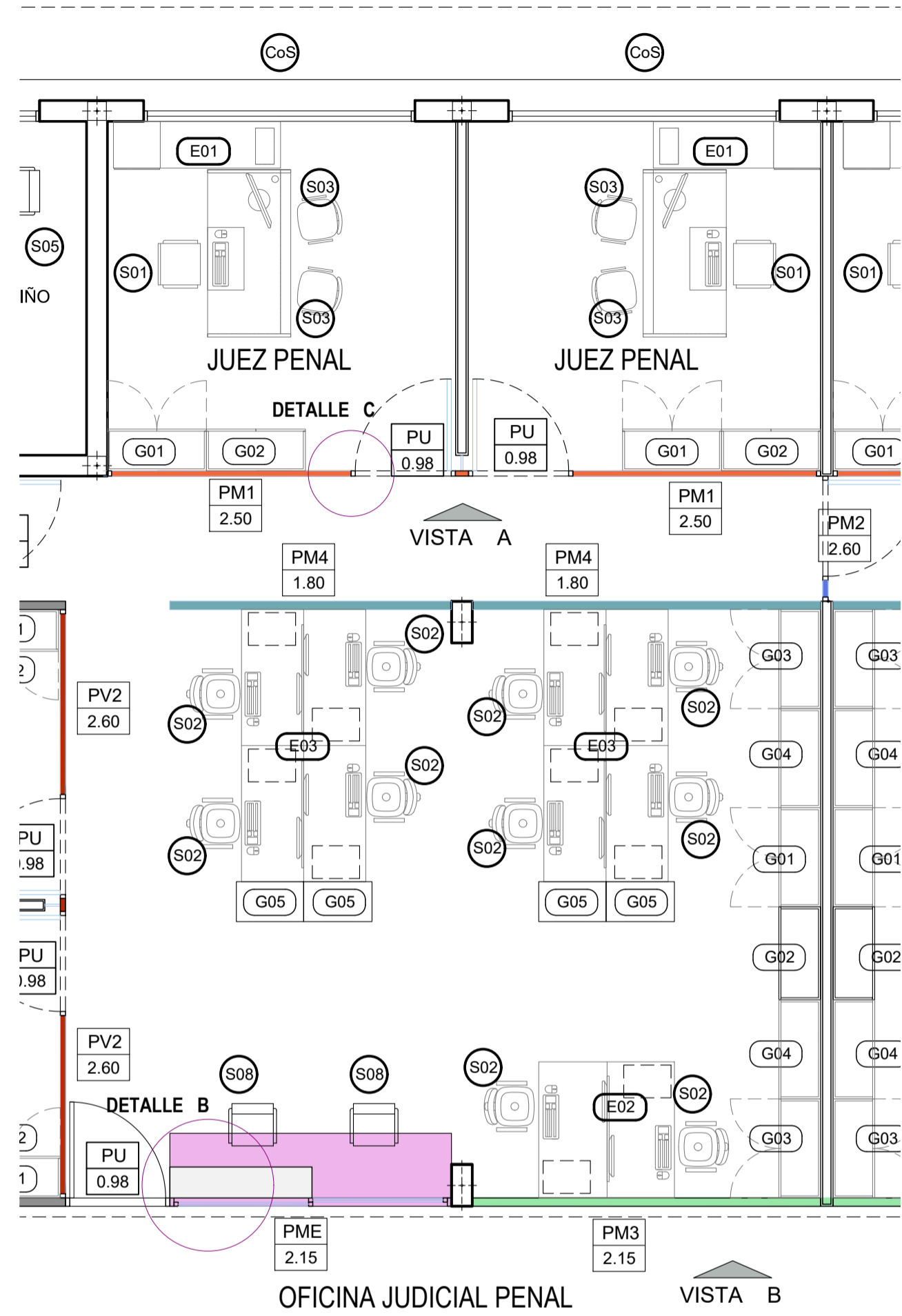

VISTA A

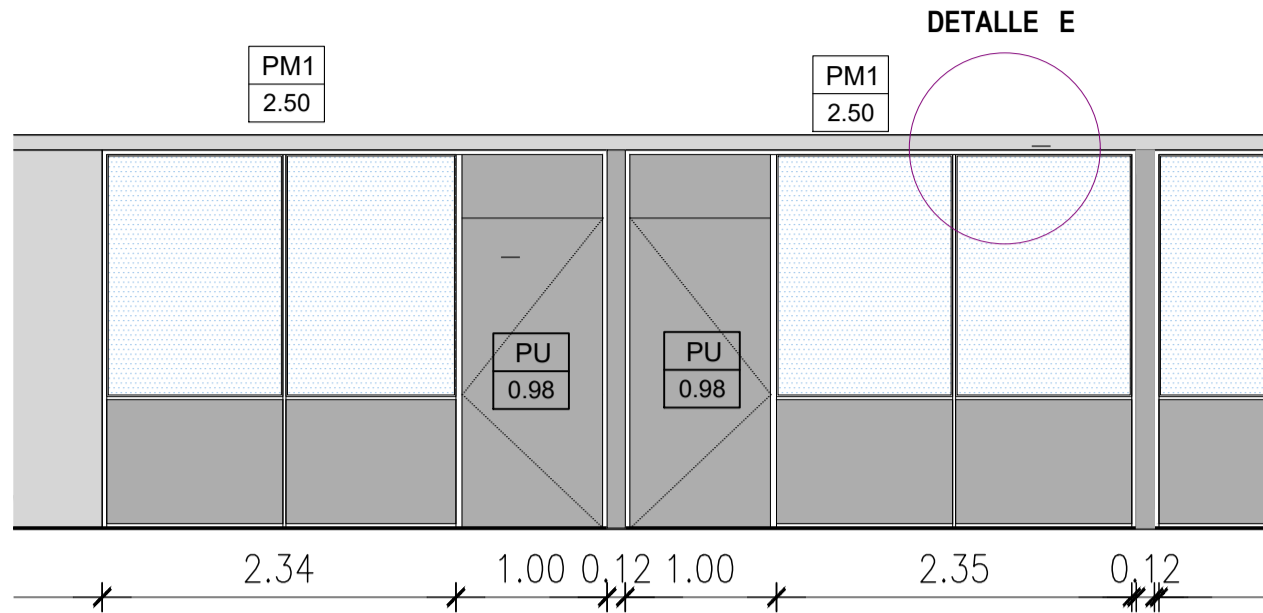

VISTA B

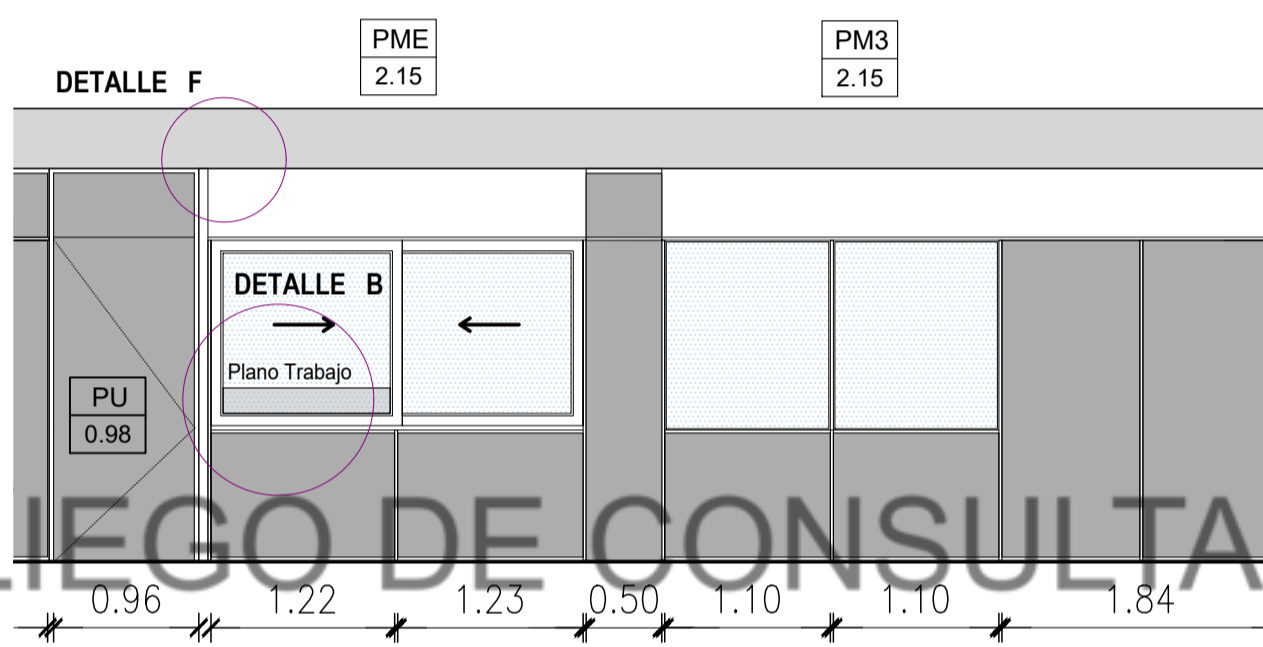

DETALLE B

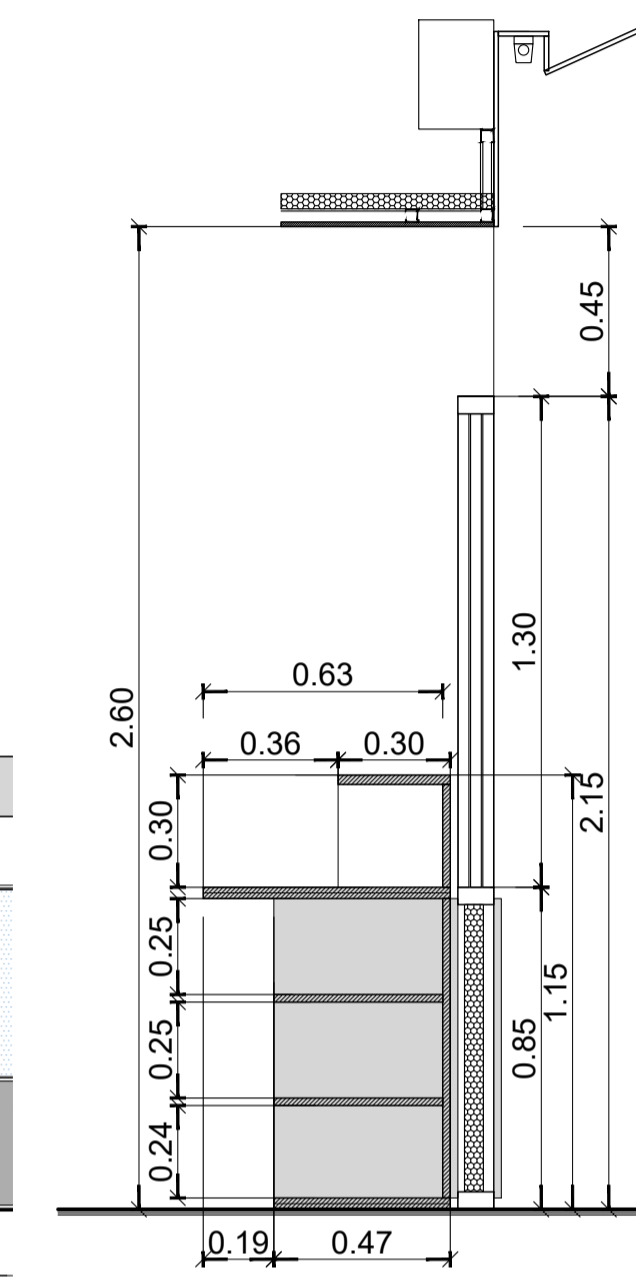

REFERENCIA TABIQUERIA	
DESCRIPCION TECNICA	
Panel Activwell Deluxe 100 aluminio anodizado tipo Archivos Activos	
Panel ciego o mudo. Vidrio de seguridad laminado 3+3. Atalaxación si tipo.	
DE MELAMINA CIEGO EMPALMADO EN AMBAS CARAS C/ PANEL INTERIOR TIPO ACUSTIVIER P500 DE 70mm. H= 2.60	PC1 2.50
DE MELAMINA CIEGO EMPALMADO EN AMBAS CARAS H= 2.15	PC2 2.15
DE MELAMINA EN AMBAS CARAS INF. + VIDRIO LAMINADO 3+3 EN PARTE SUP. C/ PANEL INTERIOR TIPO ACUSTIVIER P500 DE 70mm. H= 2.50	PM1 2.50
DE MELAMINA EN AMBAS CARAS INF. + VIDRIO LAMINADO 3+3 EN PARTE SUP. H= 1.80	PM2 1.80
DE MELAMINA EN AMBAS CARAS INF. + VIDRIO LAMINADO 3+3 EN PARTE SUP. C/ PLANOS DE CONVERSACION SI SET Y VENTANAS CORREDOZAS H= 2.15	PM3 2.15
DE MELAMINA EMPALMADO EN UNA CARA. + VIDRIO 3+3cam 65+3 EN PARTE SUP. H= 2.60	PM4 2.60
DE VIDRIO LAMINADO 3+3. H= 2.50	PV1 2.50
DE VIDRIO LAMINADO 3+3. H= 2.60	PV2 2.60
TABIQUE SANITARIO	TS 1.60

NOTA: - Se deberán incluir las puertas indicadas si plano.  
 - El tabique tipo PME incluyen las carpetillas anotadas connotas de 2, 3 o 4 guías, y el mueble Mesa de Entradas.  
 - Todos los tabiques de despachos privados llevaran cierre superior de Durlock con aislacion, desde celosado a losa.

REFERENCIA MOBILIARIO

DETALLE A

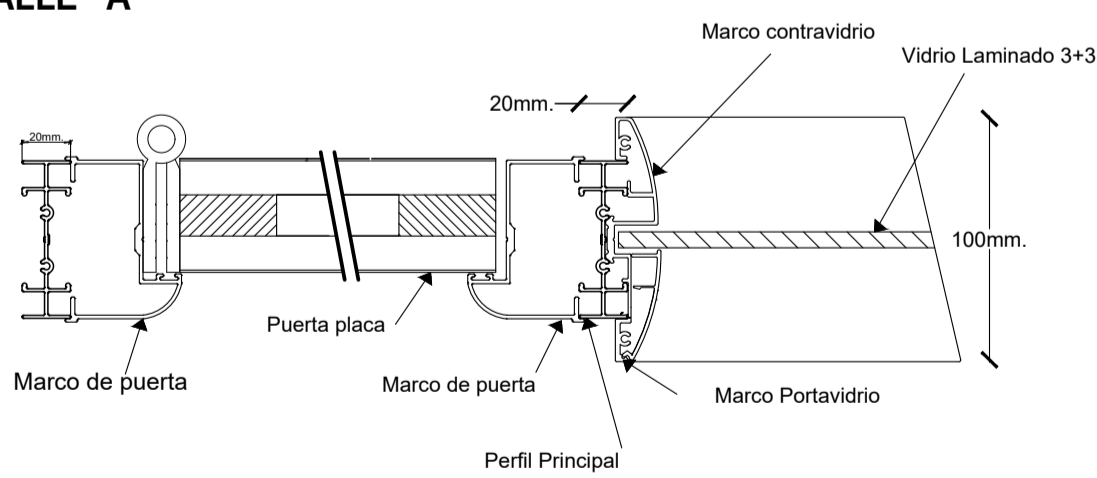

DETALLE C

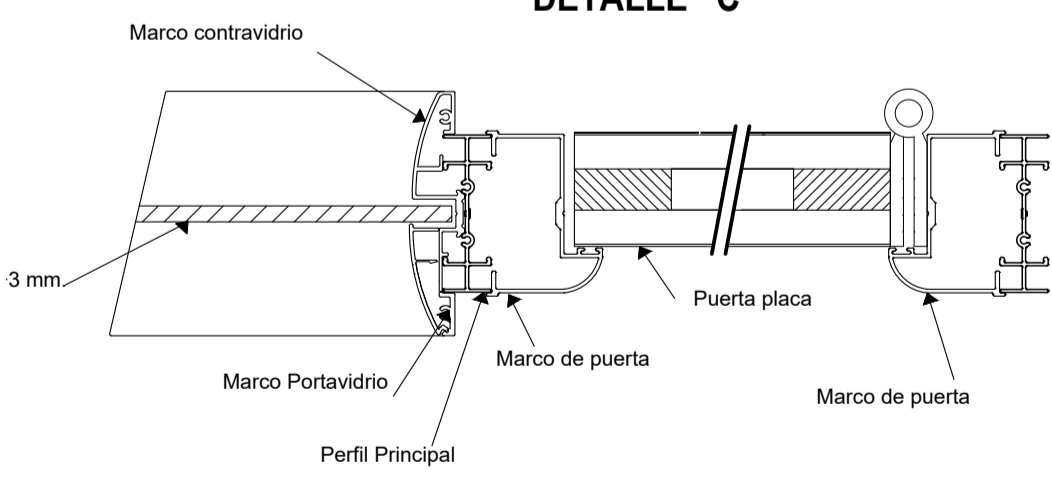

DETALLE D

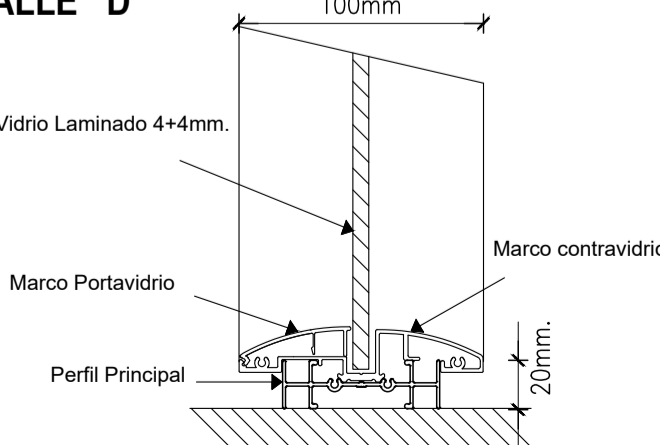

DETALLE E

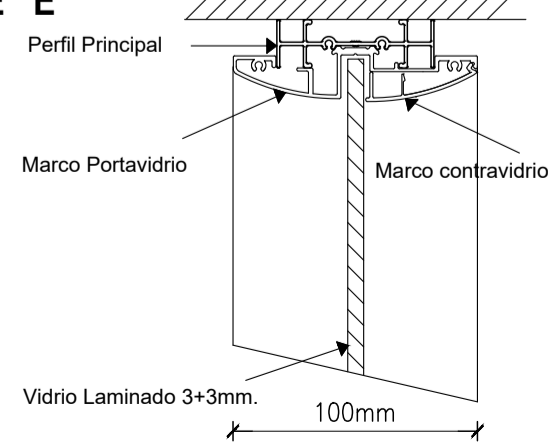

DETALLE F

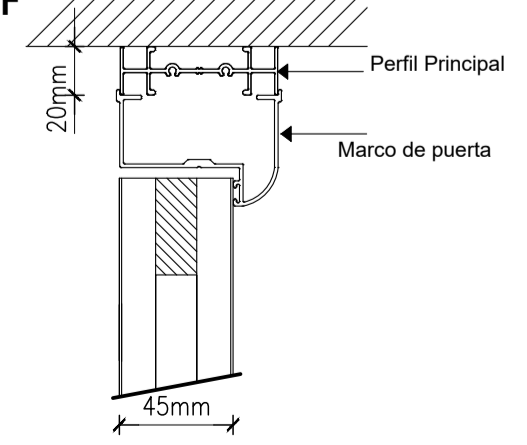

DETALLE MUEBLE GUARDADO EXPRES  
ME Juzgado Multifuero

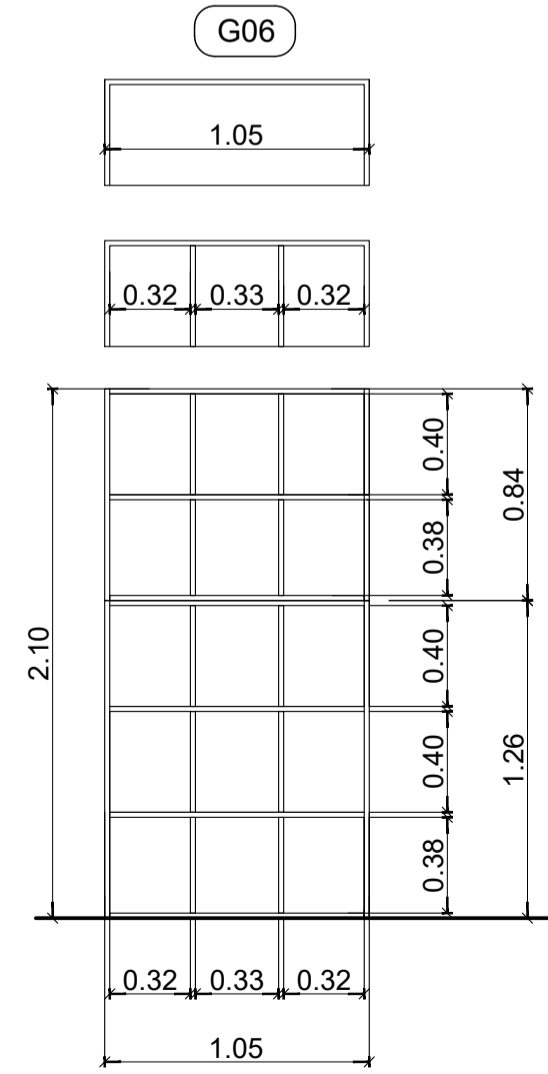

**PODER JUDICIAL**  
**RIO NEGRO**

AREA DE INFRAESTRUCTURA Y ARQUITECTURA

OBRAS: CONSTRUCCION COMPLEJO JUDICIAL

LUGAR: EL BOLSON

PLANO: EQUIPAMIENTO Y TABIQUERIA  
 DETALLES

ESCALA: SE  
 NOMBRE: CJEB-EQ 04



<p><b>PA1</b> PUERTA VENTANA COMPLETA POR DOS HOJAS DE DE ABRIR + PAÑO FLUO EN ESQUINA</p> <p>CANT. 1 DQ. 1 DER. 1 PB. 1 PA. 1</p> <p>MARCO ALUMINIO con RPT HOJA LINEA DOMO 60RT VIDRIO Exterior Cool Lite ST 150, templado 6mm, con coating si en cara K2 cámara de aire de 12mm Interior laminado 4+4 con Low-E en cara #3 CONTRAVIDRIO De seguridad tipo Triplex. Con Barrol de Emergencia CERRADURA Giesse forma de abrir: Paño Fijo + De Abir HERRAJES Giesse forma de abrir: Paño Fijo + De Abir NOTA Color NEGRO Marco abrazca mocheta de Chapa Doblada BWD18 o proceso de terminación si ancho de muro</p>	<p><b>PV4</b> PUERTA VENTANA COMPLETA POR DOS HOJAS DE DE ABRIR</p> <p>CANT. 1 DQ. 1 DER. 1 PB. 1 PA. 1</p> <p>MARCO ALUMINIO con RPT HOJA LINEA DOMO 60RT VIDRIO Exterior Cool Lite ST 150, templado 6mm, con coating si en cara K2 cámara de aire de 12mm Interior laminado 4+4 con Low-E en cara #3 CONTRAVIDRIO De seguridad tipo Triplex. Con Barrol de Emergencia CERRADURA Giesse forma de abrir: Paño Fijo + De Abir HERRAJES Giesse forma de abrir: Paño Fijo + De Abir NOTA Color NEGRO Marco abrazca mocheta de Chapa Doblada BWD18 o proceso de terminación si ancho de muro</p>	<p><b>PV2</b> PUERTA VENTANA COMPLETA POR DOS HOJAS DE DE ABRIR</p> <p>CANT. 2 DQ. 1 DER. 1 PB. 2 PA. 1</p> <p>MARCO ALUMINIO con RPT HOJA LINEA DOMO 60RT VIDRIO Exterior Cool Lite ST 150, templado 6mm, con coating si en cara K2 cámara de aire de 12mm Interior laminado 4+4 con Low-E en cara #3 CONTRAVIDRIO De seguridad tipo Triplex. Con Barrol de Emergencia CERRADURA Giesse forma de abrir: Paño Fijo + De Abir HERRAJES Giesse forma de abrir: Paño Fijo + De Abir NOTA Color NEGRO Marco abrazca mocheta de Chapa Doblada BWD18 o proceso de terminación si ancho de muro</p>	<p><b>PA2</b> PUERTA VENTANA COMPLETA POR DOS HOJAS DE DE ABRIR</p> <p>CANT. 1 DQ. 1 DER. 1 PB. 1 PA. 1</p> <p>MARCO ALUMINIO con RPT HOJA LINEA DOMO 60RT VIDRIO Exterior Cool Lite ST 150, templado 6mm, con coating si en cara K2 cámara de aire de 12mm Interior laminado 4+4 con Low-E en cara #3 CONTRAVIDRIO De seguridad tipo Triplex. Con Barrol de Emergencia CERRADURA Giesse forma de abrir: Paño Fijo + De Abir HERRAJES Giesse forma de abrir: Paño Fijo + De Abir NOTA Color NEGRO Marco abrazca mocheta de Chapa Doblada BWD18 o proceso de terminación si ancho de muro</p>	<p><b>V23</b> VENTANA PAÑO FLUO</p> <p>CANT. 1 DQ. 1 DER. 1 PB. 1 PA. 1</p> <p>MARCO ALUMINIO con RPT HOJA LINEA DOMO 60RT VIDRIO Exterior Cool Lite ST 150, templado 6mm, con coating si en cara K2 cámara de aire de 12mm Interior laminado 4+4 con Low-E en cara #3 CONTRAVIDRIO De seguridad tipo Triplex. Con Barrol de Emergencia CERRADURA Giesse forma de abrir: Paño Fijo + De Abir HERRAJES Giesse forma de abrir: Paño Fijo + De Abir NOTA Color NEGRO Marco abrazca mocheta de Chapa Doblada BWD18 o proceso de terminación si ancho de muro</p>	
<p><b>V19</b> VENTANA PAÑO FLUO</p> <p>CANT. 1 DQ. 1 DER. 1 PB. 1 PA. 1</p> <p>MARCO ALUMINIO con RPT HOJA LINEA DOMO 60RT VIDRIO Exterior Cool Lite ST 150, templado 6mm, con coating si en cara K2 cámara de aire de 12mm Interior laminado 4+4 con Low-E en cara #3 CONTRAVIDRIO De seguridad tipo Triplex. Con Barrol de Emergencia CERRADURA Giesse forma de abrir: Paño Fijo + De Abir HERRAJES Giesse forma de abrir: Paño Fijo + De Abir NOTA Color NEGRO Marco abrazca mocheta de Chapa Doblada BWD18 o proceso de terminación si ancho de muro</p>	<p><b>V20</b> VENTANA PAÑO FLUO</p> <p>CANT. 2 DQ. 1 DER. 1 PB. 2 PA. 2</p> <p>MARCO ALUMINIO con RPT HOJA LINEA DOMO 60RT VIDRIO Exterior Cool Lite ST 150, templado 6mm, con coating si en cara K2 cámara de aire de 12mm Interior laminado 4+4 con Low-E en cara #3 CONTRAVIDRIO De seguridad tipo Triplex. Con Barrol de Emergencia CERRADURA Giesse forma de abrir: Paño Fijo + De Abir HERRAJES Giesse forma de abrir: Paño Fijo + De Abir NOTA Color NEGRO Marco abrazca mocheta de Chapa Doblada BWD18 o proceso de terminación si ancho de muro</p>	<p><b>V21</b> VENTANA PAÑO FLUO</p> <p>CANT. 8 DQ. 1 DER. 1 PB. 8 PA. 8</p> <p>MARCO ALUMINIO con RPT HOJA LINEA DOMO 60RT VIDRIO Exterior Cool Lite ST 150, templado 6mm, con coating si en cara K2 cámara de aire de 12mm Interior laminado 4+4 con Low-E en cara #3 CONTRAVIDRIO De seguridad tipo Triplex. Con Barrol de Emergencia CERRADURA Giesse forma de abrir: Paño Fijo + De Abir HERRAJES Giesse forma de abrir: Paño Fijo + De Abir NOTA Color NEGRO Marco abrazca mocheta de Chapa Doblada BWD18 o proceso de terminación si ancho de muro</p>	<p><b>V24</b> VENTANA PAÑO FLUO</p> <p>CANT. 1 DQ. 1 DER. 1 PB. 1 PA. 1</p> <p>MARCO ALUMINIO con RPT HOJA LINEA DOMO 60RT VIDRIO Exterior Cool Lite ST 150, templado 6mm, con coating si en cara K2 cámara de aire de 12mm Interior laminado 4+4 con Low-E en cara #3 CONTRAVIDRIO De seguridad tipo Triplex. Con Barrol de Emergencia CERRADURA Giesse forma de abrir: Paño Fijo + De Abir HERRAJES Giesse forma de abrir: Paño Fijo + De Abir NOTA Color NEGRO Marco abrazca mocheta de Chapa Doblada BWD18 o proceso de terminación si ancho de muro</p>	<p><b>V25</b> VENTANA COMPLETA CON PAÑO FLUO + BRAZO EMPUJE</p> <p>CANT. 2 DQ. 1 DER. 1 PB. 2 PA. 1</p> <p>MARCO ALUMINIO con RPT HOJA LINEA DOMO 60RT VIDRIO Exterior Cool Lite ST 150, templado 6mm, con coating si en cara K2 cámara de aire de 12mm Interior laminado 4+4 con Low-E en cara #3 CONTRAVIDRIO De seguridad tipo Triplex. Con Barrol de Emergencia CERRADURA Giesse forma de abrir: Paño Fijo + Brazo Empuje HERRAJES Giesse forma de abrir: Paño Fijo + Brazo Empuje NOTA Color NEGRO Marco abrazca mocheta de Chapa Doblada BWD18 o proceso de terminación si ancho de muro</p>	
<p><b>V26</b> VENTANA COMPLETA CON PAÑO FLUO + BRAZO EMPUJE</p> <p>CANT. 1 DQ. 1 DER. 1 PB. 1 PA. 1</p> <p>MARCO ALUMINIO con RPT HOJA LINEA DOMO 60RT VIDRIO Exterior Cool Lite ST 150, templado 6mm, con coating si en cara K2 cámara de aire de 12mm Interior laminado 4+4 con Low-E en cara #3 CONTRAVIDRIO De seguridad tipo Triplex. Con Barrol de Emergencia CERRADURA Giesse forma de abrir: Paño Fijo + Brazo Empuje HERRAJES Giesse forma de abrir: Paño Fijo + Brazo Empuje NOTA Color NEGRO Marco abrazca mocheta de Chapa Doblada BWD18 o proceso de terminación si ancho de muro</p>	<p><b>V27</b> VENTANA BRAZO EMPUJE</p> <p>CANT. 1 DQ. 1 DER. 1 PB. 1 PA. 1</p> <p>MARCO ALUMINIO con RPT HOJA LINEA DOMO 60RT VIDRIO Exterior Cool Lite ST 150, templado 6mm, con coating si en cara K2 cámara de aire de 12mm Interior laminado 4+4 con Low-E en cara #3 CONTRAVIDRIO De seguridad tipo Triplex. Con Barrol de Emergencia CERRADURA Giesse forma de abrir: Brazo Empuje HERRAJES Giesse forma de abrir: Brazo Empuje NOTA Color NEGRO Marco abrazca mocheta de Chapa Doblada BWD18 o proceso de terminación si ancho de muro</p>	<p><b>V28</b> VENTANA BRAZO EMPUJE</p> <p>CANT. 1 DQ. 1 DER. 1 PB. 1 PA. 1</p> <p>MARCO ALUMINIO con RPT HOJA LINEA DOMO 60RT VIDRIO Exterior Cool Lite ST 150, templado 6mm, con coating si en cara K2 cámara de aire de 12mm Interior laminado 4+4 con Low-E en cara #3 CONTRAVIDRIO De seguridad tipo Triplex. Con Barrol de Emergencia CERRADURA Giesse forma de abrir: Brazo Empuje HERRAJES Giesse forma de abrir: Brazo Empuje NOTA Color NEGRO Marco abrazca mocheta de Chapa Doblada BWD18 o proceso de terminación si ancho de muro</p>	<p><b>P1</b> PUERTA PLACA DE ABRIR MARCO DE CHAPA</p> <p>CANT. 2 DQ. 1 DER. 1 PB. 1 PA. 1</p> <p>MARCO CHAPA DOBLADA BWD N16 HOJA PLACA Esp. 45mm, Interior Nido de Abajas 5x5 Bastidor macizo madera de Pino Enchapsado en Melamina tipo Roble Americano en ambas caras ACABADO Marco: Dos manos de convertidor, dos manos de esmalte CERRADURA De seguridad. HERRAJES 3 Bisagras de 3" de Hierro a munición o piqueorte de A. Inox. balancin a definir. NOTA Apertura Interior</p>	<p><b>P2</b> PUERTA PLACA DE ABRIR MARCO DE CHAPA</p> <p>CANT. 2 DQ. 2 DER. 1 PB. 1 PA. 1</p> <p>MARCO CHAPA DOBLADA BWD N16 HOJA PLACA Esp. 45mm, Interior Nido de Abajas 5x5 Bastidor macizo madera de Pino Enchapsado en Melamina tipo Roble Americano en ambas caras ACABADO Marco: Dos manos de convertidor, dos manos de esmalte CERRADURA A rodillo/Barrol Antipánico Linea Touch o cerradura Bave Yale tipo Jaque HERRAJES 3 Bisagras de 3" de Hierro a munición o piqueorte de A. Inox. balancin a definir. NOTA Apertura Exterior</p>	<p><b>P3</b> PUERTA PLACA DE ABRIR ACUSTICA - Tipo Modelo A8 de DECIBEL</p> <p>CANT. 1 DQ. 1 DER. 2 PB. 2 PA. 1 C. Geest</p> <p>MARCO CHAPA DE ACERO 18 DQ HOJA PLACA Esp. 60mm con tratamiento acústico interno. Panel nido en ambas caras MDF alta densidad 18mm esp. revestido en melamina tipo Roble Americano. Bis. de 3" de Hierro con 2 Dipsos de apoyo. DQ de cables asociados y sustitido abs. ACABADO Marco: Dos manos de convertidor, dos manos de esmalte. CERRADURA De seguridad. HERRAJES 3 Bisagras de 3" de Hierro a munición o piqueorte de A. Inox. balancin a definir. NOTA Apertura Interior. Liviana triple selló perimetral contenido en el marco y hoja, más un selló en herraje de accionamiento automático.</p>
<p><b>P4</b> PUERTA PLACA DE ABRIR MARCO DE CHAPA - S.M.</p> <p>CANT. 2 DQ. 1 DER. 2 PB. 2 PA. 1 Qub. Rack</p> <p>MARCO CHAPA DOBLADA BWD N16 HOJA PLACA Esp. 45mm, Interior Nido de Abajas 5x5 Bastidor macizo madera de Pino Enchapsado en Melamina tipo Roble Americano en ambas caras ACABADO Marco: Dos manos de convertidor, dos manos de esmalte CERRADURA De seguridad. HERRAJES 3 Bisagras de 3" de Hierro a munición o piqueorte de A. Inox. balancin a definir. NOTA Apertura Exterior</p>	<p><b>P5</b> PUERTA DE ABRIR</p> <p>CANT. 2 DQ. 1 DER. 2 PB. 2 PA. 1 S.M. y Dep.</p> <p>MARCO CHAPA DOBLADA N° 16 HOJA Chapa Doblada N° 16 con refuerzos ACABADO Marco y Hoja: Dos manos de convertidor, dos manos de esmalte. CERRADURA De seguridad. HERRAJES 3 Bisagras de 3" de Hierro a munición o piqueorte de A. Inox. balancin a definir. NOTA Apertura Exterior -1u- Apertura Interior -1u-</p>	<p><b>P6</b> PUERTA VIDRIO</p> <p>CANT. 1 DQ. 1 DER. 1 PB. 1 PA. 1</p> <p>MARCO ALUMINIO con RPT HOJA LINEA DOMO 60RT VIDRIO Exterior Cool Lite ST 150, templado 6mm, con coating si en cara K2 cámara de aire de 12mm Interior laminado 4+4 con Low-E en cara #3 CONTRAVIDRIO De seguridad tipo Triplex. Con Barrol de Emergencia CERRADURA Giesse forma de abrir: Paño Fijo + De Abir HERRAJES Giesse forma de abrir: Paño Fijo + De Abir NOTA Color NEGRO Marco abrazca mocheta de Chapa Doblada BWD18 o proceso de terminación si ancho de muro</p>	<p><b>P7</b> PUERTA PLACA DE ABRIR MARCO DE CHAPA</p> <p>CANT. 2 DQ. 1 DER. 2 PB. 1 PA. 1 E.Emergencia</p> <p>MARCO CHAPA DOBLADA BWD N16 HOJA PLACA Esp. 45mm, Interior Nido de Abajas 5x5 Bastidor macizo madera de Pino Enchapsado en Melamina tipo Roble Americano en ambas caras ACABADO Marco: Dos manos de convertidor, dos manos de esmalte CERRADURA A rodillo/Barrol Antipánico Linea Touch o cerradura Bave Yale tipo Jaque HERRAJES 3 Bisagras de 3" de Hierro a munición o piqueorte de A. Inox. balancin a definir. NOTA Apertura Exterior</p>	<p><b>P8</b> PUERTA TIPO GABARINO CONCRETA</p> <p>CANT. 1 DQ. 1 DER. 1 PB. 1 PA. 1 Depsito</p> <p>MARCO Bastidor caño estructural HOJA Revestimiento De Chapa preimpregnada acanastada negra ACABADO Marco: Dos manos de convertidor, dos manos de esmalte CERRADURA De seguridad. HERRAJES Sistema corredor con guía reforzada superior e inferior. NOTA</p>	

**UBICACION**

**SIMBOLOGIA**

**REFERENCIAS**

**NOTAS**

**PODER JUDICIAL RIO NEGRO**

**AREA DE INFRAESTRUCTURA Y ARQUITECTURA**

OBRA: **CONSTRUCCION COMPLEJO JUDICIAL**

LUGAR: **EL BOLSON**

PLANO: **PLANILLA DE CARPINTERIAS**

ESCALA: **1:75**

NUMERO: **CJEB-PC-02**

P9		P10		PR		PV3	
PUERTA PLACA DE ABRIR MARCO DE CHAPA		PUERTA PLACA DOBLE DE ABRIR ACUSTICA		PUERTA ACCESO DE REJA		FRENTE VIDRADO COMPLETO POR VENTANAS BRAZO DE EMPUJE + PAÑO FIJO + PUERTAS DE ABRIR (DERECHA/IZQUIERDA HACIA AFUERA)	
CANT.	EQ.	CANT.	EQ.	CANT.	EQ.	CANT.	EQ.
0,90	2	1,80	1	2,95	1	6,82	1
CANT. 2		CANT. 1		CANT. 1		CANT. 1	
EQ. 2		EQ. 1		EQ. 1		EQ. 1	
DER. 1		DER. 1		DER. 1		DER. 1	
PB. 1		PB. 1		PB. 1		PB. 1	
PA. 1		PA. 1		PA. 1		PA. 1	
AUDITORIO		AUDITORIO		FRENTE		FRENTE	

MARCO	CHAPA DOBLADA B/WG N16	MARCO	CHAPA DOBLADA B/WG N16	MARCO	COLUMNAS UPN 80x45x6	MARCO	ALUMINIO con RPT	CERRADURA	De seguridad tipo Trabex
HOJA	PLACA Esp. 45mm, con aislacion interior de lana mineral Bastidor mocho madera de Pino Enchapado en Melamina tipo Roble Americano en 1 cara (circulador) y enchapado en madera natural tipo light oak con simil revestimiento sate	HOJA	PLACA Esp. 45mm, con aislacion interior de lana mineral Bastidor mocho madera de Pino Enchapado en Melamina tipo Roble Americano en 1 cara (circulador) y enchapado en madera natural tipo light oak con simil revestimiento sate	HOJA	Planchuela cuadro vertical y horizontal 36,1x7,3 con planchuela horizontal cada 40m a eje de 25x43,2mm, Hierro Redondo vertical del 4, 2cada 16cm	HOJA	LINEA DOMO 60RT	HERRAJES	Giesse/ forma de abrir: Paño Fijo + Brazo de Empuje + De Abrir
ACABADO	Marco: Dos manos de convertidor, dos manos de esmalte	ACABADO	Marco: Dos manos de convertidor, dos manos de esmalte	ACABADO	Marco: Galvanizado pintado al horno color NEGRO	VIDRO	Exterior Cool Lite ST 150, templado 6mm, con coating si en cara #2/camara de aire de 12mm Interior laminado 4+4 con Low-E en cara #3	CONTRAVIDRO	Color NEGRO Marco abraza mocho de Chapa Doblada B/WD18 el proceso de terminacion si ancho de muro.
CERRADURA	De seguridad.	CERRADURA	De seguridad.	CERRADURA	De seguridad.			NOTA	
HERRAJES	3 Bisagras de 3" de Hierro a municon el picaporte de A. Inox, balancin a definir.	HERRAJES	3 Bisagras de 3" de Hierro a municon el picaporte de A. Inox, balancin a definir.	HERRAJES	3 Bisagras de 3" de Hierro a municon el picaporte de A. Inox, balancin a definir.				
NOTA	Apertura Interior	NOTA	Apertura Exterior	NOTA	Apertura Exterior				



  

FIV		PUERTA ACCESO DE REJA		CORTE	
CANT.	EQ.	CANT.	EQ.	CANT.	EQ.
5,26	2				
CANT. 2		CANT. 1		CANT. 1	
EQ. 2		EQ. 1		EQ. 1	
DER. 1		DER. 1		DER. 1	
PB. 1		PB. 1		PB. 1	
PA. 2		PA. 2		PA. 2	
FRENTE		FRENTE		FRENTE	

MARCO	PERFIL DE ALUMINIO EXTRUIDO PREPINTADO DE ALUMINIO TIPO PIEL DE VIDRO CRPT MULLION PERFILES DE ALUMINIO 3,357 Kg/mtr
HOJA	
VIDRO	Exterior Cool Lite ST 150, templado 6mm, con coating si en cara #2/camara de aire de 12mm Interior laminado 4+4 con Low-E en cara #3
CERRADURA	
NOTA	

# PLIEGO DE CONSULTA

UBICACION														
SIMBOLOGIA														
REFERENCIAS														
NOTAS														
<table border="1"> <tbody> <tr> <td colspan="2"><b>PODER JUDICIAL</b> <b>RIO NEGRO</b></td> <td rowspan="2"></td> </tr> <tr> <td colspan="2">AREA DE INFRAESTRUCTURA Y ARQUITECTURA</td> </tr> <tr> <td>OBRA:</td> <td colspan="2">CONSTRUCCION COMPLEJO JUDICIAL</td> </tr> <tr> <td>LUGAR:</td> <td colspan="2">EL BOLSON</td> </tr> <tr> <td>PLANO:</td> <td>PLANILLA DE CARPINTERIAS</td> <td>ESCALA: 1,75 NOMBRE: CJEB-PC-03</td> </tr> </tbody> </table>	<b>PODER JUDICIAL</b> <b>RIO NEGRO</b>			AREA DE INFRAESTRUCTURA Y ARQUITECTURA		OBRA:	CONSTRUCCION COMPLEJO JUDICIAL		LUGAR:	EL BOLSON		PLANO:	PLANILLA DE CARPINTERIAS	ESCALA: 1,75 NOMBRE: CJEB-PC-03
<b>PODER JUDICIAL</b> <b>RIO NEGRO</b>														
AREA DE INFRAESTRUCTURA Y ARQUITECTURA														
OBRA:	CONSTRUCCION COMPLEJO JUDICIAL													
LUGAR:	EL BOLSON													
PLANO:	PLANILLA DE CARPINTERIAS	ESCALA: 1,75 NOMBRE: CJEB-PC-03												



PLIEGO DE CONSULTA

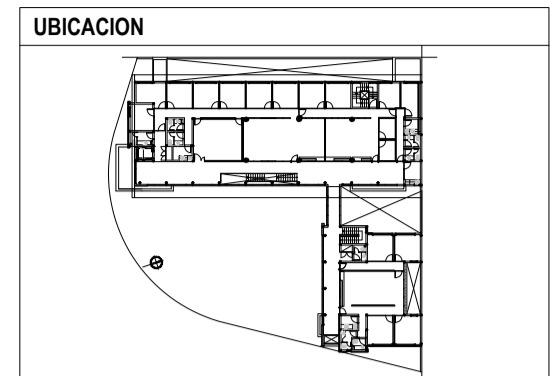

**SIMBOLOGIA**

	TOMACORRIENTE 2P-1 15A EN CAJA METALICA 150x100x50 EN PARED - NUMERO DE MODULOS
	TOMACORRIENTE 2P-1 15A ESTABLECIDO EN CAJA METALICA 150x100x50 EN PARED - NUMERO DE MODULOS
	PUNTO DE CONEXION EN BANDEJA CAJA 10x15 CON BUNDA
	PUNTO (Llave Encendido) LUMINARIA
	CENTRO LUMINARIA
	TABLERO UPS - Modelo UPS Blanca APC Smart EN LINEA 100VA/1000w con 2 equipos
	TABLERO SECCIONAL
	TABLERO SECCIONAL
	CAMERA TERMOPLASTICA O SICALCULO
	BANDEJA CHAPA PERFORADA - INT. ELECTRICA
	MEGACANAL TIPO 23x100x SIMILAR O EQUIVALENTE (DEB INT. CORRIENTES DEBILES)

<b>TABLERO SECCIONAL EDIFICIO COMPLEJO JUDICIAL</b>	
	C1 LUMINACION
	C2 TOMAS
	C3 LUMINACION
	C4 TOMAS
	C5 LUMINACION
	C6 TOMAS
	C7 LUMINACION
	C8 TOMAS
	C9 LUMINACION
	C10 TOMAS
<b>TABLERO SECCIONAL EDIFICIO ANEXO</b>	
	C1 LUMINACION
	C2 TOMAS
	C3 LUMINACION
	C4 TOMAS
	C5 LUMINACION
	C6 TOMAS
	C7 LUMINACION
	C8 TOMAS
	C9 LUMINACION
	C10 TOMAS

**REFERENCIAS**

1 MEDIDOR	7 TABLERO SECCIONAL BOMBAS
2 TABLERO PRINCIPAL	8 TABLERO SECCIONAL CALEFACCION
3 TABLERO TRANSFERENCIA ALIMENTACION	9 TABLERO SECCIONAL EDIFICIO COMPLEJO
4 TABLERO DE CAPACITORES	10 TABLERO SECCIONAL ASCENSOR
5 TABLERO UPS	11 TABLERO SECCIONAL EDIFICIO ANEXO
6 GRUPO ELECTROGENO	

**NOTAS**

EL CONTRATISTA DEBERA CONFECCIONAR LA DOCUMENTACION DE OBRA SOBRE LA BASE DE LA DOCUMENTACION TECNICA DE CONTRATO. CUALQUIER MODIFICACION DEBERA SER APROBADA POR LA INSPECCION DE OBRA. LA DOCUMENTACION DE OBRA INCLUIRA LAS SUCESIVAS REVISIONES Y ACTUALIZACIONES QUE SE VAYAN EFECTUANDO DURANTE EL AVANCE DE LOS TRABAJOS. LAS REVISIONES DEBERAN SER PRESENTADAS PARA SU APROBACION A LA INSPECCION DE OBRA ANTES DE SU INSTALACION Y/O MONTAJE. LA PRESENTACION DE CALCULOS DEBE SER HECHA DENTRO DE LOS 30 DIAS DE LA FIRMA DEL CONTRATO, EN CASO CONTRARIO LA INSPECCION DE OBRA SE GUIARA POR LOS CALCULOS DE LA DOCUMENTACION TECNICA DE CONTRATO. LA INSPECCION DE OBRA PODRA EXIGIR AL CONTRATISTA CALCULOS NO INCLUIDOS EN LA DOCUMENTACION TECNICA DE CONTRATO. LA DOCUMENTACION DE OBRA SE PRESENTARAN A LA INSPECCION DE OBRA EN ARCHIVOS DIGITALES Y POR CUADRUPLICADO EN COPIAS DE PAPEL.

**PODER JUDICIAL**  
**RIO NEGRO**

AREA DE INFRAESTRUCTURA Y ARQUITECTURA

OBRA: CONSTRUCCION COMPLEJO JUDICIAL

LUGAR: EL BOLSON

PLANO: INSTALACION ELECTRICA\_CJEB-IE-PA ESCALA 1:100

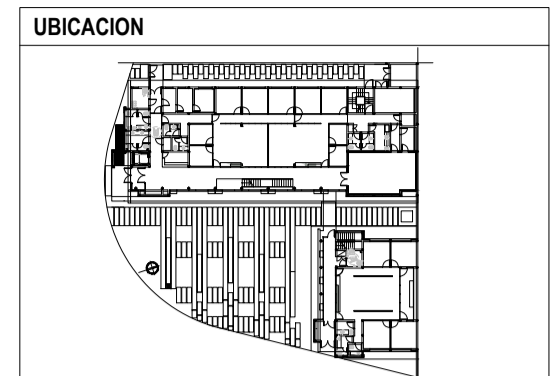

**SIMBOLOGIA**

	PUNTO DE CONEXION EN BANDEJA, CAJA 10x10 CON BORNERA
	PUESTO DE TRABAJO / BOCAL DE DATOS PARA RACK CAT. 6
	PUESTO DE TRABAJO / BOCAL DE DATOS PARA RACK CAMARA SEGURIDAD IP
	TABLERO UPS
	TECLADO DE SEGURIDAD PARA CONTROL DE ACCESO
	TECLADO DE SEGURIDAD PARA CONTROL DE ACCESO
	RACK DE PISO
	BANDEJA CHAPA PERFORADA - DATOS Y BAJA TENSION
	CAMARA DE INSPECCION
	CAÑO PVC Ø110
	MESAJANAL PVC TIPO ZIGZAG SIMILAR O EQUIVALENTE

- REFERENCIAS**
- ① TABLERO PRINCIPAL
  - ② TABLERO TRANSFERENCIA ALIMENTACION
  - ③ TABLERO PRINCIPAL
  - ④ TABLERO CLIMATIZACION
  - ⑤ TABLERO SECCIONAL EDIFICIO COMPLEJO JUDICIAL
  - ⑥ TABLERO SECCIONAL ASCENSOR
  - ⑦ TABLERO SECCIONAL EDIFICIO ANEXO

**NOTAS**

El Contratista debera confeccionar la documentacion de obra sobre la base de la Documentacion Tecnica de Contrato. Cualquier modificacion debera ser aprobada por la Inspeccion de Obra. La documentacion de obra inclura las sucesivas revisiones y actualizaciones que se vayan efectuando durante el avance de los trabajos. Las revisiones deberan ser presentadas para su aprobacion a la Inspeccion de Obra antes de su instalacion y/o montaje. La presentacion de calculos debe ser hecha dentro de los 30 dias de la firma del contrato, en caso contrario la Inspeccion de Obra se guira por los calculos de la Documentacion Tecnica de Contrato. La Inspeccion de Obra podra exigir al Contratista calculos no incluidos en la Documentacion Tecnica de Contrato. La Documentacion de Obra se presentaran a la Inspeccion de Obra en archivos digitales y por cuadruplicado en copias de papel.

**PODER JUDICIAL**  
**RIO NEGRO**

AREA DE INFRAESTRUCTURA Y ARQUITECTURA

OBRA: CONSTRUCCION COMPLEJO JUDICIAL

LUGAR: EL BOLSON

PLANO: INSTALACION ELECTRICA\_CJEB-IE-PB ESCALA 1:100



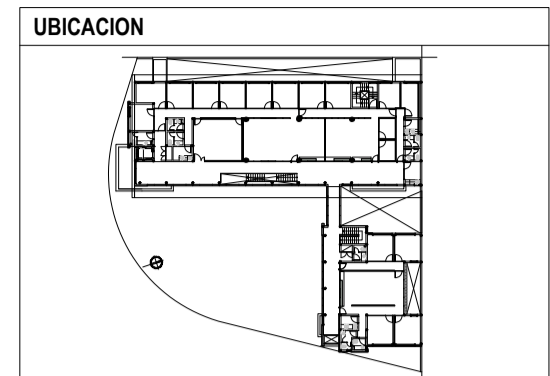

**SIMBOLOGIA**

	TOMACORRIENTE 2P+T 10A EN CAJA METALICA 19A DISTRIBUCION EN RINGE NUMERO DE MODULOS
	TOMACORRIENTE 2P+T 10A ESTABLECIDO EN CAJA METALICA 19A DISTRIBUCION EN PARED NUMERO DE MODULOS
	PUNTO DE CONEXION EN BANDEJA, CAJA 10x15 CON BORNERA
	PUNTO DE ILUMINACION
	CENTRO LUMINARIA
	TABLERO UPS - Modelo UPS Sencor APC Smart EN LINEA 1000W/500V y equivalente
	TABLERO SECCIONAL
	TABLERO SECCIONAL
	CANERA TERMOPLASTICA B ESCALADO
	BANDEJA CHAPA PERFORADA - INST. ELECTRICA

**TABLERO SECCIONAL EDIFICIO COMPLEJO JUDICIAL**

PLANTA BAJA	C1 ILUMINACION
	C2 TOMAS
	C3 ILUMINACION
	C4 TOMAS
	C5 ILUMINACION
	C6 TOMAS
	C7 ILUMINACION
	C8 TOMAS
	C9 ILUMINACION
	C10 TOMAS
	C11 ILUMINACION
	C12 TOMAS
	C13 ILUMINACION
	C14 TOMAS
	C15 ILUMINACION
	C16 TOMAS
	C17 ILUMINACION
	C18 TOMAS
	C19 ILUMINACION
	C20 TOMAS
	C21 ILUMINACION
	C22 TOMAS
	C23 ILUMINACION
	C24 TOMAS
	C25 ILUMINACION
	C26 TOMAS
	C27 ILUMINACION
	C28 TOMAS
	C29 ILUMINACION
	C30 TOMAS
	C31 ILUMINACION
	C32 TOMAS
	C33 ILUMINACION
	C34 TOMAS
	C35 ILUMINACION
	C36 TOMAS
	C37 ILUMINACION
	C38 TOMAS
	C39 ILUMINACION
	C40 TOMAS
	C41 ILUMINACION
	C42 TOMAS
	C43 ILUMINACION
	C44 TOMAS
	C45 ILUMINACION
	C46 TOMAS
	C47 ILUMINACION
	C48 TOMAS
	C49 ILUMINACION
	C50 TOMAS
	C51 ILUMINACION
	C52 TOMAS
	C53 ILUMINACION
	C54 TOMAS
	C55 ILUMINACION
	C56 TOMAS
	C57 ILUMINACION
	C58 TOMAS
	C59 ILUMINACION
	C60 TOMAS
	C61 ILUMINACION
	C62 TOMAS
	C63 ILUMINACION
	C64 TOMAS
	C65 ILUMINACION
	C66 TOMAS
	C67 ILUMINACION
	C68 TOMAS
	C69 ILUMINACION
	C70 TOMAS
	C71 ILUMINACION
	C72 TOMAS
	C73 ILUMINACION
	C74 TOMAS
	C75 ILUMINACION
	C76 TOMAS
	C77 ILUMINACION
	C78 TOMAS
	C79 ILUMINACION
	C80 TOMAS
	C81 ILUMINACION
	C82 TOMAS
	C83 ILUMINACION
	C84 TOMAS
	C85 ILUMINACION
	C86 TOMAS
	C87 ILUMINACION
	C88 TOMAS
	C89 ILUMINACION
	C90 TOMAS
	C91 ILUMINACION
	C92 TOMAS
	C93 ILUMINACION
	C94 TOMAS
	C95 ILUMINACION
	C96 TOMAS
	C97 ILUMINACION
	C98 TOMAS
	C99 ILUMINACION
	C100 TOMAS

**REFERENCIAS**

① MEDIDOR	⑦ TABLERO SECCIONAL BOMBAS
② TABLERO PRINCIPAL	⑧ TABLERO SECCIONAL CALEFACCION
③ TABLERO TRANSFERENCIA ALIMENTACION	⑨ TABLERO SECCIONAL EDIFICIO COMPLEJO
④ TABLERO DE CAPACITORES	⑩ TABLERO SECCIONAL ASCENSOR
⑤ TABLERO UPS	⑪ TABLERO SECCIONAL EDIFICIO ANEXO
⑥ GRUPO ELECTROGENO	

**NOTAS**

EL CONTRATISTA DEBERA CONFECCIONAR LA DOCUMENTACION DE OBRA SOBRE LA BASE DE LA DOCUMENTACION TECNICA DE CONTRATO. CUALQUIER MODIFICACION DEBERA SER APROBADA POR LA INSPECCION DE OBRA. LA DOCUMENTACION DE OBRA INCLUIRA LAS SUCESIVAS REVISIONES Y ACTUALIZACIONES QUE SE VAYAN EFECTUANDO DURANTE EL AVANCE DE LOS TRABAJOS. LAS REVISIONES DEBERAN SER PRESENTADAS PARA SU APROBACION A LA INSPECCION DE OBRA ANTES DE SU INSTALACION Y/O MONTAJE. LA PRESENTACION DE CALCULOS DEBE SER HECHA DENTRO DE LOS 30 DIAS DE LA FIRMA DEL CONTRATO, EN CASO CONTRARIO LA INSPECCION DE OBRA SE GUIARA POR LOS CALCULOS DE LA DOCUMENTACION TECNICA DE CONTRATO. LA INSPECCION DE OBRA PODRA EXIGIR AL CONTRATISTA CALCULOS NO INCLUIDOS EN LA DOCUMENTACION TECNICA DE CONTRATO. LA DOCUMENTACION DE OBRA SE PRESENTARAN A LA INSPECCION DE OBRA EN ARCHIVOS DIGITALES Y POR CUADRUPLICADO EN COPIAS DE PAPEL.

**PODER JUDICIAL**  
**RIO NEGRO**

AREA DE INFRAESTRUCTURA Y ARQUITECTURA

OBRA: CONSTRUCCION COMPLEJO JUDICIAL

LUGAR: EL BOLSON

PLANO: INSTALACION ELECTRICA\_CJEB-IE-PA ESCALA 1:100

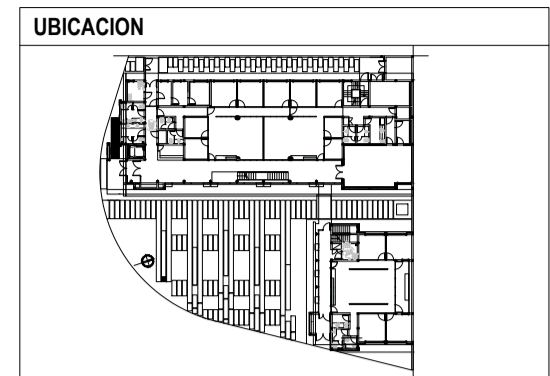

**SIMBOLOGIA**

	TOMACORRIENTE 2P-1S EN CAJA METALICA 150x100mm EN PARED
	TOMACORRIENTE 2P-1S ESTABLECIDO EN CAJA METALICA 150x100mm EN PARED
	PUNTO DE CONEXION EN BANDEJA CAJA 15x15 CON BORNAS
	PUNTO (Llave Encendido) LUMINARIA
	CENTRO LUMINARIA
	TABLERO UPS - Modelo UPS Black APC Smart EN LINEA 100VA/1000w con 2 equipos
	TABLERO SECCIONAL
	TABLERO SECCIONAL
	CANERA TERMOPLASTICA B SCALZADO
	BANDEJA CHAPA PERFORADA - INT. ELECTRICA
	MEGACABLE TPO 23x100A SIMILAR O EQUIVALENTE (DEB INT. CORRIENTES DEBILES)

TABLERO SECCIONAL EDIFICIO COMPLEJO JUDICIAL	
	C1 LUMINACION
	C2 TOMAS
	C3 LUMINACION
	C4 TOMAS
	C5 LUMINACION
	C6 TOMAS
	C7 LUMINACION
	C8 TOMAS
	C9 LUMINACION
	C10 TOMAS
PLANTA ALTA	
	C1 LUMINACION
	C2 TOMAS
	C3 LUMINACION
	C4 TOMAS
	C5 LUMINACION
	C6 TOMAS
	C7 LUMINACION
	C8 TOMAS
	C9 LUMINACION
	C10 TOMAS
TABLERO SECCIONAL EDIFICIO ANEXO	
	C1 LUMINACION
	C2 TOMAS
	C3 LUMINACION
	C4 TOMAS
	C5 LUMINACION
	C6 TOMAS
	C7 LUMINACION
	C8 TOMAS
	C9 LUMINACION
	C10 TOMAS
PLANTA BAJA	
	C1 LUMINACION
	C2 TOMAS
	C3 LUMINACION
	C4 TOMAS
	C5 LUMINACION
	C6 TOMAS
	C7 LUMINACION
	C8 TOMAS
	C9 LUMINACION
	C10 TOMAS
PLANTA ALTA	
	C1 LUMINACION
	C2 TOMAS
	C3 LUMINACION
	C4 TOMAS
	C5 LUMINACION
	C6 TOMAS
	C7 LUMINACION
	C8 TOMAS
	C9 LUMINACION
	C10 TOMAS

**REFERENCIAS**

① MEDIDOR	⑦ TABLERO SECCIONAL BOMBAS
② TABLERO PRINCIPAL	⑧ TABLERO SECCIONAL CALEFACCION
③ TABLERO TRANSFERENCIA ALIMENTACION	⑨ TABLERO SECCIONAL EDIFICIO COMPLEJO
④ TABLERO DE CAPACITORES	⑩ TABLERO SECCIONAL ASCENSOR
⑤ TABLERO UPS	⑪ TABLERO SECCIONAL EDIFICIO ANEXO
⑥ GRUPO ELECTROGENO	

**NOTAS**

EL CONTRATISTA DEBERA CONFECCIONAR LA DOCUMENTACION DE OBRA SOBRE LA BASE DE LA DOCUMENTACION TECNICA DE CONTRATO. CUALQUIER MODIFICACION DEBERA SER APROBADA POR LA INSPECCION DE OBRA. LA DOCUMENTACION DE OBRA INCLUIRA LAS SUCESIVAS REVISIONES Y ACTUALIZACIONES QUE SE VAYAN EFECTUANDO DURANTE EL AVANCE DE LOS TRABAJOS. LAS REVISIONES DEBERAN SER PRESENTADAS PARA SU APROBACION A LA INSPECCION DE OBRA ANTES DE SU INSTALACION Y/O MONTAJE. LA PRESENTACION DE CALCULOS DEBE SER HECHA DENTRO DE LOS 30 DIAS DE LA FIRMA DEL CONTRATO, EN CASO CONTRARIO LA INSPECCION DE OBRA SE GUIARA POR LOS CALCULOS DE LA DOCUMENTACION TECNICA DE CONTRATO. LA INSPECCION DE OBRA PODRA EXIGIR AL CONTRATISTA CALCULOS NO INCLUIDOS EN LA DOCUMENTACION TECNICA DE CONTRATO. LA DOCUMENTACION DE OBRA SE PRESENTARAN A LA INSPECCION DE OBRA EN ARCHIVOS DIGITALES Y POR CUADRUPLICADO EN COPIAS DE PAPEL.

**PODER JUDICIAL**  
**RIO NEGRO**

AREA DE INFRAESTRUCTURA Y ARQUITECTURA

OBRA: CONSTRUCCION COMPLEJO JUDICIAL

LUGAR: EL BOLSON

PLANO: INSTALACION ELECTRICA\_CJEB-IE-PB ESCALA 1:100

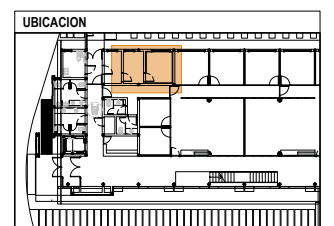
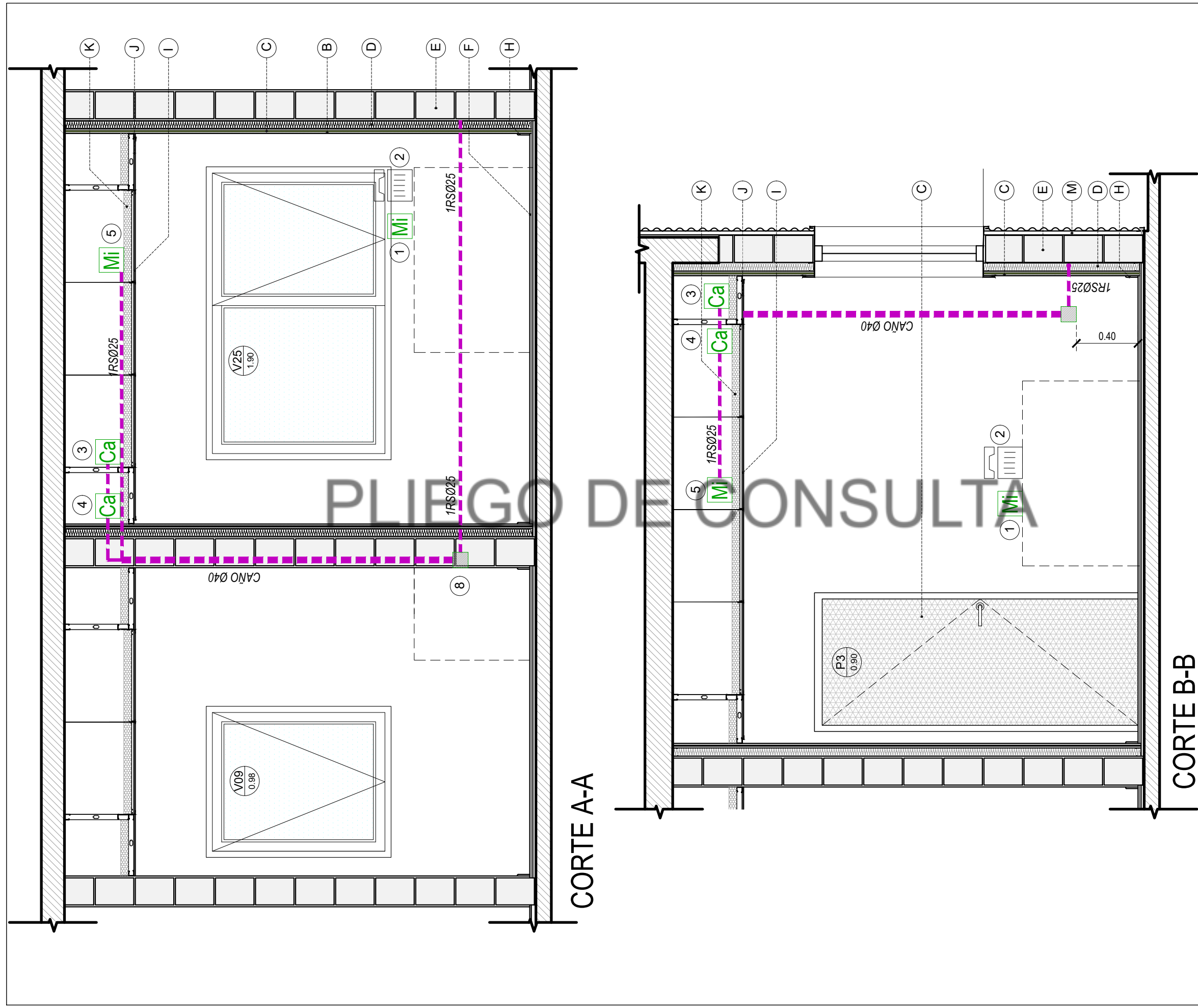

**SIMBOLOGIA**

	Ficha R45 Datos - Puestos de red
	2 Tomacorrientes 2x10 A+T Alimentacion normal
	1 Tomacorriente 2x10 A+T Alimentacion normal -Altura 2m o 5 Cielorraso
	2 Tomacorrientes 2x10 A+T Alimentacion UPS
	Microfono
	Ubicacion Televisor - Face Plate ficha HDMI
	Proyector
	Camara IP
	Antena de Wi-Fi
	Parlante
	Caja de registro 10x10

- REFERENCIAS**
- INSTALACIONES**
- 1- Micrófono de mesa
  - 2- Intercomunicador
  - 3- Cámaras IP
  - 4- Cámara Web
  - 5- Micrófono de cielorraso
  - 6- Luz de aviso
  - 7- Pulsador luz
  - 8- Caja de registro embutida 10x10
  - 9- Puerta c/kit asilacion s/planilla carpinteria

- CONSTRUCTIVAS:**
- A- Perfil U - Buña de ajuste.
  - B- Doble emplacado de placa de roca de yeso tipo Diamant de Knauf o ACU60 de Durlock.
  - C- Aislante acustico multiproposito de vinilo de alta densidad tipo Fonac Barrier Acustico.
  - D- Aislante acustico panel rigido de lana de vidrio tipo Acoustiver P500 con velo negro.
  - E- Mamposteria de hormigon celular macizo tipo RETAK -17.5x25x 50cm.
  - F - Baldosa de piso vinilico sobre carpeta hidrofuga y base autonivelante.
  - G- Piso ceramico de porcellanatto 60x60 sobre carpeta hidrofuga.
  - H- Zocalo de PVC color a definir.
  - I- Cielorraso de placa de yeso desmontable 60x60 con tratamiento acustico y bordes biselados tipo Sandila Micro S de Durlock, similar o equivalente.
  - J- Cielorraso perimetral de placa de roca de yeso junta tomada.
  - K- Aislacion acustica de lana de vidrio acustiver de 50mm rev. con papel kraft
  - M- Montante aluminio p/fijacion de chapa sinusoidal.

**NOTAS**

Las cajas y/o face plate a las vistas deben alinearse vertical y horizontalmente.  
 El tendido de cañerías, podrá realizarse dentro del los perfiles de las carpinterías. No se aprobarán cañerías o pasas a la vista, ni la ejecución de salientes para cubrirlos.  
 Todas las cantidades, superficies y dimensiones aquí descriptas son indicativas y a los fines de la cotización de la obra, las mismas deberán ser verificadas en su totalidad en obra, bajo la exclusiva responsabilidad del contratista.

**PODER JUDICIAL RIO NEGRO**

AREA DE INFRAESTRUCTURA Y ARQUITECTURA

OBRA: CONSTRUCCION COMPLEJO JUDICIAL

LUGAR: EL BOLSON

PLANO: DETALLE CAMARA GESELL PB ESCALA 1:25

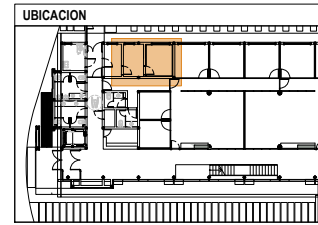
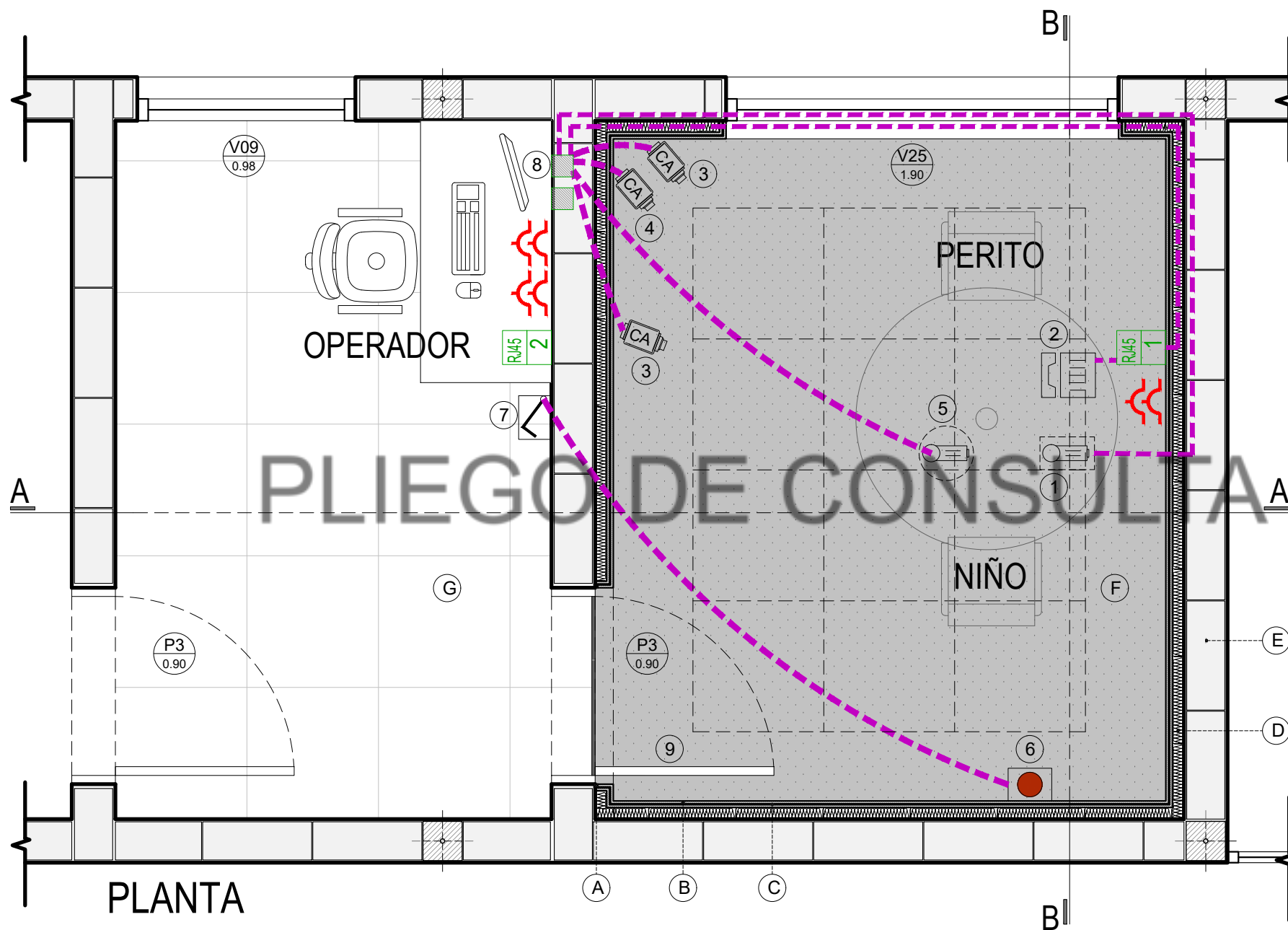

**SIMBOLOGIA**

	Ficha RJ45 Datos - Puestos de red
	2 Tomacorrientes 2x10 A+T Alimentacion normal
	1 Tomacorriente 2x10 A+T Alimentacion normal -Altura 2m o 5 Cielorraso
	2 Tomacorrientes 2x10 A+T Alimentacion UPS
	Microfono
	Ubicacion Televisor - Face Plate ficha HDMI
	Proyector
	Camara IP
	Antena de Wi-Fi
	Parlante
	Caja de registro 10x10

- REFERENCIAS**
- INSTALACIONES**
- 1- Micrófono de mesa
  - 2- Intercomunicador
  - 3- Cámaras IP
  - 4- Cámara Web
  - 5- Micrófono de cielorraso
  - 6- Luz de aviso
  - 7- Pulsador luz
  - 8- Caja de registro embutida 10x10
  - 9- Puerta c/kit asilacion s/planilla carpinteria

- CONSTRUCTIVAS:**
- A- Perfil U - Buña de ajuste.
  - B- Doble emplacado de placa de roca de yeso tipo Diamant de Knauf o ACU60 de Durlock.
  - C- Aislante acustico multiproposito de vinilo de alta densidad tipo Fonac Barrier Acustico.
  - D- Aislante acustico panel rigido de lana de vidrio tipo Acoustiver P500 con velo negro.
  - E- Mamposteria de hormigon celular macizo tipo RETAK -17.5x25x 50cm.
  - F- Baldosa de piso vinilico sobre carpeta hidrofuga y base autonivelante.
  - G- Piso ceramico de porcellanatto 60x60 sobre carpeta hidrofuga.
  - H- Zocalo de PVC color a definir.
  - I- Cielorraso de placa de yeso desmontable 60x60 con tratamiento acustico y bordes biselados tipo Sandila Micro S de Durlock, similar o equivalente.
  - J- Cielorraso perimetral de placa de roca de yeso junta tomada.
  - K- Aislacion acustica de lana de vidrio acustiver de 50mm rev. con papel kraft

**NOTAS**

Las cajas y/o face plate a la vistas deben alinearse vertical y horizontalmente. Todas las cantidades, superficies y dimensiones aqui descritas son indicativas y a los fines de la cotizacion de la obra, las mismas deberan ser verificadas en su totalidad en obra, bajo la exclusiva responsabilidad del contratista.

**PODER JUDICIAL RIO NEGRO**

AREA DE INFRAESTRUCTURA Y ARQUITECTURA

OBRA: CONSTRUCCION COMPLEJO JUDICIAL

LUGAR: EL BOLSON

PLANO: DETALLE CAMARA GESELL PB ESCALA 1:25

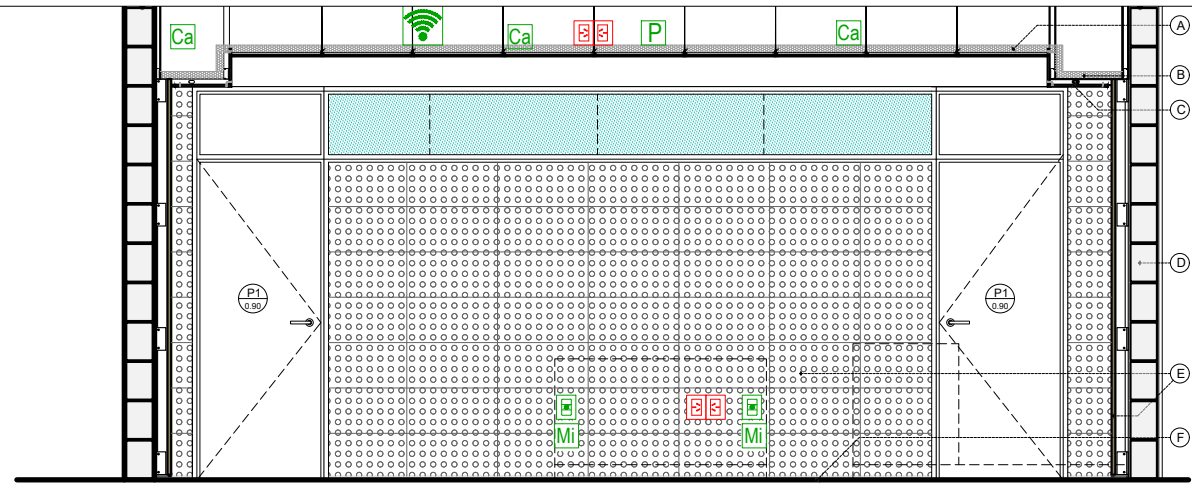

CORTE A-A

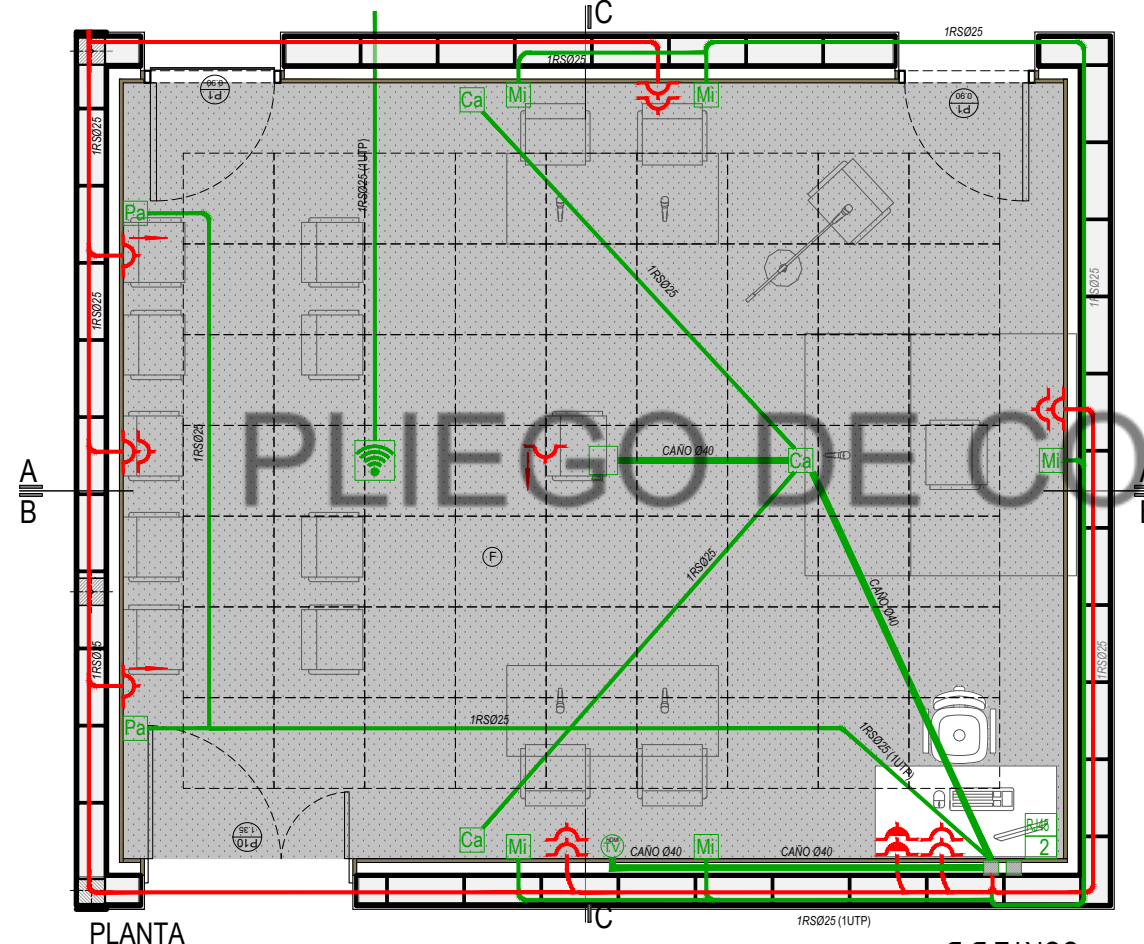

PLANTA

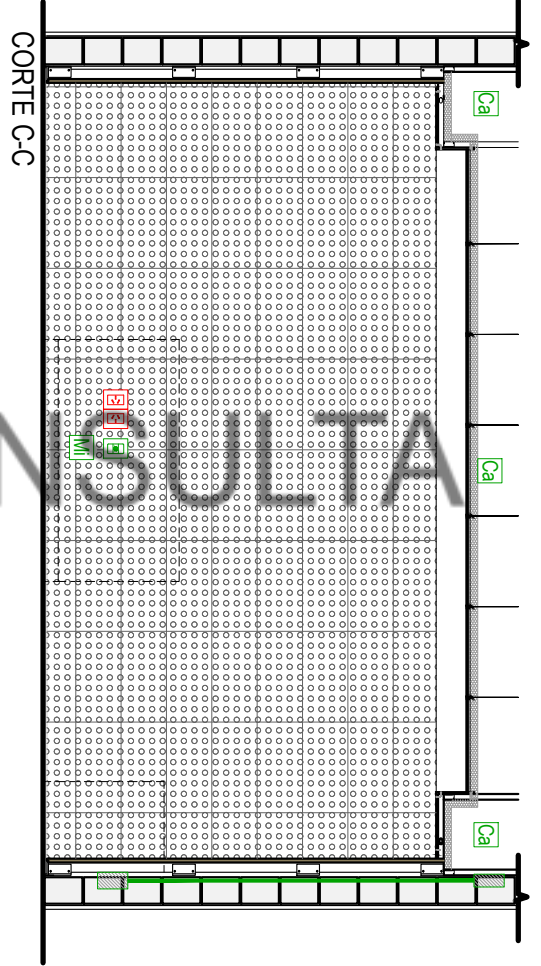

CORTE C-C

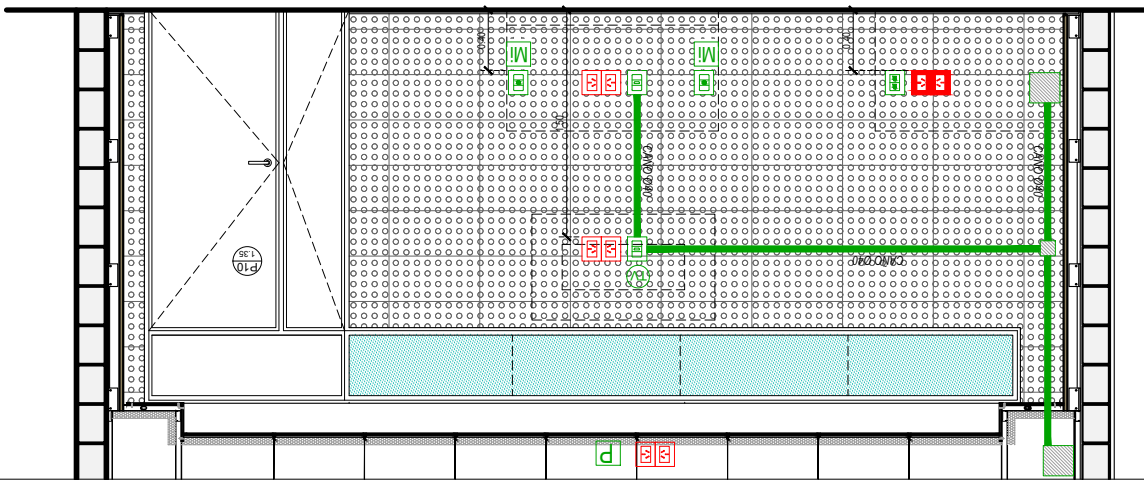

CORTE B-B

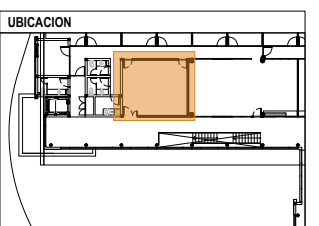

**SIMBOLOGIA**

	Ficha RJ45 Datos - Puestos de red
	2 Tomacorrientes 2x10 A+T Alimentacion normal
	1 Tomacorriente 2x10 A+T Alimentacion normal - Altura 2m o 5 Cielorraso
	2 Tomacorrientes 2x10 A+T Alimentacion UPS
	Microfono
	Ubicacion Televisor - Face Plate ficha HDMI
	Proyector
	Camara IP
	Antena de Wi-Fi
	Parlante
	Caja de registro 10x10

- REFERENCIAS**
- INSTALACIONES**
- 1- Micrófono de mesa
  - 2- Intercomunicador
  - 3- Cámaras IP
  - 4- Cámara Web
  - 5- Micrófono de cielorraso
  - 6- Luz de aviso
  - 7- Pulsador luz
  - 8- Caja de registro embutida 10x10
  - 9- Puerta c/kit asilacion s/planilla carpinteria

- CONSTRUCTIVAS:**
- A- Cielorraso modular de madera aglomerada (HR) 60x60 con terminacion melaminica simila madera marca Hunter Douglas (Natura-Patagonia) similar o equivalente.
  - B- Aislacion acustica de lana de vidrio acustiver de 50mm rev. con papel kraft.
  - C- Cielorraso perimetral de placa de yeso junta tomada ACU60 de Durlock o Diamant de Knauf, similar o equivalente.
  - D- Mamposteria de hormigon celular macizo tipo RETAK.-17.5x25x 50cm.
  - E- Revestimiento de madera aglomerada (HR) con terminacion melaminica simila madera marca Hunter Douglas (Natura-Patagonia) similar o equivalente
  - F - Baldosa de piso vinilico sobre carpeta hidrofuga y base autonivelante.

**NOTAS**

Las cajas y/o face plate a la vistas deben alinearse vertical y horizontalmente.

El tendido de cañerías, podrá realizarse dentro del los perfiles de las carpinterías. No se aprobaran cañerías o pases a la vista, ni la ejecucion de salientes para cubiertas.

Todas las cantidades, superficies y dimensiones aqui descritas son indicativas y a los fines de la cotizacion de la obra, las mismas deberan ser verificadas en su totalidad en obra, bajo la exclusiva responsabilidad del contratista.

**PODER JUDICIAL RIO NEGRO**

AREA DE INFRAESTRUCTURA Y ARQUITECTURA

OBRA: CONSTRUCCION COMPLEJO JUDICIAL

LUGAR: EL BOLSON

PLANO: DETALLE CAMARA GESELL PB ESCALA 1:25

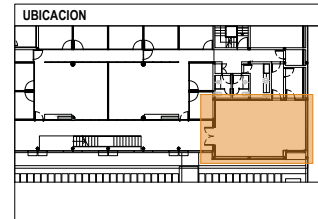

**SIMBOLOGIA**

	Ficha RJ45 Datos - Puestos de red
	2 Tomacorrientes 2x10 A+T Alimentacion normal
	1 Tomacorriente 2x10 A+T Alimentacion normal -Altura 2m o 5 Cielorraso
	2 Tomacorrientes 2x10 A+T Alimentacion UPS
	Microfono
	Ubicacion Televisor - Face Plate ficha HDMI
	Proyector
	Camara IP
	Antena de Wi-Fi
	Parlante
	Caja de registro 10x10

- REFERENCIAS**
- INSTALACIONES**
- 1- Micrófono de mesa
  - 2- Intercomunicador
  - 3- Cámaras IP
  - 4- Cámara Web
  - 5- Micrófono de cielorraso
  - 6- Luz de aviso
  - 7- Pulsador luz
  - 8- Caja de registro embutida 10x10
  - 9- Puerta c/kit asilacion s/planilla carpinteria

- CONSTRUCTIVAS:**
- A- Cielorraso modular de madera aglomerada (HR) 60x60 con terminacion melaminica simila madera marca Hunter Douglas (Natura-Patagonia) similar o equivalente.
  - B- Aislacion acustica de lana de vidrio acustiver de 50mm rev. con papel kraft.
  - C- Cielorraso perimetral de placa de yeso junta tomada ACU60 de Durlock o Diamant de Knauf, similar o equivalente.
  - D- Mamposteria de hormigon celular macizo tipo RETAK.-17.5x25x 50cm.
  - E- Revestimiento de madera aglomerada (HR) con terminacion melaminica simila madera marca Hunter Douglas (Natura-Patagonia) similar o equivalente
  - F - Baldosa de piso vinilico sobre carpeta hidrofuga y base autonivelante.

**NOTAS**

Las cajas y/o face plate a la vistas deben alinearse vertical y horizontalmente.

El tendido de cañerías, podrá realizarse dentro del los perfiles de las carpinterías. No se aprobaran cañerías o pases a la vista, ni la ejecucion de salientes para cubriřlos.

Todas las cantidades, superficies y dimensiones aqui descriptas son indicativas y a los fines de la colizacion de la obra. las mismas deberan ser verificadas en su totalidad en obra, bajo la exclusiva responsabilidad del contratista.

**PODER JUDICIAL RIO NEGRO**

AREA DE INFRAESTRUCTURA Y ARQUITECTURA

OBRA: CONSTRUCCION COMPLEJO JUDICIAL

LUGAR: EL BOLSON

PLANO: DETALLE CAMARA GESELL PB ESCALA 1:25

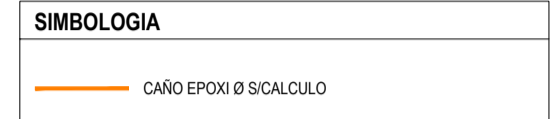
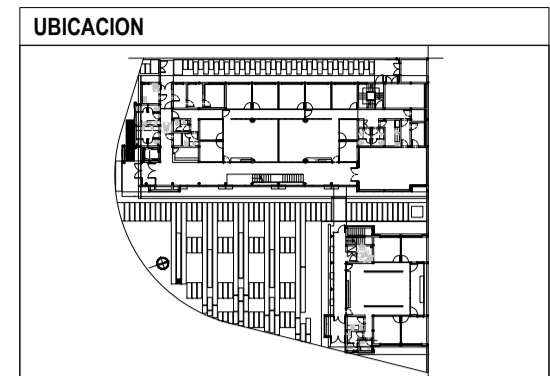
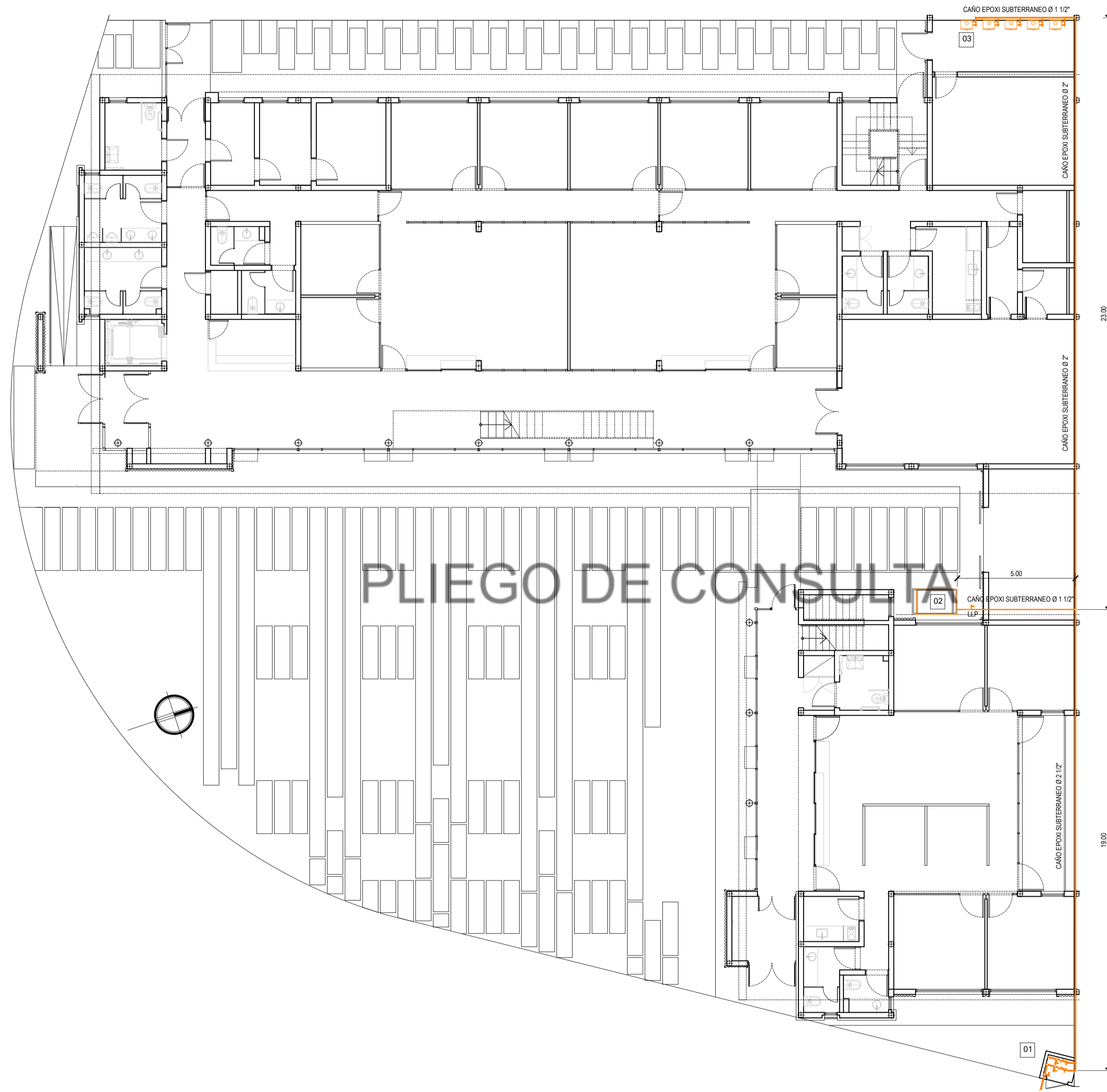

- REFERENCIAS**
- 01 NICHOS MEDIDOR DE GAS DOBLE REGULACION
  - 02 GRUPO ELECTROGENO 22 KVA CABINADO E INSONORIZADO MARCA GENERAC SIMILAR O EQUIVALENTE
  - 03 CALDERAS S/BALANCE TERMICO

**NOTAS**

TODAS LAS CANTIDADES, SUPERFICIES Y DIMENSIONES AQUI DESCRITAS SON INDICATIVAS Y A LOS FINES DE LA COTIZACION DE LA OBRA, LAS MISMAS DEBERAN SER VERIFICADAS EN SU TOTALIDAD EN OBRA, BAJO LA EXCLUSIVA RESPONSABILIDAD DEL CONTRATISTA. LA INSTALACION SERA EFECTUADA SEGUN NORMAS Y REGLAMENTACION VIGENTE A TRAVES DE UN MATRICULADO HABILITADO. LA CONTRATISTA TENDRA A SU CARGO Y COSTO TODAS LAS TRAMITACIONES PARA LA APROBACION DE LA INSTALACION EN EL ENTE PRESTATARIO DEL SERVICIO CORRESPONDIENTE.

**PODER JUDICIAL**  
**RIO NEGRO**

AREA DE INFRAESTRUCTURA Y ARQUITECTURA

OBRA: CONSTRUCCION COMPLEJO JUDICIAL

LUGAR: EL BOLSON

PLANO: INSTALACION DE GAS ESCALA 1:100



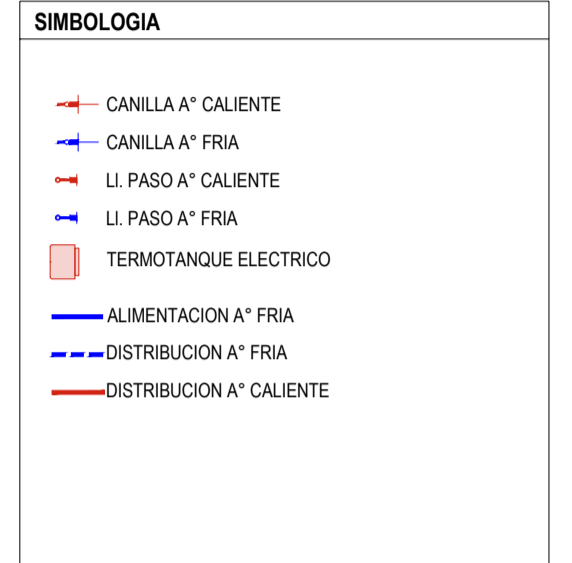
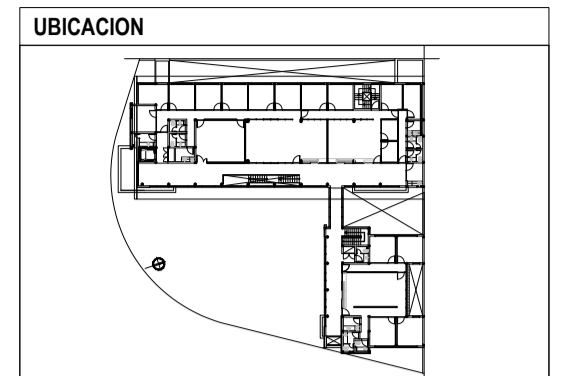
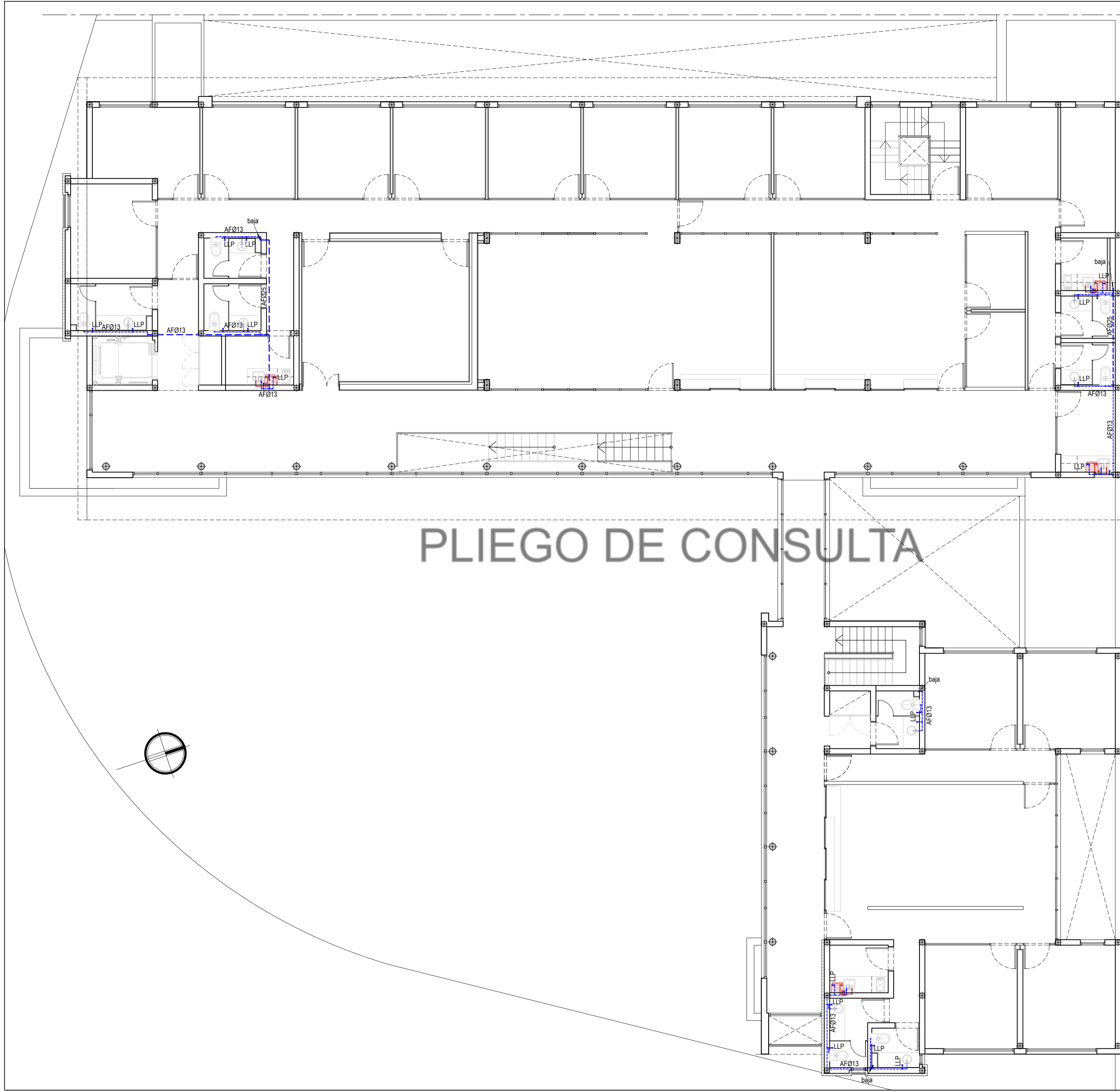

- REFERENCIAS**
- Ⓐ TANQUE TIPO CISTERNA VOL. NOMINAL 2800lts. ROTOPLAS SIMILAR O EQUIVALENTE H: 195cm Ø: 155cm
  - Ⓑ BOMBA 3/4 HP ROWA SIMILAR O EQUIVALENTE
  - Ⓒ EQUIPO PRESURIZADOR DE BOMBAS ROWA MAX-FLOW 302 SIMILAR O EQUIVALENTE
  - Ⓓ CONEXION A RED DOMICILIARIA-MEDIDOR UBICADO SOBRE VEREDA PUBLICA

**NOTAS**

TODAS LAS CANTIDADES, SUPERFICIES Y DIMENSIONES AQUI DESCRIPTAS SON INDICATIVAS Y A LOS FINES DE LA COTIZACION DE LA OBRA, LAS MISMAS DEBERAN SER VERIFICADAS EN SU TOTALIDAD EN OBRA, BAJO LA EXCLUSIVA RESPONSABILIDAD DEL CONTRATISTA.

**PODER JUDICIAL  
RIO NEGRO**

AREA DE INFRAESTRUCTURA Y ARQUITECTURA

OBRA: CONSTRUCCION COMPLEJO JUDICIAL

LUGAR: EL BOLSON

PLANO: INSTALACION A° F° Y A° C°-PA ESCALA 1:100

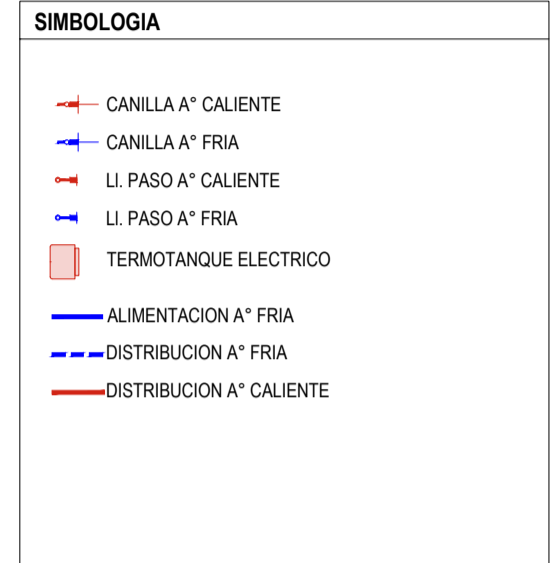
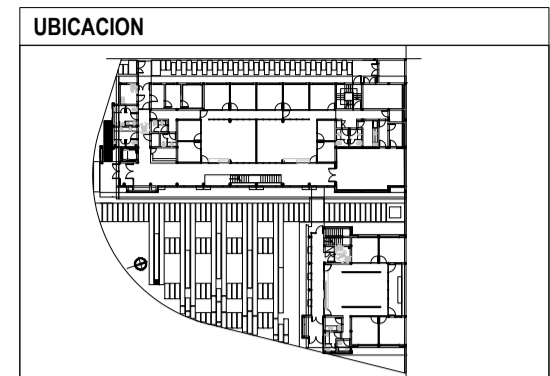
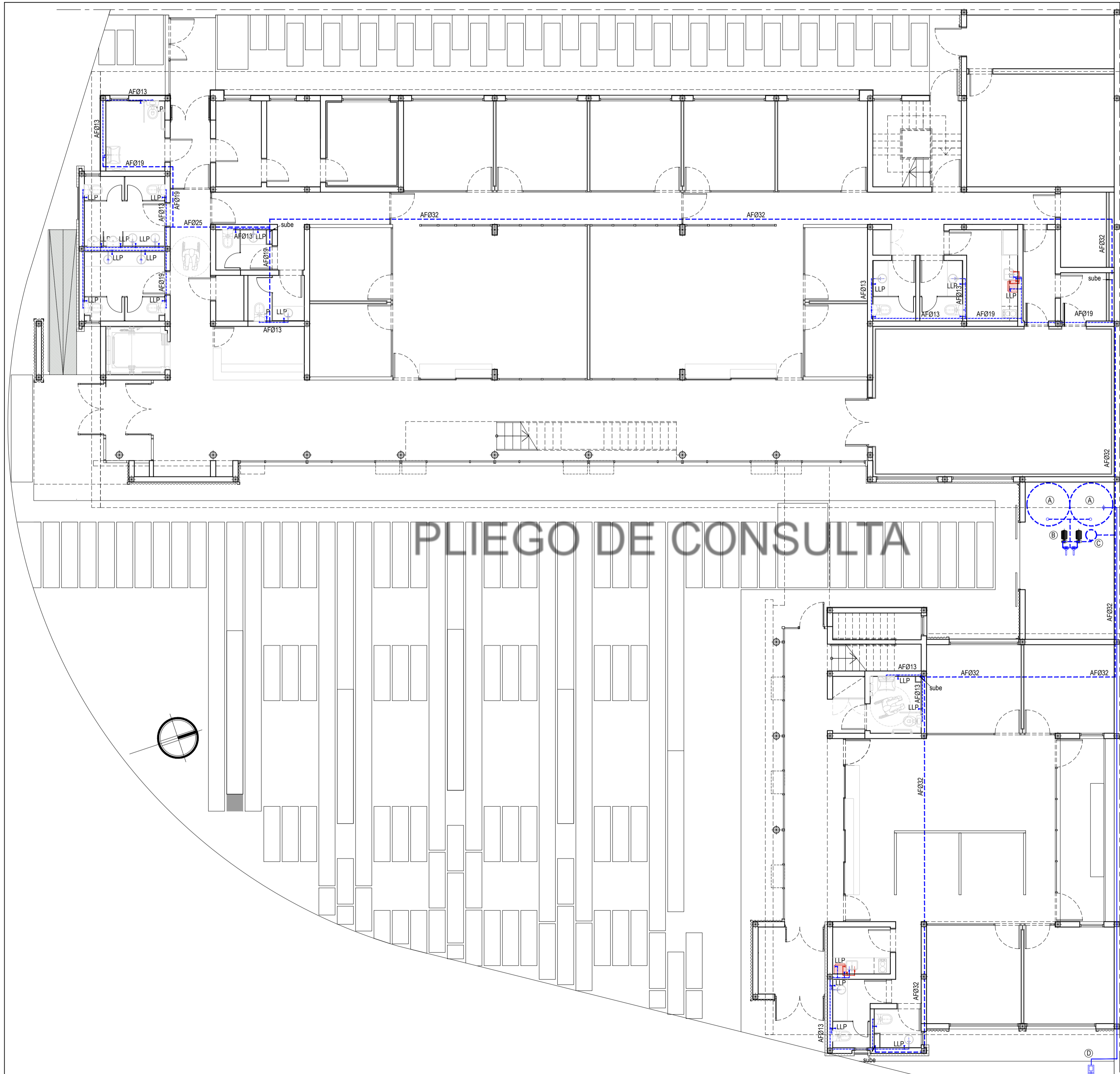

- REFERENCIAS**
- (A) TANQUE TIPO CISTERNA VOL. NOMINAL 2800lts. ROTOPLAS SIMILAR O EQUIVALENTE H: 195cm Ø: 155cm
  - (B) BOMBA 3/4 HP ROWA SIMILAR O EQUIVALENTE
  - (C) EQUIPO PRESURIZADOR DE BOMBAS ROWA MAX-FLOW 302 SIMILAR O EQUIVALENTE
  - (D) CONEXION A RED DOMICILIARIA-MEDIDOR UBICADO SOBRE VEREDA PUBLICA

**NOTAS**

TODAS LAS CANTIDADES, SUPERFICIES Y DIMENSIONES AQUI DESCRIPTAS SON INDICATIVAS Y A LOS FINES DE LA COTIZACION DE LA OBRA, LAS MISMAS DEBERAN SER VERIFICADAS EN SU TOTALIDAD EN OBRA, BAJO LA EXCLUSIVA RESPONSABILIDAD DEL CONTRATISTA.

**PODER JUDICIAL  
RIO NEGRO**

AREA DE INFRAESTRUCTURA Y ARQUITECTURA

OBRA: CONSTRUCCION COMPLEJ JUDICIAL

LUGAR: EL BOLSON

PLANO: INSTALACION A° F° Y A° C°-PB      ESCALA 1:100



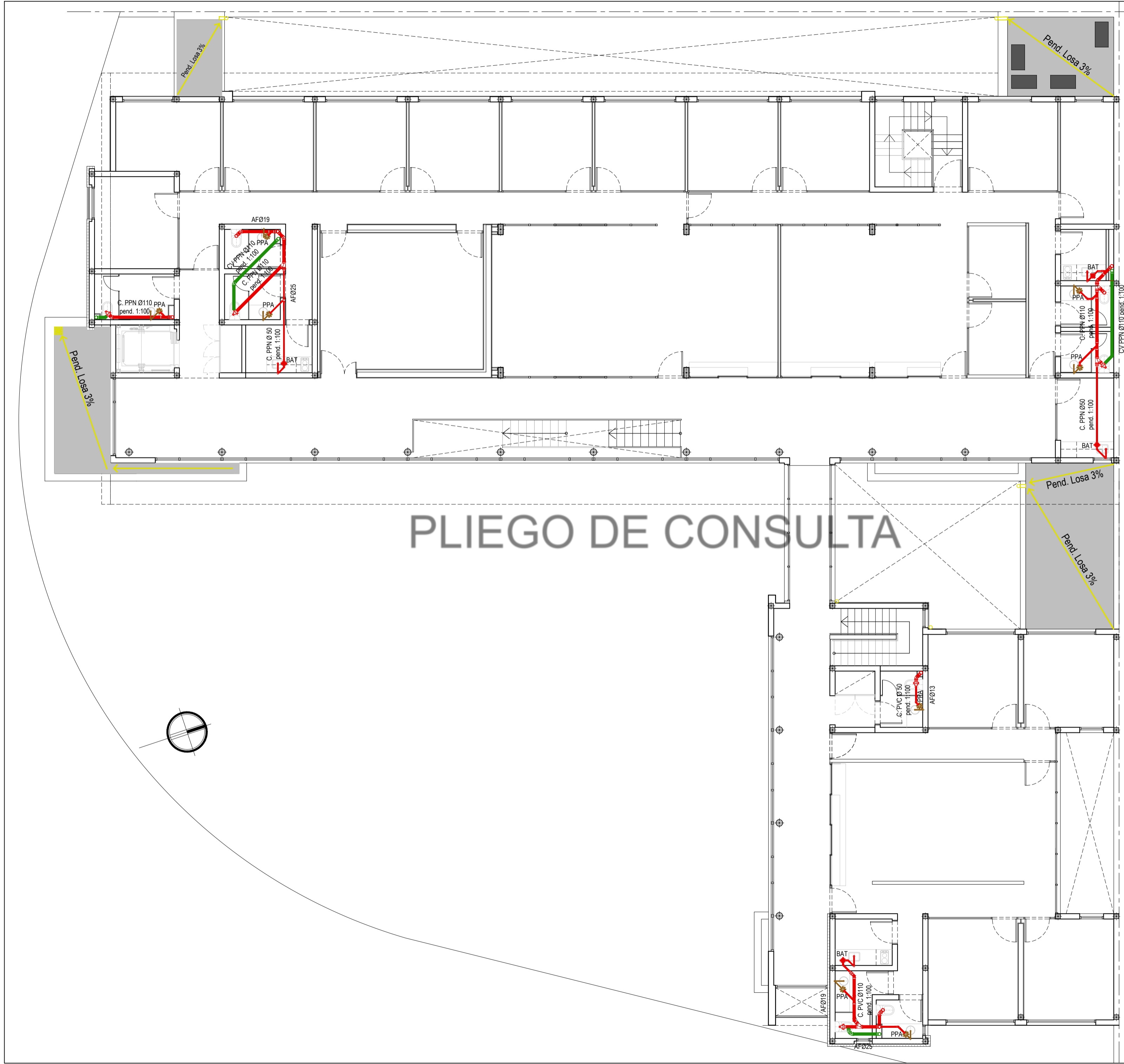

**UBICACION**

**SIMBOLOGIA**

- DESAGÜES PRIMARIOS
- DESAGÜES SECUNDARIOS
- VENTILACIONES
- DESAGÜES PLUVIALES
- PPA-PILETA DE PISO ABIERTA
- BAT-BOCA DE ACCESO TAPADA
- CI-CAMARA DE INSPECCION 60X60
- BDA-BOCA DESAGÜE ABIERTA CON REJILLA METALICA
- DESAGÜE PLUVIAL LINEAL CON REJILLA METALICA
- BAJADA DESAGÜE PLUVIAL

**REFERENCIAS**

**NOTAS**

TODAS LAS CANTIDADES, SUPERFICIES Y DIMENSIONES AQUI DESCRIPTAS SON INDICATIVAS Y A LOS FINES DE LA COTIZACION DE LA OBRA. LAS MISMAS DEBERAN SER VERIFICADAS EN SU TOTALIDAD EN OBRA, BAJO LA EXCLUSIVA RESPONSABILIDAD DEL CONTRATISTA.

**PODER JUDICIAL RIO NEGRO**

AREA DE INFRAESTRUCTURA Y ARQUITECTURA

OBRA: CONSTRUCCION COMPLEJO JUDICIAL

LUGAR: EL BOLSON

PLANO: INS. SANIT. CLOACAL-PLUVIAL PA ESCALA 1:100

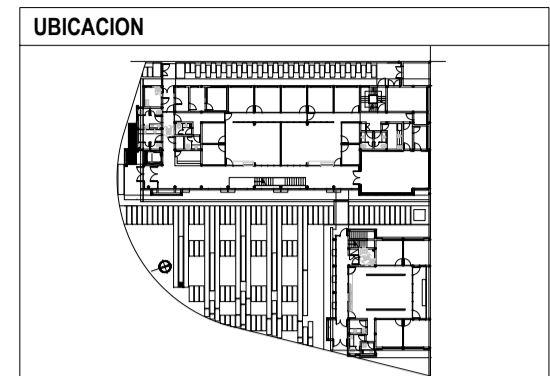
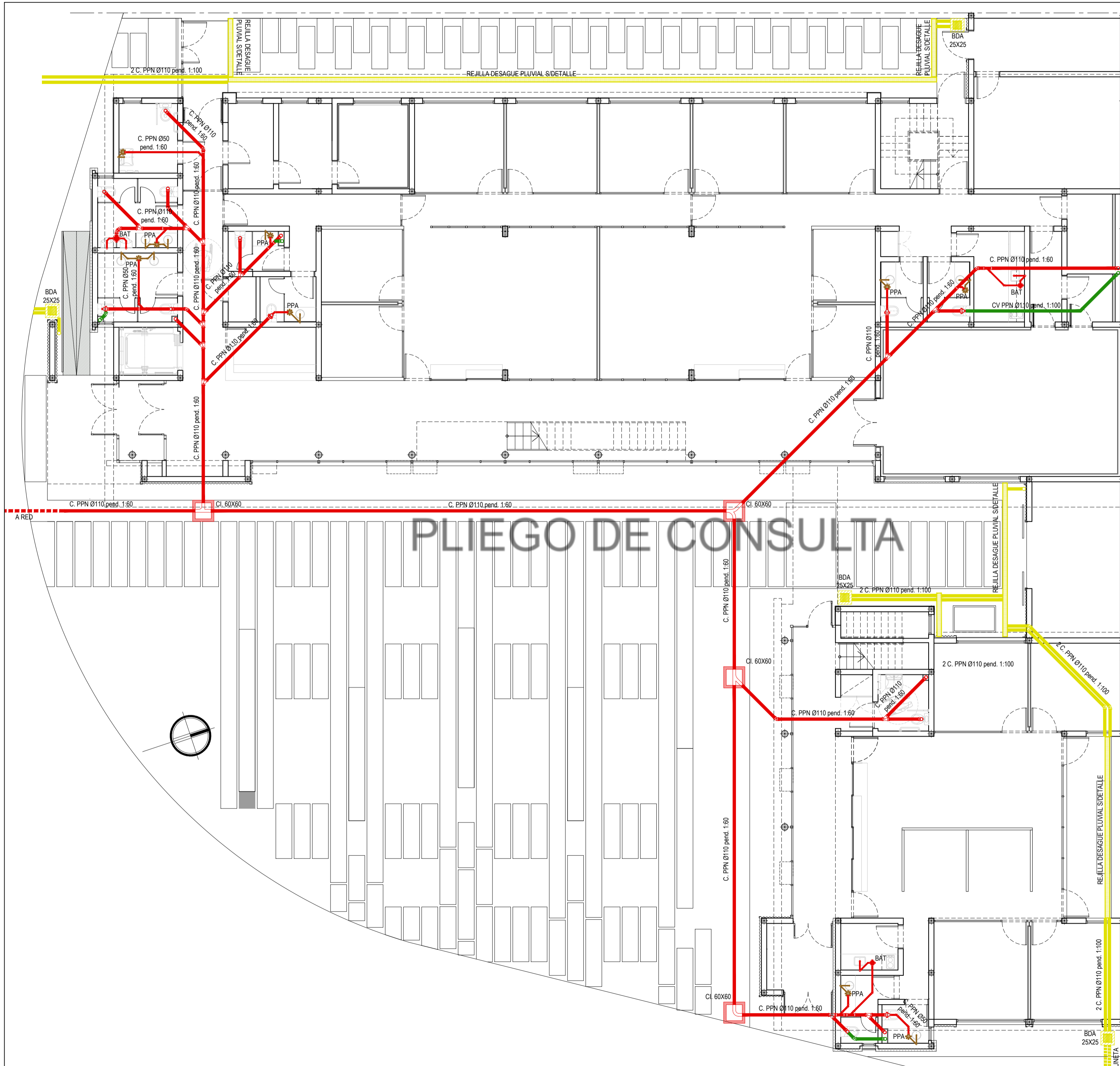

**SIMBOLOGIA**

	DESAGÜES PRIMARIOS
	DESAGÜES SECUNDARIOS
	VENTILACIONES
	DESAGÜES PLUVIALES
	PPA-PILETA DE PISO ABIERTA
	BAT-BOCA DE ACCESO TAPADA
	CI-CAMARA DE INSPECCION 60X60
	BDA-BOCA DESAGÜE ABIERTA CON REJILLA METALICA
	DESAGÜE PLUVIAL LINEAL CON REJILLA METALICA
	BAJADA DESAGÜE PLUVIAL

**REFERENCIAS**

**NOTAS**  
 TODAS LAS CANTIDADES, SUPERFICIES Y DIMENSIONES AQUI DESCRIPTAS SON INDICATIVAS Y A LOS FINES DE LA COTIZACION DE LA OBRA. LAS MISMAS DEBERAN SER VERIFICADAS EN SU TOTALIDAD EN OBRA, BAJO LA EXCLUSIVA RESPONSABILIDAD DEL CONTRATISTA.

**PODER JUDICIAL RIO NEGRO**

AREA DE INFRAESTRUCTURA Y ARQUITECTURA

OBRA: CONSTRUCCION COMPLEJO JUDICIAL

LUGAR: EL BOLSON

PLANO: INS. SANIT. CLOACAL-PLUVIAL PB ESCALA 1:100



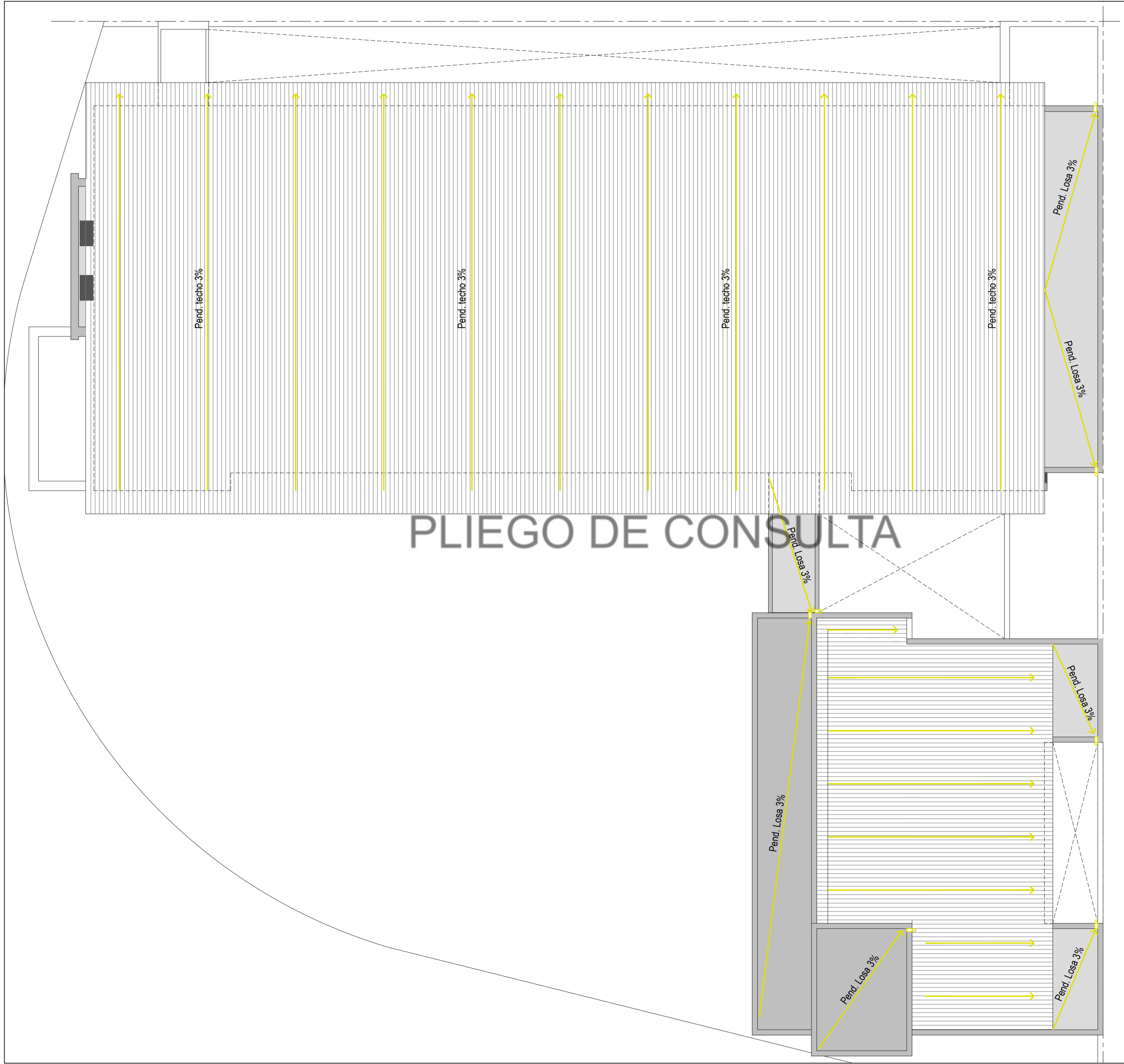

**UBICACION**

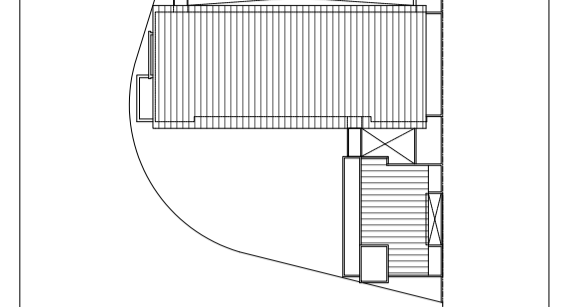

**SIMBOLOGIA**

- DESAGÜES PRIMARIOS
- DESAGÜES SECUNDARIOS
- VENTILACIONES
- DESAGÜES PLUVIALES
-  PPA-PILETA DE PISO ABIERTA
-  BAT-BOCA DE ACCESO TAPADA
-  CI-CAMARA DE INSPECCION 60X60
-  BDA-BOCA DESAGÜE ABIERTA CON REJILLA METALICA
-  DESAGÜE PLUVIAL LINEAL CON REJILLA METALICA
-  BAJADA DESAGÜE PLUVIAL

**REFERENCIAS**

**NOTAS**

TODAS LAS CANTIDADES, SUPERFICIES Y DIMENSIONES AQUI DESCRIPTAS SON INDICATIVAS Y A LOS FINES DE LA COTIZACION DE LA OBRA. LAS MISMAS DEBERAN SER VERIFICADAS EN SU TOTALIDAD EN OBRA, BAJO LA EXCLUSIVA RESPONSABILIDAD DEL CONTRATISTA.

**PODER JUDICIAL  
RIO NEGRO**

AREA DE INFRAESTRUCTURA Y ARQUITECTURA



OBRA: CONSTRUCCION COMPLEJO JUDICIAL

LUGAR: EL BOLSON

PLANO: INS. SANIT. CLOACAL-PLUVIAL TECHOS ESCALA 1:100

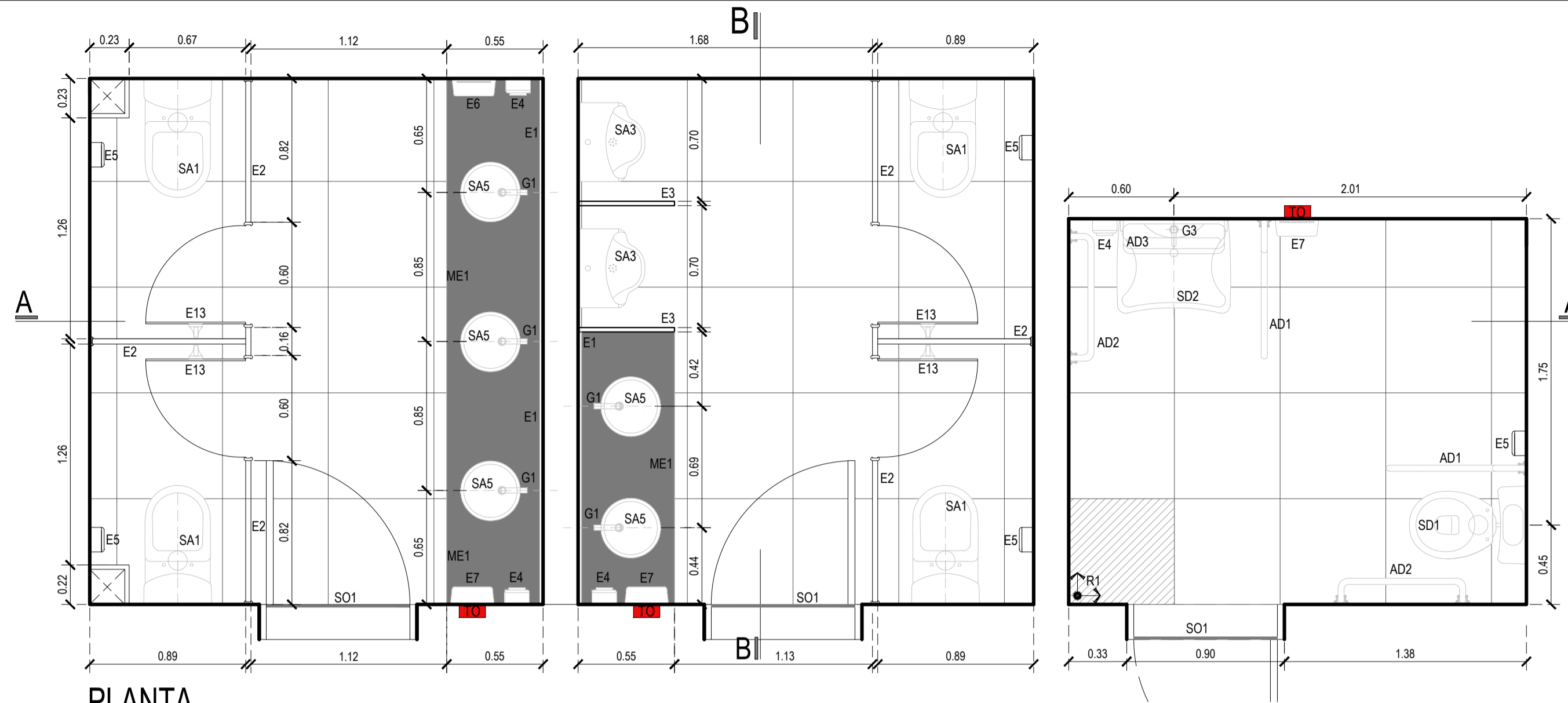

PLANTA

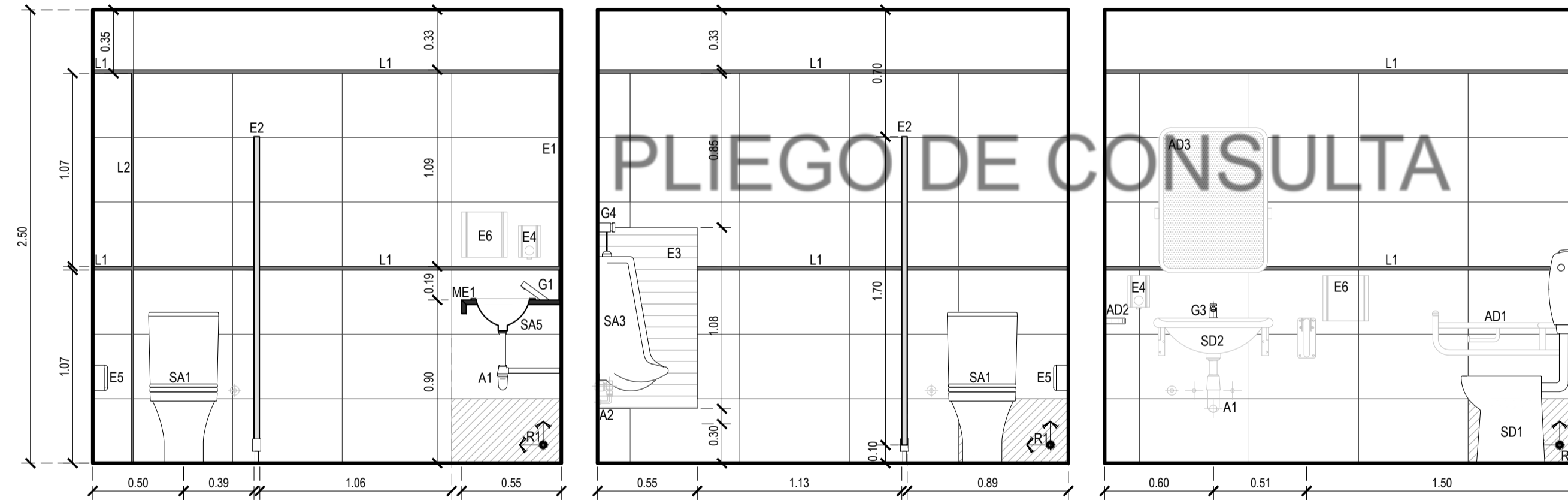

CORTE A-A

CORTE B-B

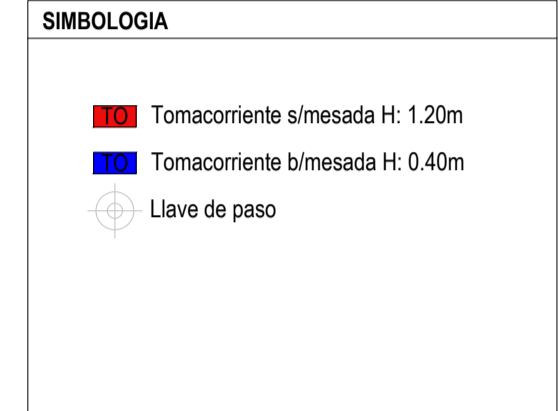
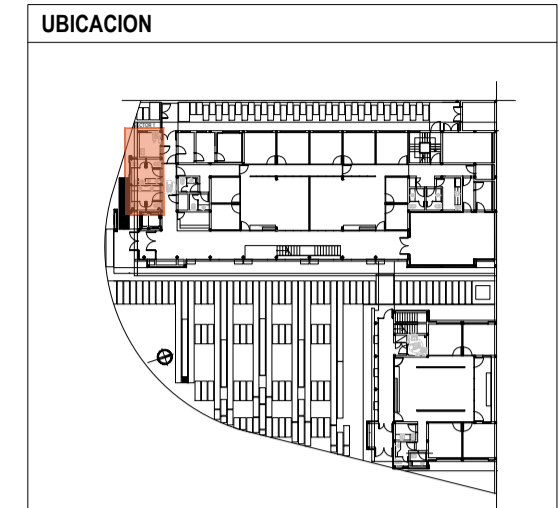

REFERENCIAS

REFERENCIAS SANITARIOS Y OFFICE	
<b>SANITARIOS</b>	
SA1	Inodoro Largo tipo línea Varosa de Farum
SA2	Baño tipo Boy 300, Acero de Johnson - diam. 34
SA3	Miguelito Mural con antaños tipo línea Farum
SA4	Baño - primer nivel 12" x 12"
SA5	Baño tipo Boy 300, Acero de Johnson - diam. 30
SA6	
SE1	Inodoro tipo línea Espacio de Farum/ asiento y tapa
SE2	Baño tipo línea Espacio de Farum
<b>GRIFERIA</b>	
G1	Grifera automática tipo FV PRESSMATIC 0881 G2
G2	Grifera tipo FV Sang 011 0100 - oficina
G3	Grifera tipo línea FV 0881 G2A - baño para cédic.
G4	Valvula FV para mingitorios FV ECONOMIC 0881 G1 - baños gays
<b>ACCESORIOS</b>	
A1	Desague reglo a la vista cromado FV
A2	Desague mingitorio
AD1	Bañal repañado Farum 80 cm. VERFIS
AD2	Bañal tipo baño Farum 80 cm. VERFIS
AD3	Espejo bañador tipo línea Espacio de Farum
<b>MESADAS</b>	
ME1	Mesada granito negro San Gabriel con fregadero y zócalo superior
ME2	Mesada granito Cera Verde
<b>MUEBLES</b>	
MJ1	Mueble bajo mesada y plano, de melamina tipo Mesasa Color Cereza
MJ2	Mueble espejo y plano, de melamina tipo Mesasa Color Cereza
MJ3	Mueble puertas altas y plano, de melamina tipo Mesasa Color Cereza
<b>CIELORRASCOS</b>	
C1	Cielorrasco suspendido junta tornada
<b>SOLIDOS</b>	
S1	Piso porcelanato junta rectificada - Medida 30x30 cm. tipo Sirey Natural Gray de Cerro Negro
<b>REVESTIMIENTOS</b>	
R1	Tipo San Lorenzo 20x30, Net blanco satinado
R2	Tipo San Lorenzo 20x30, Net Line blanco satinado
<b>EQUIPAMIENTO</b>	
E1	Espejo full size
E2	Tabiques sanitarios tipo WC WALL
E3	Pared division mingitorios
E4	Dispositivo de jabón líquido sobre altura de mesada
E5	Dispositivo de papel en rollo en c/ cubilete
E6	Dispositivo de papel de mano en pared
E7	Secador eléctrico
E8	Pantallas Puerta C/ Tabique Baños
E9	Cortinador 80x120 para espejo
E10	Anillo espejo tipo DORNIC 2 Normales de Acero inoxidable
E11	Termostato Electrico Mural Acero/ Tapa Acero/ Llave metal o equivalente
E12	Mandera Bajo Mesada Whirlpool 117 Lit. Modelo WIKO D20 similar o equivalente
E13	Pantalla para los Accesos de FV cromo
<b>LISTELES Y SOLAS</b>	
L1	Perfil L1 de acero inoxidable de 2x1 cm
L2	Perfil L2 de acero inoxidable esmaltado de 1x1 cm
L3	Perfil L3 de Acero inoxidable inox

NOTAS

TODAS LAS CANTIDADES, SUPERFICIES Y DIMENSIONES AQUI DESCRITAS SON INDICATIVAS Y A LOS FINES DE LA COTIZACION DE LA OBRA. LAS MISMAS DEBERAN SER VERIFICADAS EN SU TOTALIDAD EN OBRA, BAJO LA EXCLUSIVA RESPONSABILIDAD DEL CONTRATISTA.

**PODER JUDICIAL RIO NEGRO**

AREA DE INFRAESTRUCTURA Y ARQUITECTURA

OBRA: CONSTRUCCION COMPLEJO JUDICIAL

LUGAR: EL BOLSON

PLANO: DETALLE DE LOCAL SANITARIO ESCALA 1:25

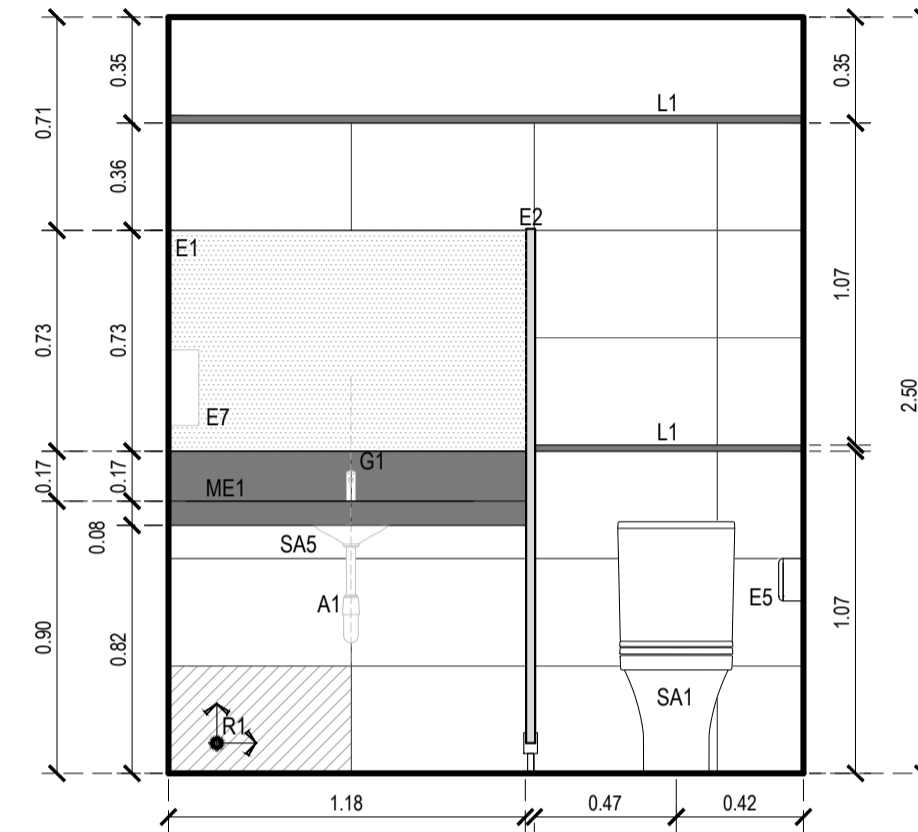
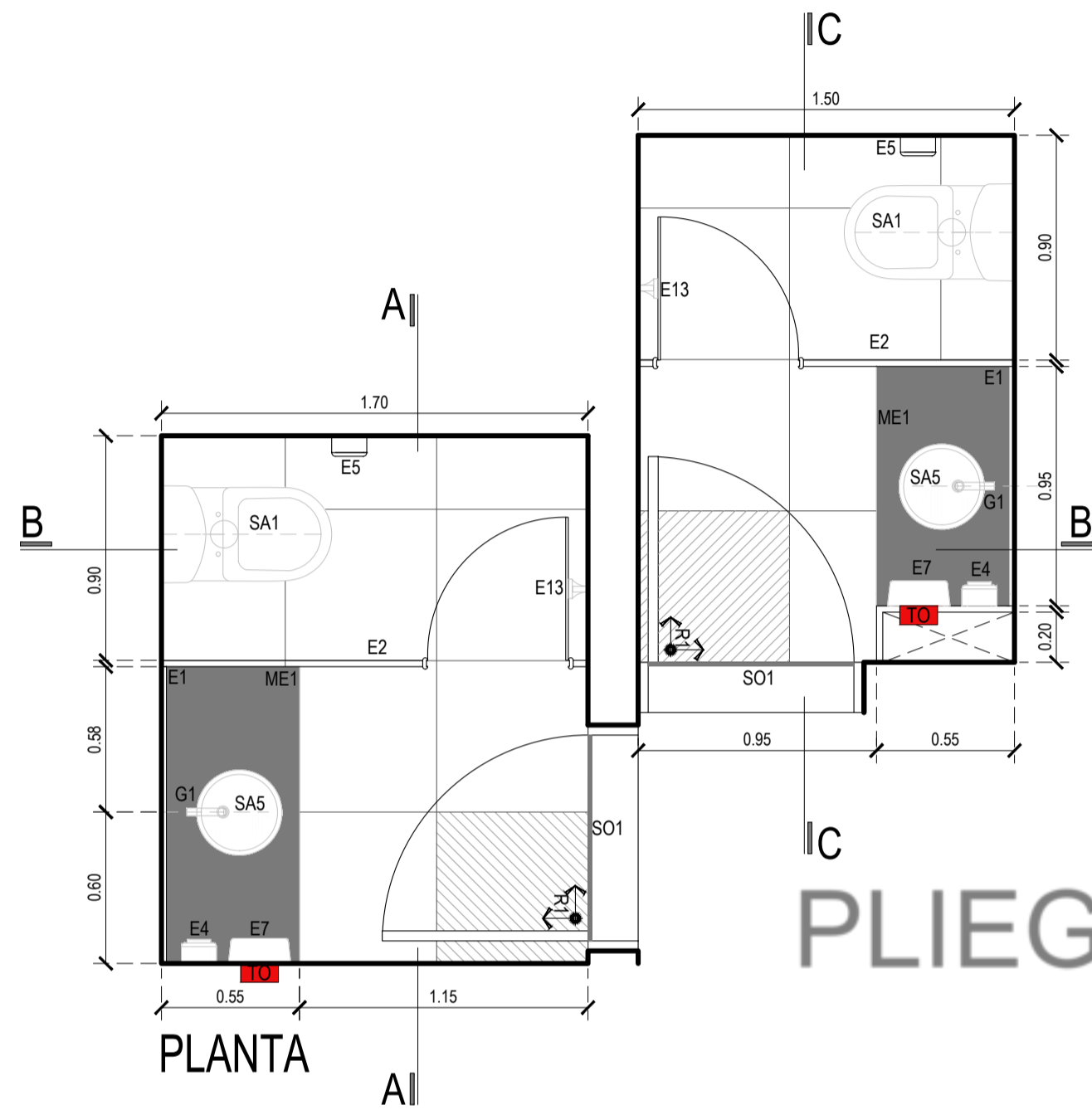

# PLIEGO DE CONSULTA

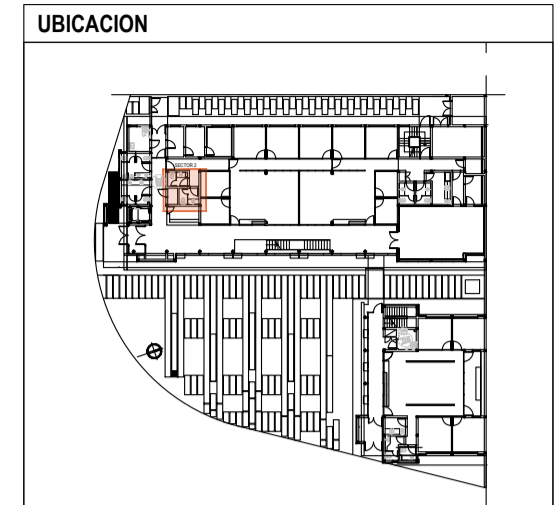
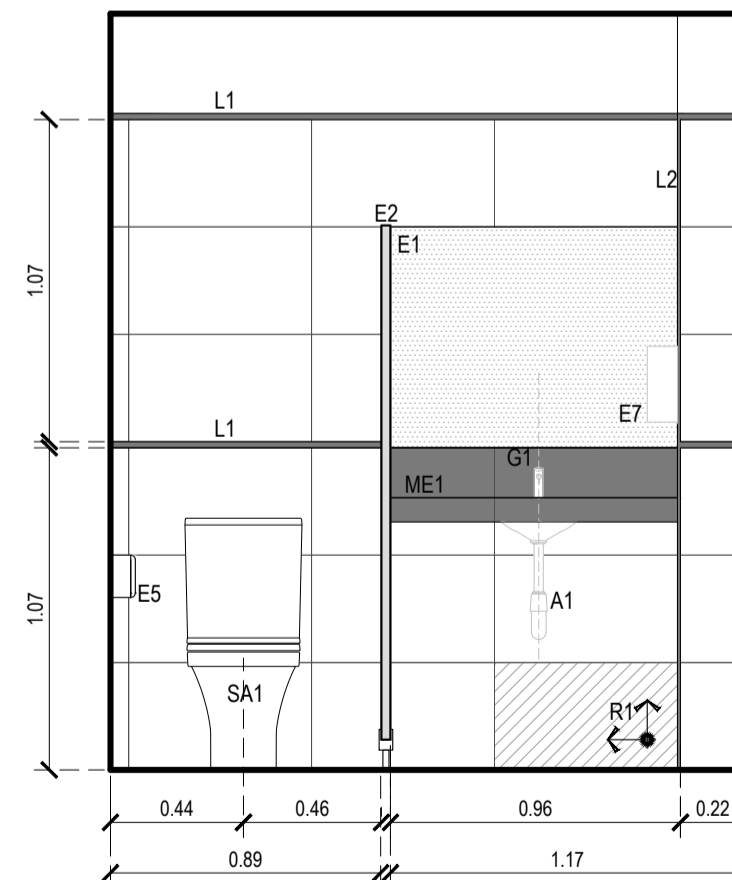
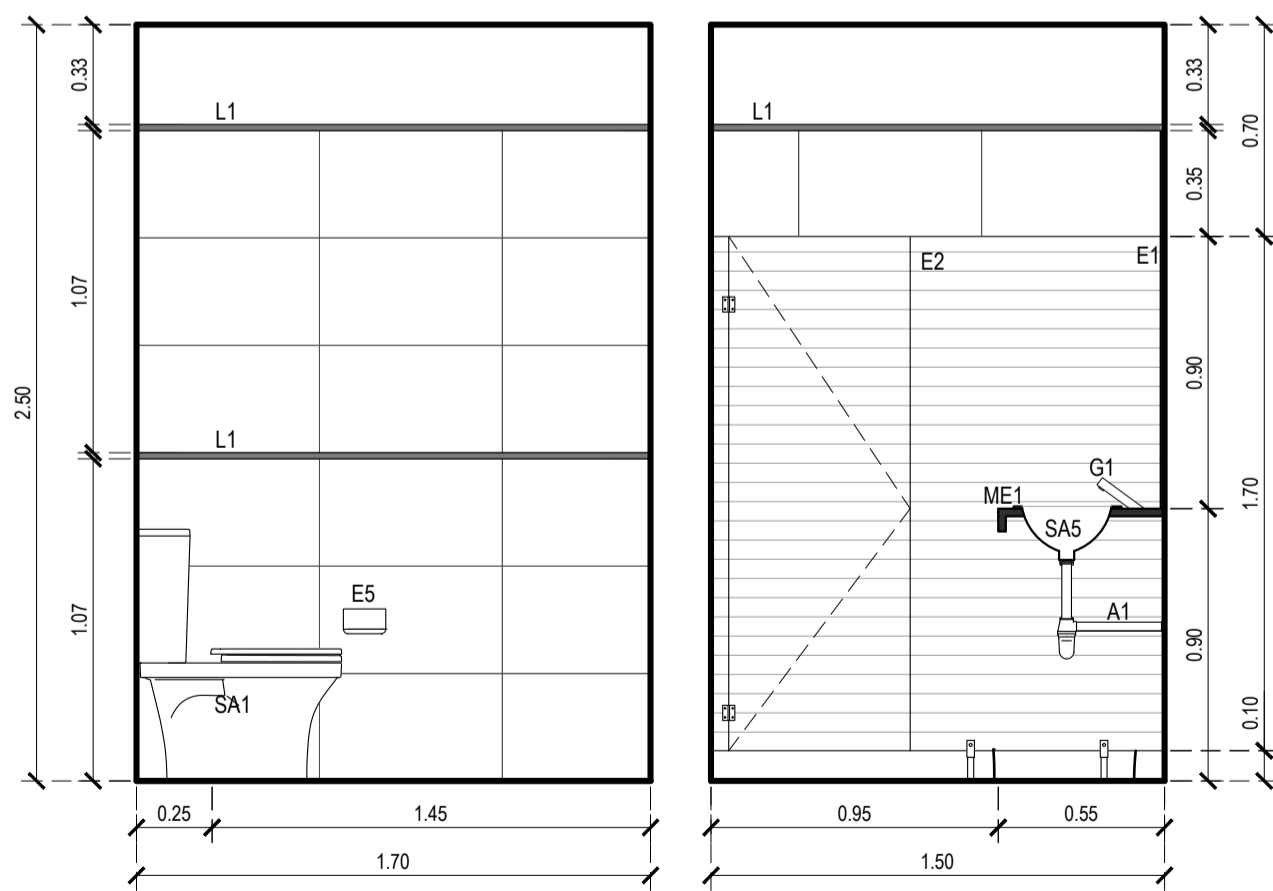

**SIMBOLOGIA**

- Tomacorriente s/mesada H: 1.10m
- Tomacorriente b/mesada H: 0.40m
- Tomacorriente doble
- Tomacorriente simple
- Llave de paso

**REFERENCIAS**

REFERENCIAS SANITARIOS Y OFFICE	
<b>SANITARIOS</b>	
SA1	Inodoro Largo tipo Inno Vaseo de Farnum
SA2	Bacina tipo Boly 300L Acero de Johnson - diam. 34
SA3	Mirabolso Mural conb antiaerolavio tipo Inno Farnum
SA4	Bacina - grimalto modelo 33" 3104F
SA5	Bacina tipo Boly 300L Acero de Johnson - diam. 30
SA6	
SE1	Inodoro tipo Inno Espacio de Farnum asiento y tapa
SE2	Bacina tipo Inno Espacio de Farnum
<b>GRIFERIA</b>	
G1	Grifera automatica tipo PV PRESSMATIC 0881 G2
G2	Grifera tipo FV Saegh 081 0100 - office
G3	Grifera tipo Inno FV 0881 G3A - handle para cdiac.
G4	Valvula FV para mingitorios PV ECONOMIC 0881 G1 - baños gases
<b>ACCESORIOS</b>	
A1	Desague rapido a la villa cromado FV
A2	Desague mingitorio
AD1	Bañal repelente Farnum 80 cm. VEF80
AD2	Bañal tipo baño Farnum 80 cm. VEF80
AD3	Espejo bañador tipo Inno Espacio de Farnum
<b>MESADAS</b>	
ME1	Mesada granito negro San Gabriel con fregadero y zoclo superior
ME2	Mesada granito color blanco
<b>MUEBLES</b>	
MU1	Mueble tipo mesada y piano, de melamina tipo Mueasa Color Centra
MU2	Mueble tipo mesada y piano, de melamina tipo Mueasa Color Centra
MU3	Mueble tipo mesada y piano, de melamina tipo Mueasa Color Centra
<b>CELDORASCOS</b>	
C1	Celdorascos suspendidos junta torxada
<b>SOLIDOS</b>	
S1	Piso porcelanato junta rectificada - Medida 30x30 cm. tipo Sireny Natural Gray de Cerro Negro
<b>REVESTIMIENTOS</b>	
R1	Tipo San Lorenzo 20x30, Net blanco satinado
R2	Tipo San Lorenzo 20x30, Net Line blanco satinado
<b>EQUIPAMIENTO</b>	
E1	Espejo tipo Inno
E2	Tabiques Sanitarios tipo WC WALL
E3	Pared division mingitorios
E4	Dispensador de jabon Liquido sobre altura de mesada
E5	Dispensador de papel en rollo en c/ cubilete
E6	Dispensador de papel en mano en pared
E7	Secamanos electrico
E8	Puercos Puerta c/ Tabique Sanitario
E9	Candelero tipo 0477 para pared
E10	Anillo espejo tipo DOME C 2 Normales de Acero inoxidable
E11	Termopared tipo Inno Espacio tipo Inno con Llave de paso y espejo
E12	Mesada tipo Mesada Whispool 111 Lta. Modelo WIKO D20 similar o equivalente
E13	Pared tipo Inno Espacio de FV cromo
<b>LISTELES Y SOLAS</b>	
L1	Puñal L1 de acero inoxidable de 2x1 cm
L2	Puñal L2 de acero inoxidable esmerilado de 1x1 cm
R1	Puñal L1 de Acero inoxidable Inno

**NOTAS**

TODAS LAS CANTIDADES, SUPERFICIES Y DIMENSIONES AQUI DESCRITAS SON INDICATIVAS Y A LOS FINES DE LA COTIZACION DE LA OBRA. LAS MISMAS DEBERAN SER VERIFICADAS EN SU TOTALIDAD EN OBRA, BAJO LA EXCLUSIVA RESPONSABILIDAD DEL CONTRATISTA.

**PODER JUDICIAL RIO NEGRO**

AREA DE INFRAESTRUCTURA Y ARQUITECTURA

OBRA: CONSTRUCCION COMPLEJO JUDICIAL

LUGAR: EL BOLSON

PLANO: DETALLE LOCAL SANITARIO ESCALA 1:25

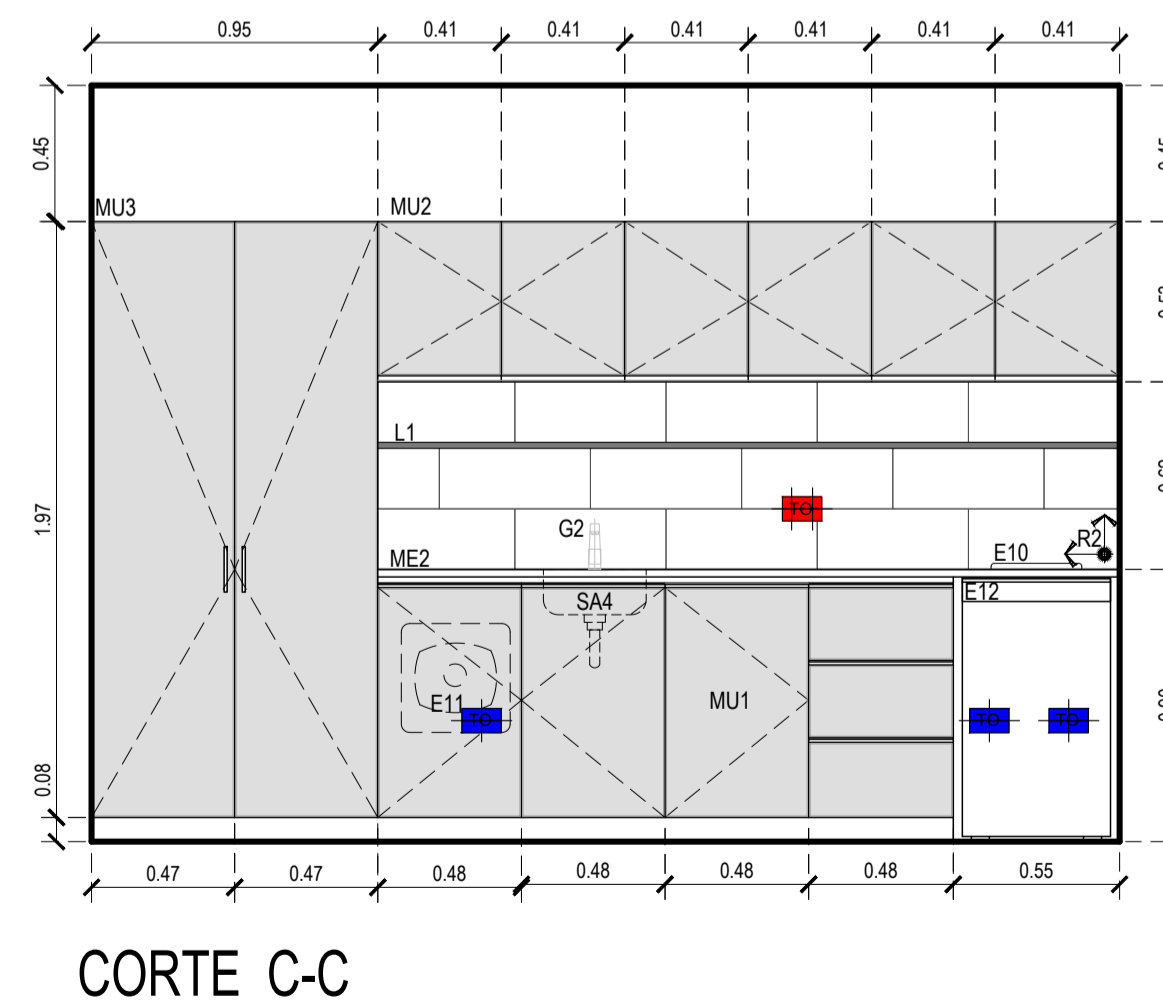
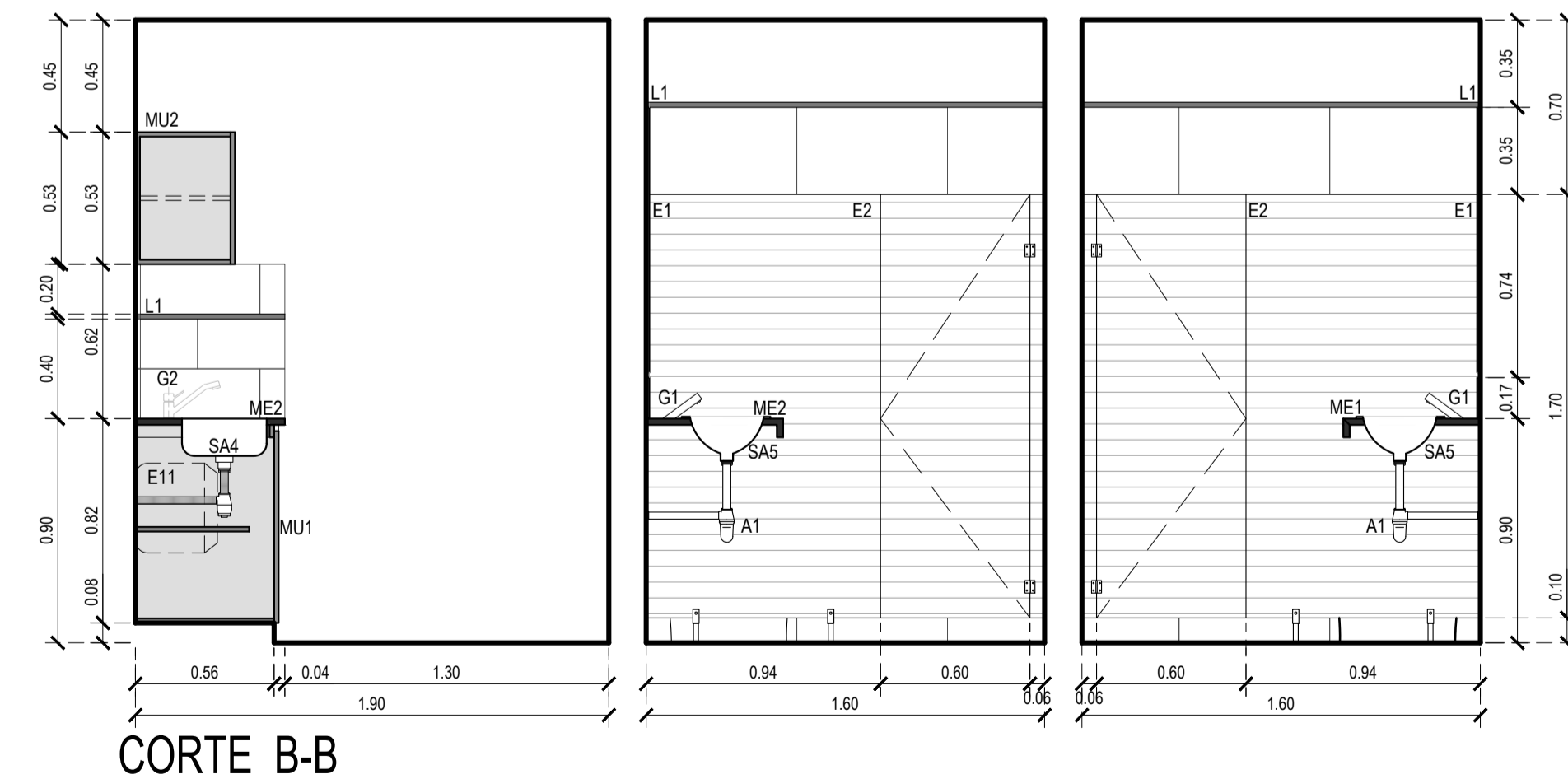
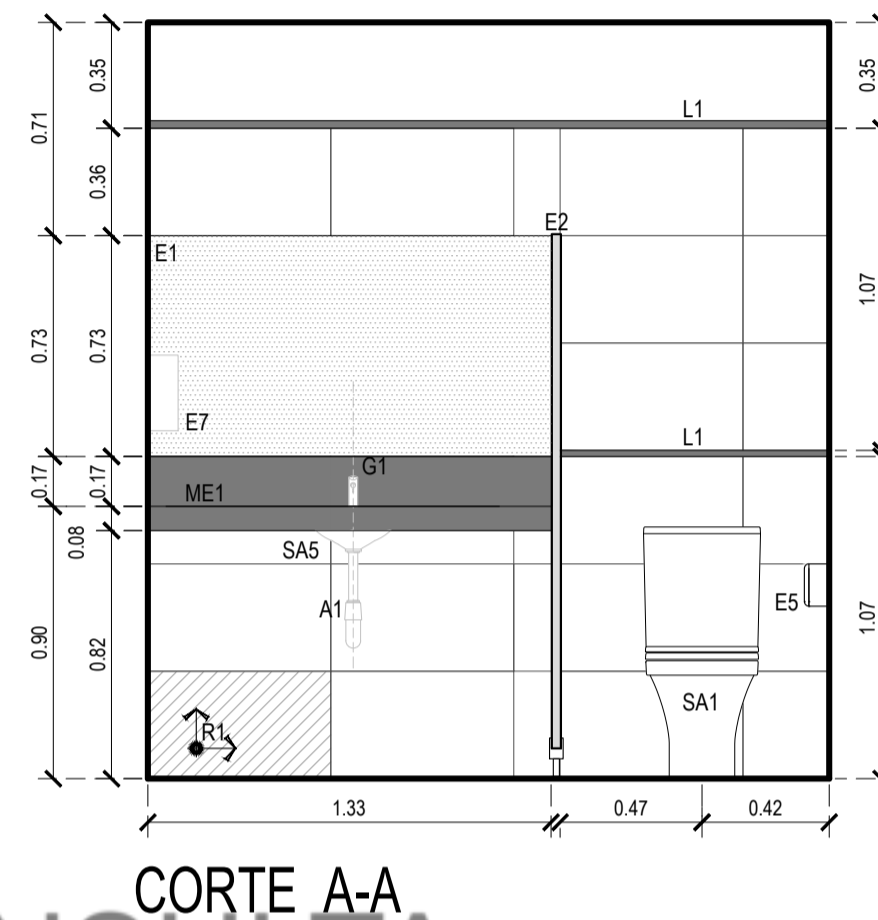
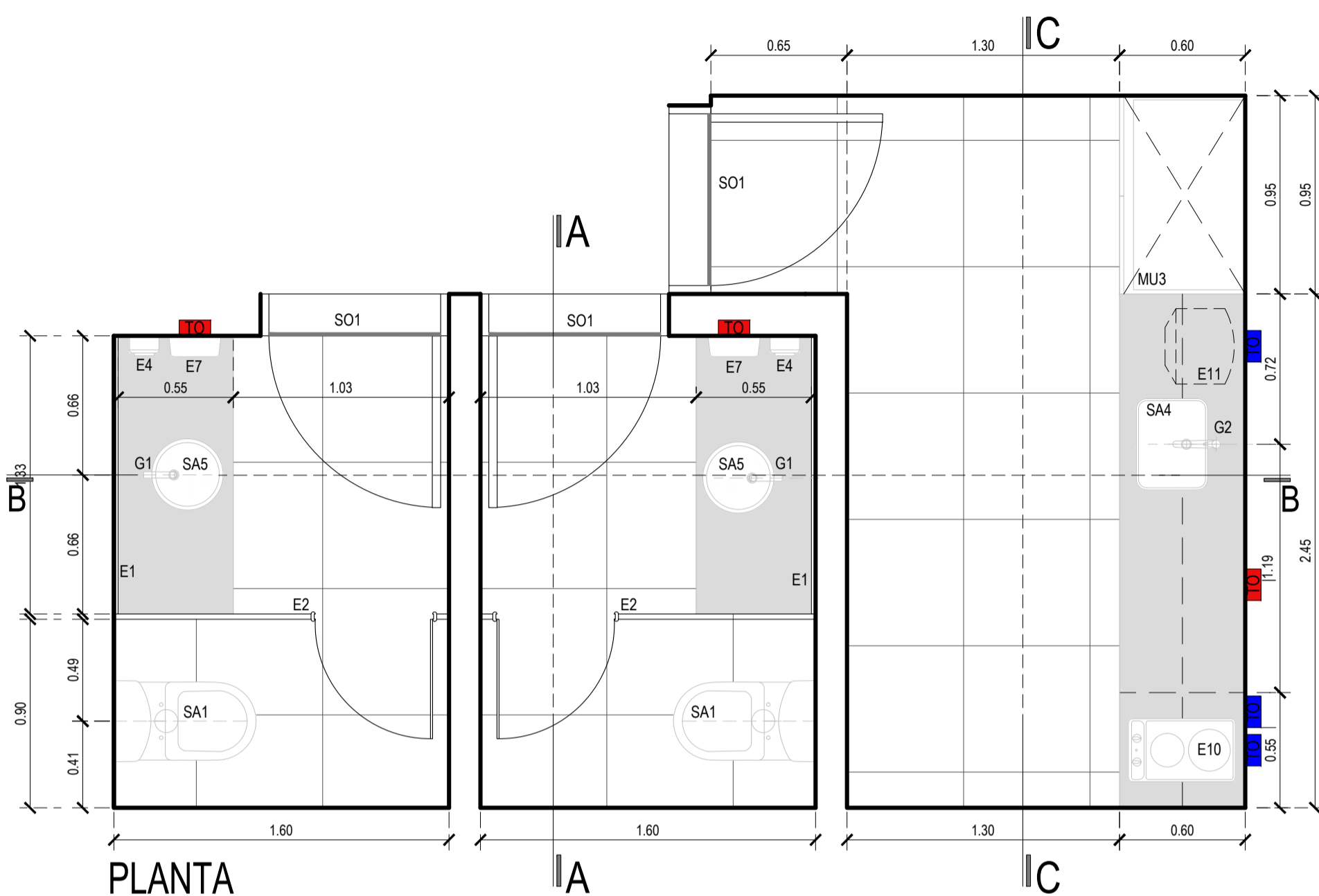

# PLIEGO DE CONSULTA

## UBICACION

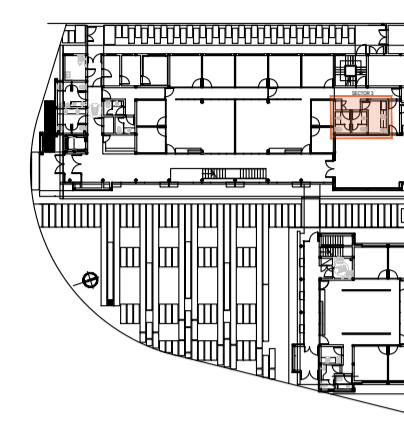

## SIMBOLOGIA

- Tomacorriente s/mesada H. 1.10m
- Tomacorriente b/mesada H. 0.40m
- Tomacorriente doble
- Tomacorriente simple
- Llave de paso

## REFERENCIAS

### REFERENCIAS SANITARIOS Y OFFICE

SANITARIOS	
SA1	Inodoro Largo tipo línea Varosa de Farnum
SA2	Baño tipo Bay 300, Acero de Johnson - diam. 34
SA3	Miraflores Mural conb antirrotación tipo línea Farnum
SA4	Baño grimal acero 33" 33" 33"
SA5	Baño tipo Bay 300, Acero de Johnson - diam. 30
SA6	
SO1	Inodoro tipo línea Espacio de Farnum/ asiento y tapa
SO2	Baño tipo línea Espacio de Farnum

### GRIFERIA

G1	Grifería automática tipo FV PRESSTATIC 0881 G2
G2	Grifería tipo FV Sarg 081 0100 - office
G3	Grifería tipo línea FV 081 081 - baño para cdiac.
G4	Valvula FV para mingitorios FV ECONOMIC 08201 - baños gases

### ACCESORIOS

A1	Desague regijo a la vista cromado FV
A2	Desague mingitorio
AD1	Bañal repelente Farnum 80 cm. VEP80
AD2	Bañal tipo baño Farnum 80 cm. VEP80
AD3	Espejo bañador tipo línea Espacio de Farnum

### MESADAS

ME1	Mesada granito negro San Gabriel con frenón ingletado y zoclo superior
ME2	Mesada granito Cera Mare

### MUEBLES

MU1	Mueble bajo mesada y plano, de melamina tipo Mesas Color Cerca
MU2	Mueble aluminio y plano, de melamina tipo Mesas Color Cerca
MU3	Mueble puertas altas y plano, de melamina tipo Mesas Color Cerca

### CEJORRASCOS

C1	Cerámico suspendido junta tornada
----	-----------------------------------

### SOLIDOS

S1	Plac perforada junta recubierta - Media Silex3 cm, tipo Sirey Natural Gray de Cerco Negro
----	---

### REVESTIMIENTOS

R1	Tipo San Lorenzo 20x50, Net blanco satinado
R2	Tipo San Lorenzo 20x50, Net Line blanco satinado

### EQUIPAMIENTO

E1	Espejo full size
E2	Tabiques Sanitarios tipo WC WALL
E3	Pared division mingitorios
E4	Dispensador de jabón Líquido sobre altura de mesada
E5	Dispensador de papel en rollo en c/ cubilete
E6	Dispensador de papel de mano en pared
E7	Secamanos eléctrico
E8	Puercos Puerta C, Tablero Sanitario
E9	Controlador 80 3047 para grifería
E10	Anillo espejo tipo DOMEIC 2 Normales de Acero inoxidable
E11	Termopared tipo línea Espacio de Farnum/ asiento y tapa
E12	Mandera Bay/Mandera Whirlpool 111 Lit. Modelo WIKO DKO similar o equivalente
E13	Pantalla para tipo Accesorio de FV cromo

### LISTELES Y SOLAS

L1	Pantalla L1 de acero inoxidable de 2x1 cm
L2	Pantalla L2 de acero inoxidable de 1x1 cm
SO1	Tap Acero inoxidable baño

## NOTAS

TODAS LAS CANTIDADES, SUPERFICIES Y DIMENSIONES AQUÍ DESCRITAS SON INDICATIVAS Y A LOS FINES DE LA COTIZACIÓN DE LA OBRA. LAS MISMAS DEBERAN SER VERIFICADAS EN SU TOTALIDAD EN OBRA, BAJO LA EXCLUSIVA RESPONSABILIDAD DEL CONTRATISTA.

**PODER JUDICIAL RIO NEGRO**

AREA DE INFRAESTRUCTURA Y ARQUITECTURA

OBRA: CONSTRUCCION COMPLEJO JUDICIAL

LUGAR: EL BOLSON

PLANO: DETALLE LOCAL SANITARIO ESCALA 1:25

### SECTOR 4

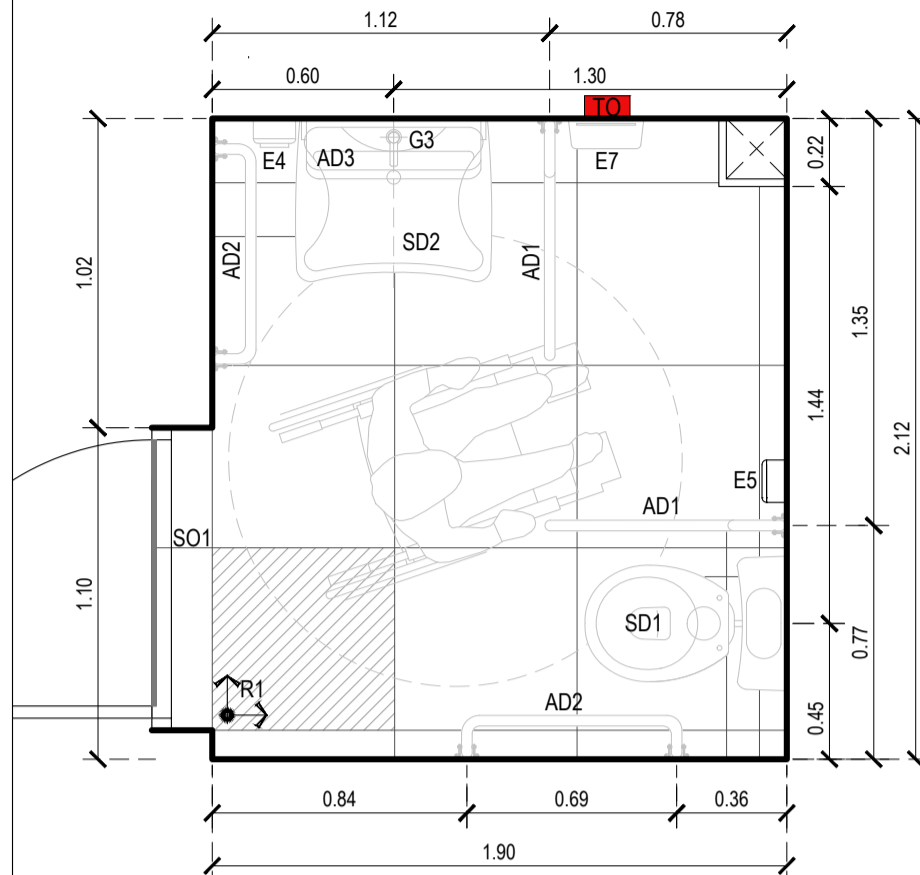

PLANTA

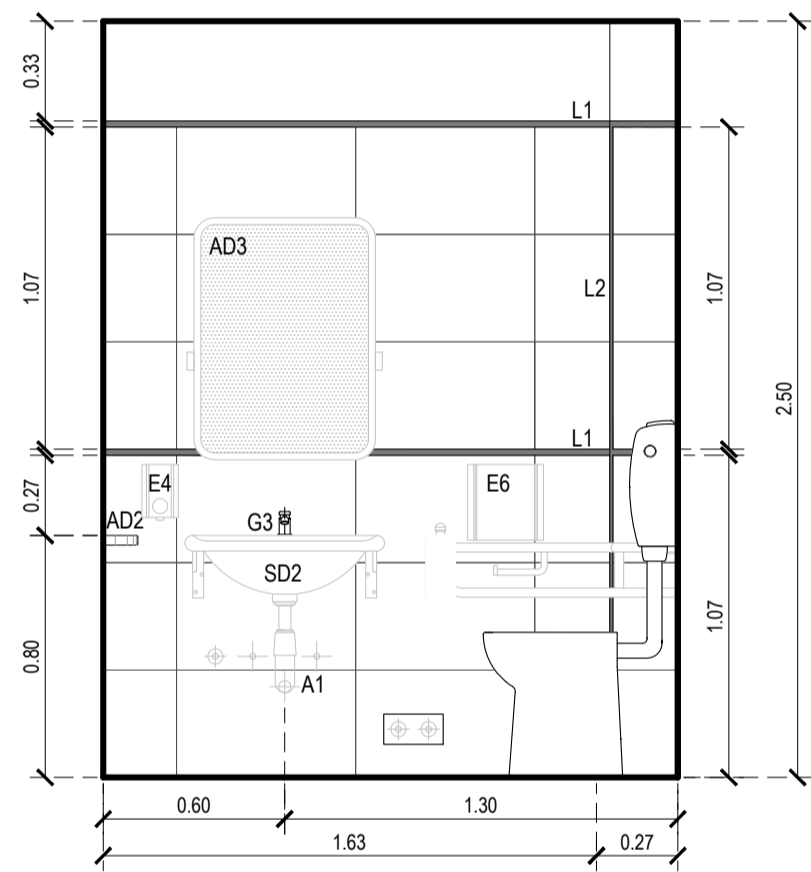

CORTE A-A

### SECTOR 6

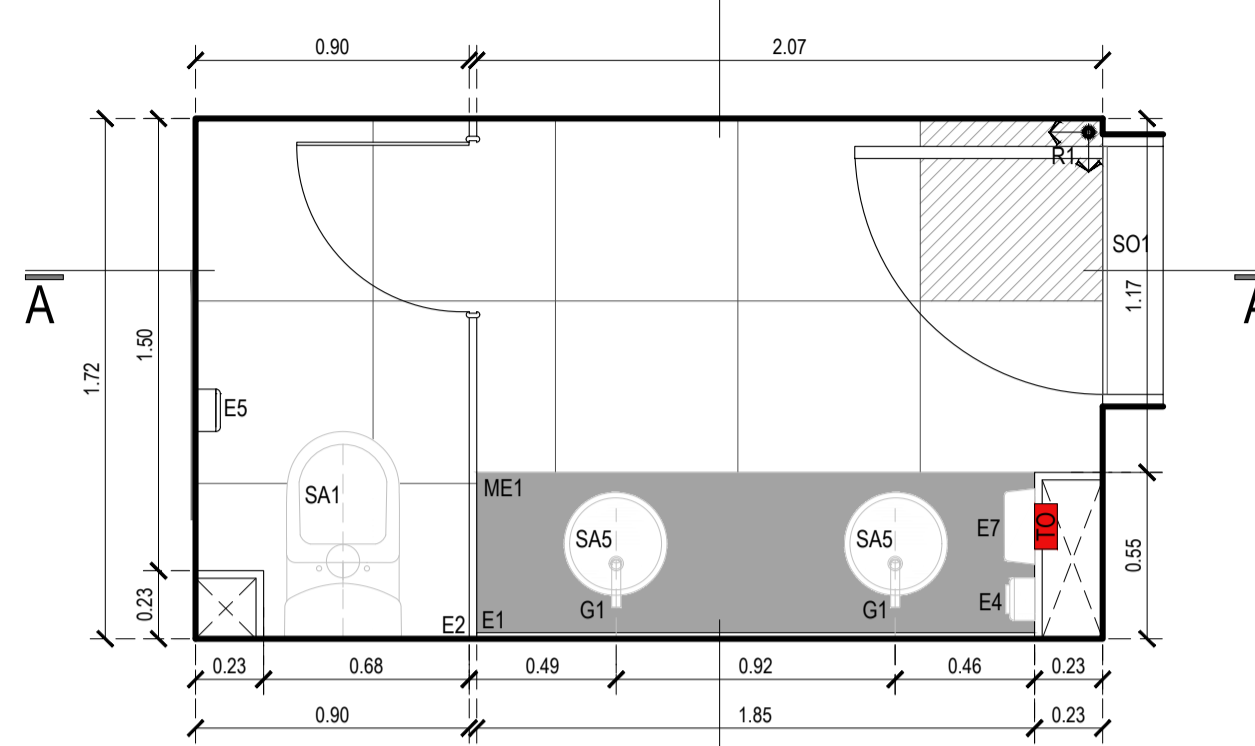

PLANTA

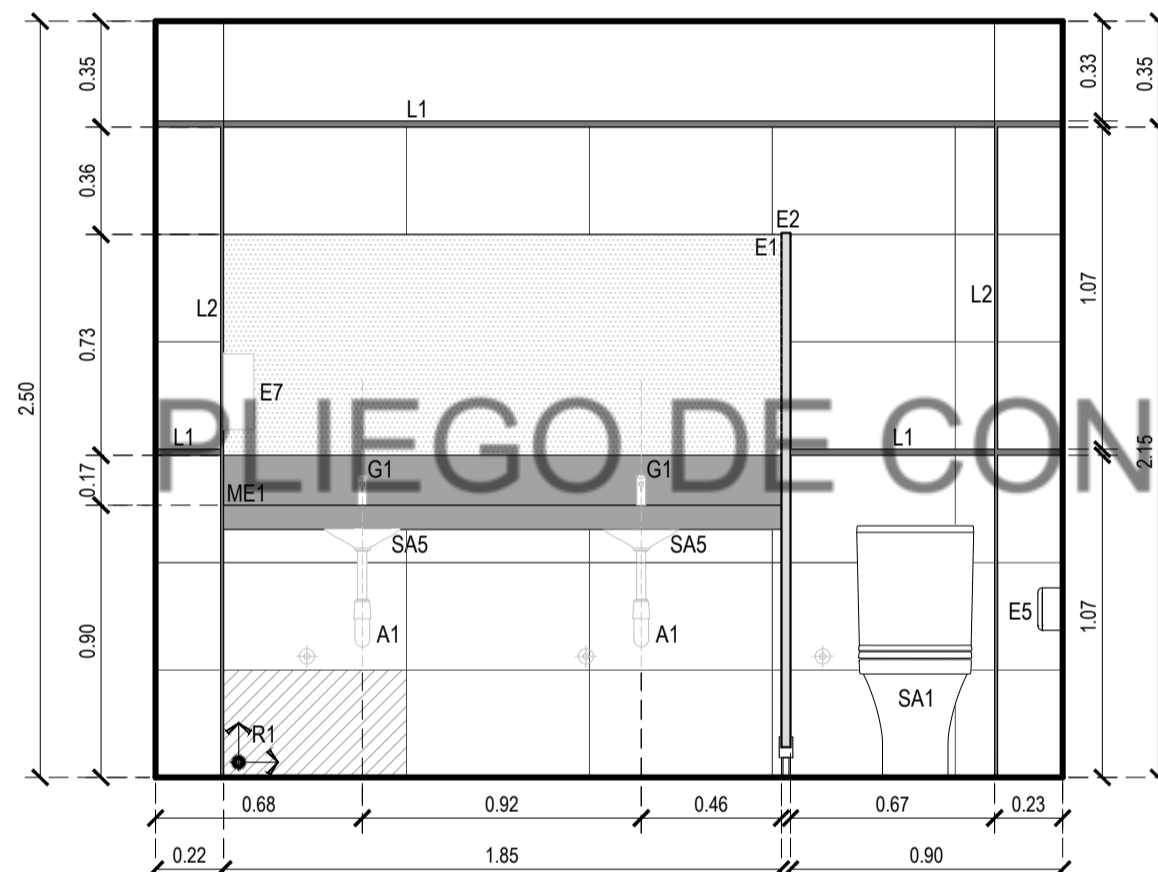

CORTE A-A

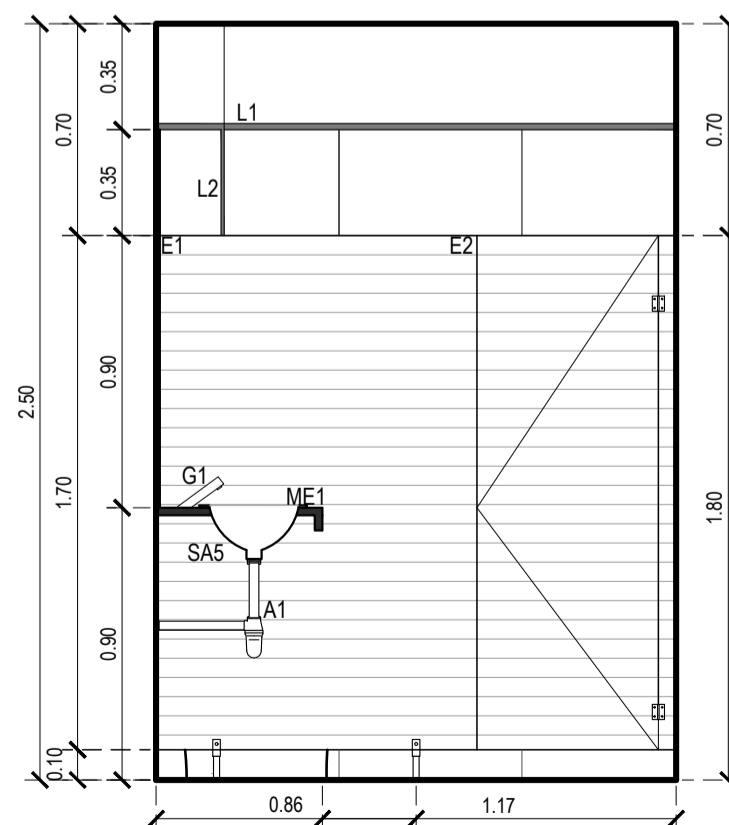

CORTE B-B

### SECTOR 9

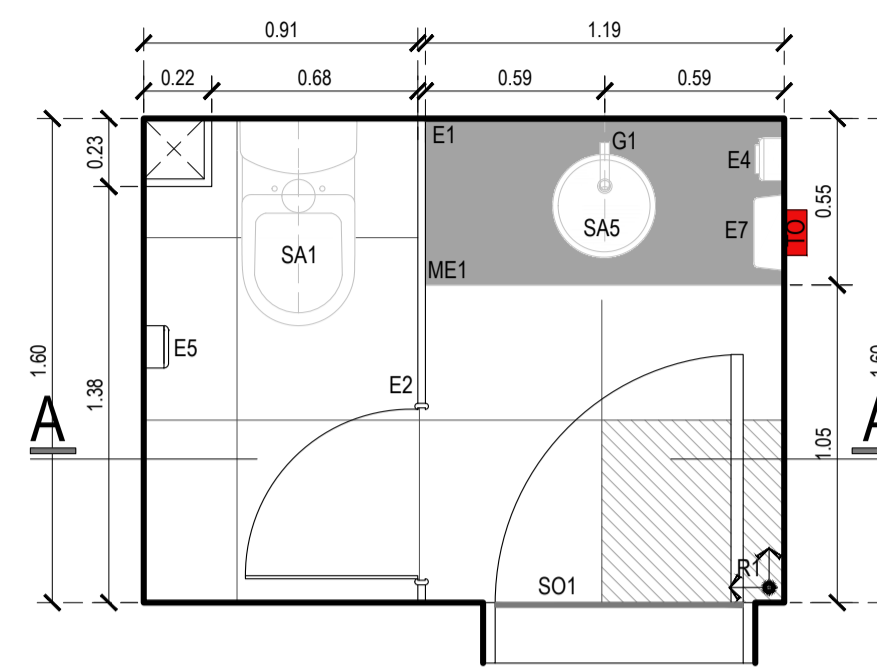

PLANTA

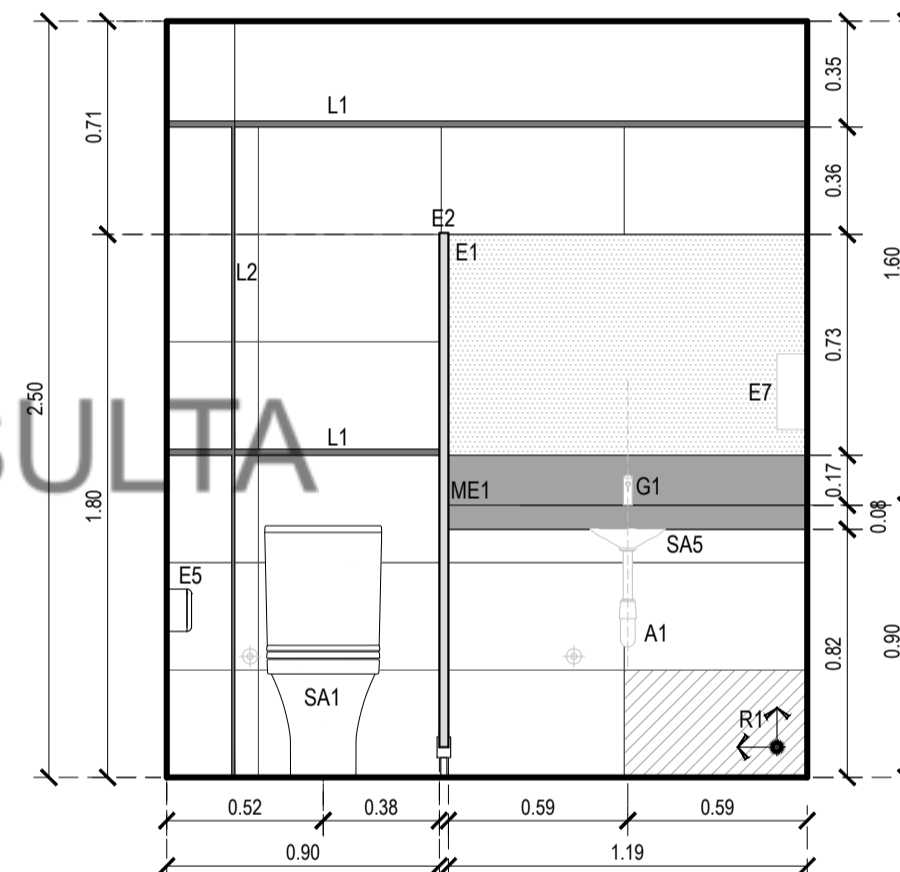

CORTE A-A

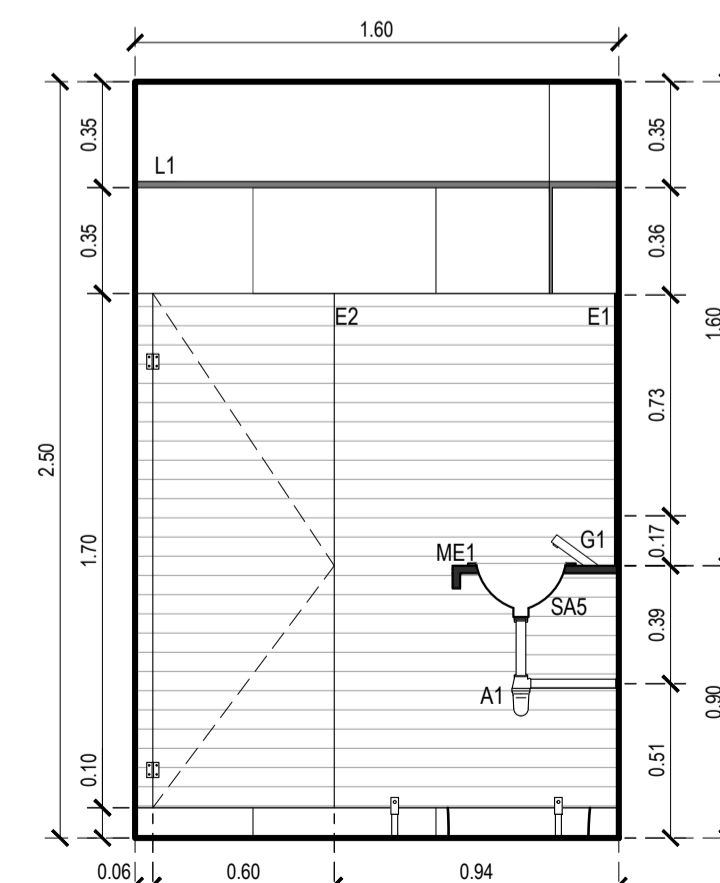

CORTE B-B

#### UBICACION

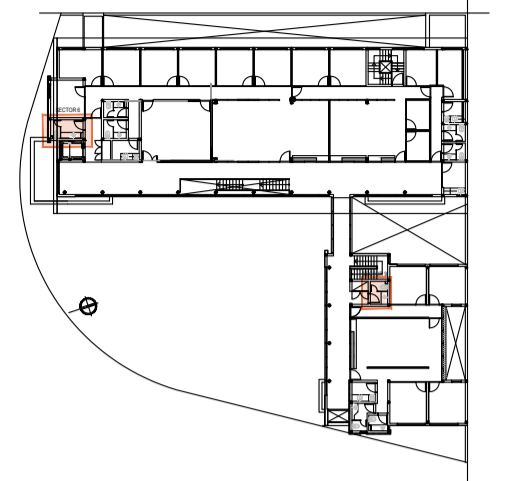

#### SIMBOLOGIA

- Tomacorriente s/mesada H: 1.10m
- Tomacorriente b/mesada H: 0.40m
- Tomacorriente doble
- Tomacorriente simple
- ⊕ Llave de paso

#### REFERENCIAS

REFERENCIAS SANITARIOS Y OFICE	
<b>SANITARIOS</b>	
SA1	Inodoro Largo tipo Inia Varosa de Farum
SA2	Baño tipo Boy 300, Acero de Jhonson - diam. 34
SA3	Miraflores Mural con antaños tipo Inia Farum
SA4	Baño - Jhonson acero 12" x 12"
SA5	Baño tipo Boy 300, Acero de Jhonson - diam. 30
SA6	
SD1	Inodoro tipo Inia Espacio de Farum asiento y tapa
SD2	Baño tipo Inia Espacio de Farum
<b>GRIFERIA</b>	
G1	Grifera automática tipo PV PRESSMATIC G81 601
G2	Grifera tipo PV Sharp G81 6100 - oficio
G3	Grifera tipo Inia PV G81 634 - baño para oficio
G4	Valvula PV para inyección PV ECONOMIC D8E31 - baño gales
<b>ACCESORIOS</b>	
A1	Desague regulo a la vista cromado PV
A2	Desague mingitorio
AD1	Bañal repelente Farum 80 cm. VERFIS
AD2	Bañal tipo baño Farum 80 cm. VERFIS
AD3	Espejo bañante tipo Inia Espacio de Farum
<b>MESADAS</b>	
ME1	Mesada granito negro San Gabriel con fregadero y zocalo superior
<b>MUEBLES</b>	
M1	Mueble tipo mesada y plano, de melamina tipo Mesas Color Centra
M2	Mueble espejo y plano, de melamina tipo Mesas Color Centra
M3	Mueble puertas altas y plano, de melamina tipo Mesas Color Centra
<b>CIELORASCOS</b>	
C1	Cielorascos tipo Inia Espacio de Farum
<b>SOLDADOS</b>	
S1	Plata porcelanada junta vaciada - Media Silex 30 cm. tipo Sirey Natural Gray de Cerro Negro
<b>REVESTIMIENTOS</b>	
R1	Tipo San Lorenzo 30x60, Net blanco satinado
R2	Tipo San Lorenzo 20x60, Net Line blanco satinado
<b>EQUIPAMIENTO</b>	
E1	Espejo tipo Inia
E2	Tabiques Sanitarios tipo PVC WALL
E3	Pared divisione mamparas
E4	Dispensador de jabon liquido sobre altura de mesada
E5	Dispensador de papel en rollo en el cubilete
E6	Dispensador de papel de mano en pared
E7	Secamanos electrico
E8	Puñetero Puñeta 12, Tacheta Sanitarios
E9	Controlador IR 3077 para pared
E10	Anillo espejo tipo DOME 2, Normales de Acero inoxidable
E11	Termoparedes Farum tipo Mural Acero 100 Acero 100 con Llave de paso y espejo
E12	Muebles tipo Mesada Whitpool 111 Ltd. Modelo WIKO D20 similar o equivalente
E13	Puñetero para tipo Accesorio de PV cromado
<b>LISTELES Y SOLDAS</b>	
L1	Puñeta L1 de acero inoxidable de 2x1 cm
L2	Puñeta L2 de acero inoxidable esmaltado de 1x1 cm
SO1	Tapete tipo Inia Espacio de Farum

#### NOTAS

TODAS LAS CANTIDADES, SUPERFICIES Y DIMENSIONES AQUI DESCRITAS SON INDICATIVAS Y A LOS FINES DE LA COTIZACION DE LA OBRA. LAS MISMAS DEBERAN SER VERIFICADAS EN SU TOTALIDAD EN OBRA, BAJO LA EXCLUSIVA RESPONSABILIDAD DEL CONTRATISTA.

**PODER JUDICIAL  
RIO NEGRO**



AREA DE INFRAESTRUCTURA Y ARQUITECTURA

OBRA: CONSTRUCCION COMPLEJO JUDICIAL

LUGAR: EL BOLSON

PLANO: DETALLE LOCAL SANITARIO ESCALA 1:25

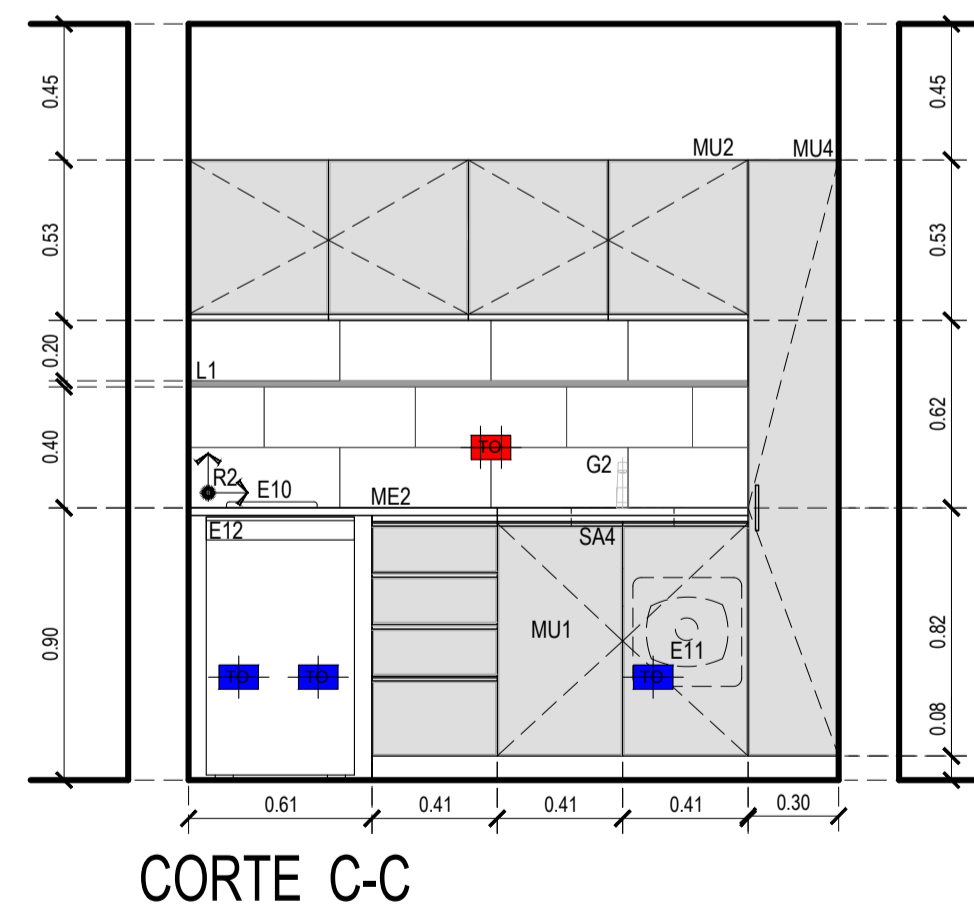
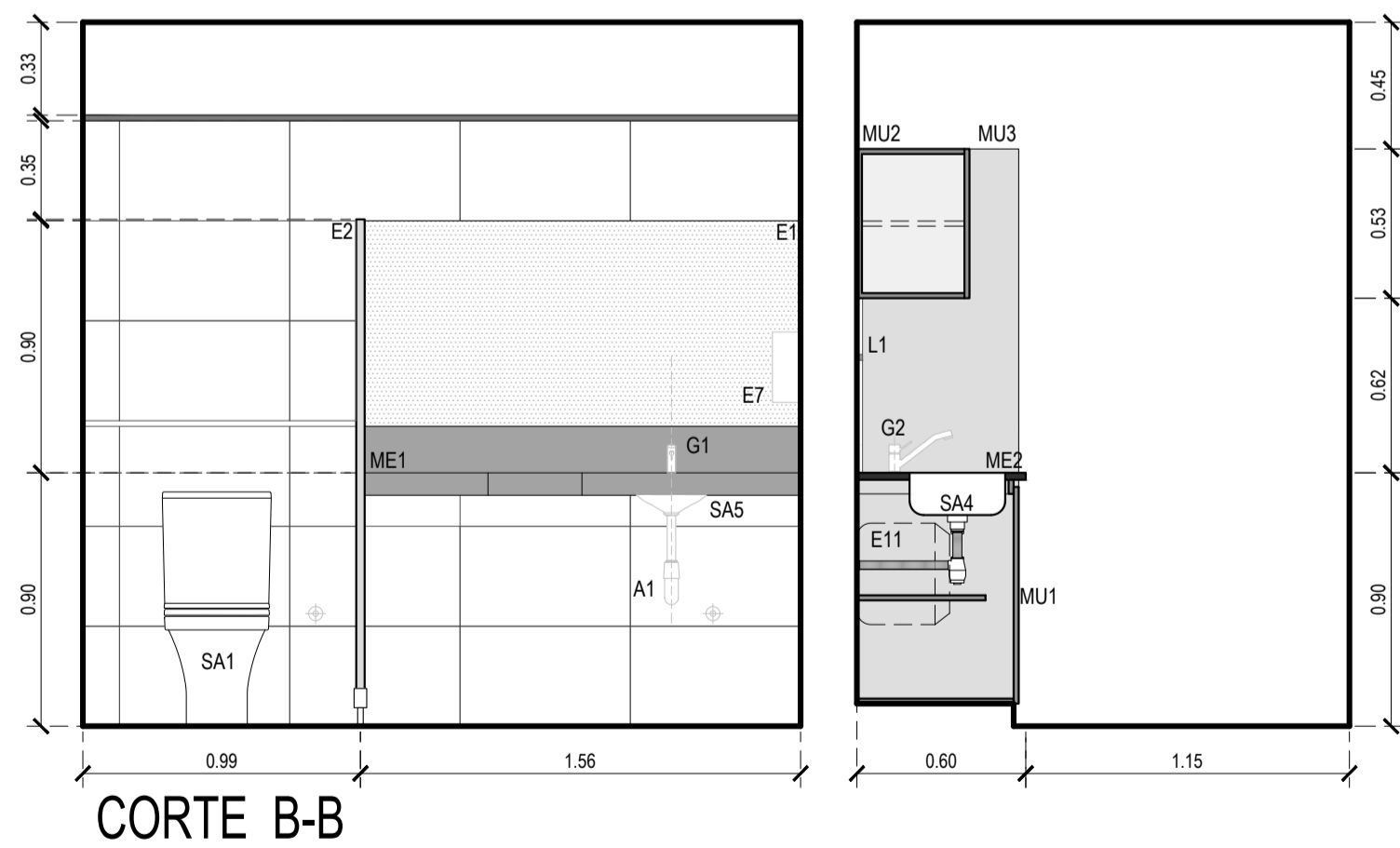
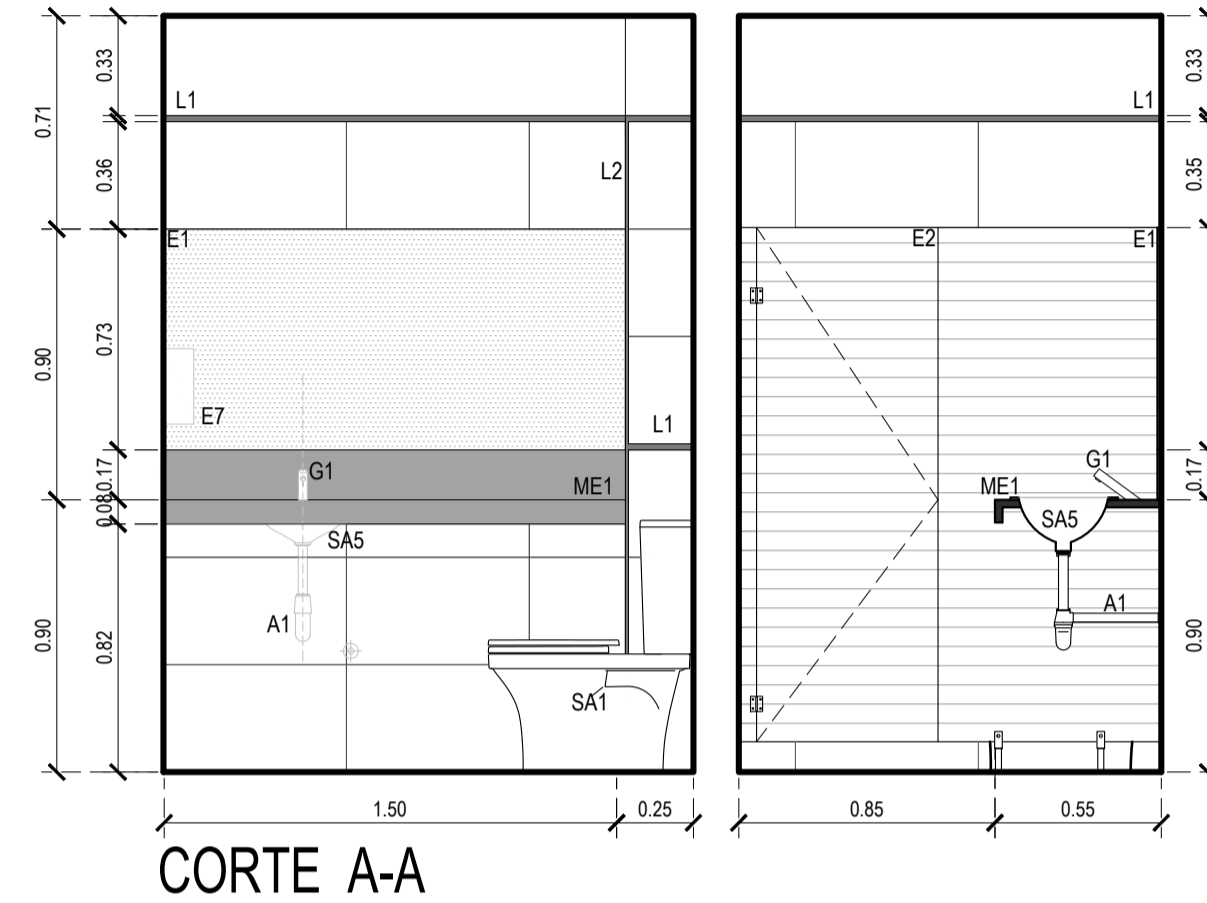
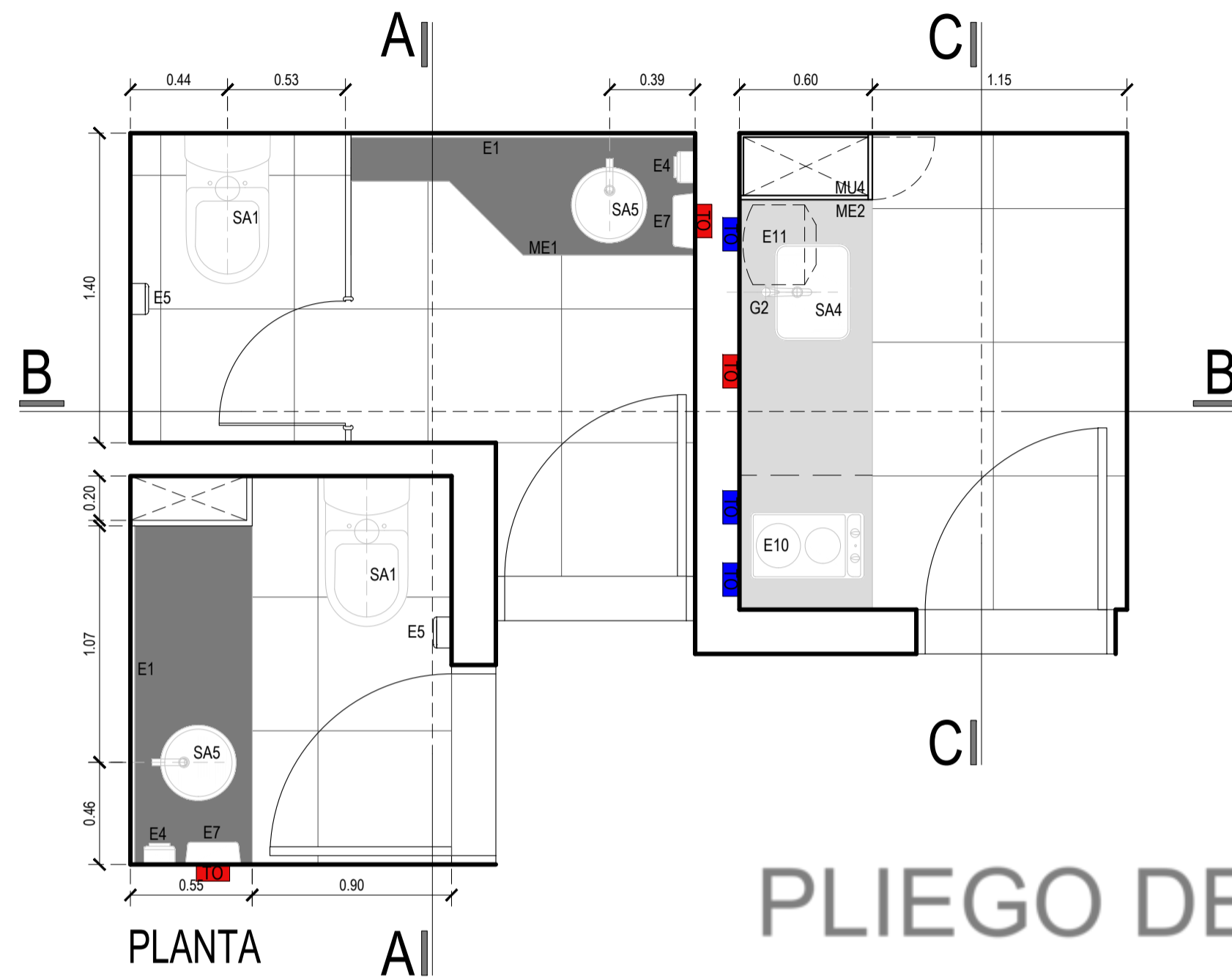

# PLIEGO DE CONSULTA

## UBICACION

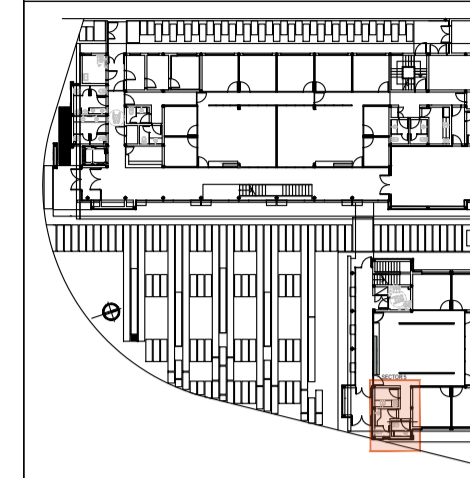

## SIMBOLOGIA

- Tomacorriente s/mesada H: 1.10m
- Tomacorriente b/mesada H: 0.40m
- Tomacorriente doble
- Tomacorriente simple
- ⊕ Llave de paso

## REFERENCIAS

### REFERENCIAS SANITARIOS Y OFICE

SANITARIOS	
SA1	Inodoro Largo tipo línea Varosa de Farum
SA2	Baño tipo Bay 300, Acero de Jhonson - diam. 34
SA3	Mirabolón Mural conb antaandadico tipo línea Farum
SA4	Baño - grimalon acero 33" 3304"
SA5	Baño tipo Bay 300, Acero de Jhonson - diam. 30
SA6	
SE1	Inodoro tipo línea Espacio de Farum/ asiento y tapa
SE2	Baño tipo línea Espacio de Farum
GRIFERIA	
G1	Grifera automática tipo FV PRESMATIC DRE1 G2
G2	Grifera tipo FV Sargi D61 21200 - oficio
G3	Grifera tipo línea FV DRE D61 - baño para oficio
G4	Valvula FV para mingotras FV ECONATIC DRE21 - baños gales
ACCESORIOS	
A1	Desague regilo o la vida cromado FV
A2	Desague mingotro
AD1	Bañal repelente Farum 60 cm. VERF6
AD2	Bañal tipo baño Farum 60 cm. VERF6
AD3	Espejo bañadente tipo línea Espacio de Farum

MESADAS	
ME1	Mesada granito negro San Gabriel con frenos ingrábil y zoclo superior
ME2	Mesada granito Cera Mar
MUEBLES	
MU1	Mueble bajo mesada y plano, de melamina tipo Mesas Color Cerca
MU2	Mueble alto y plano, de melamina tipo Mesas Color Cerca
MU3	Mueble puertas altas y plano, de melamina tipo Mesas Color Cerca
MU4	Mueble puertas altas y plano, de melamina tipo Mesas Color Cerca
CELDORRASCOS	
C1	Cerchicos suspendidos junta torada
SOLIDOS	
S1	Plac porcelanada junta rectificada - Media Silex3 cm, tipo Sirey Natural Gray de Cerro Negro
REVESTIMIENTOS	
R1	Tipo San Lorenzo 20x60, Net blanco satinado
R2	Tipo San Lorenzo 20x60, Net Line blanco satinado
EQUIPAMIENTO	
E1	Espejo full size
E2	Tabiques Sanitarios tipo WC, WALL
E3	Panel division mingotras
E4	Dispensador de jabon Líquido sobre altura de mesada
E5	Dispensador de papel en rollo en c/ cubile
E6	Dispensador de papel de mano en pared
E7	Secamano eléctrico
E8	Pucheros Puerta y Tapa de Baño
E9	Controlador IR 3077 para grimal
E10	Anillo espejo tipo DOREC 2 Normales de Acero inoxidable
E11	Termostato Electrico Mural Acero 1000 Watts Line Acero Line similar o equivalente
E12	Mesada Bay Mesada Whopool 111 Lta - Modelo WIKO DKO similar o equivalente
E13	Puerta para tipo Acero de FV cerro
LISTELES Y SOLAS	
L1	Perfil L1 de acero inoxidable de 2x1 cm
L2	Perfil L1 de acero inoxidable de 1x1 cm
L3	Perfil L1 de Acero inoxidable 3mm

## NOTAS

TODAS LAS CANTIDADES, SUPERFICIES Y DIMENSIONES AQUÍ DESCRITAS SON INDICATIVAS Y A LOS FINES DE LA COTIZACIÓN DE LA OBRA. LAS MISMAS DEBERAN SER VERIFICADAS EN SU TOTALIDAD EN OBRA, BAJO LA EXCLUSIVA RESPONSABILIDAD DEL CONTRATISTA.

**PODER JUDICIAL  
RIO NEGRO**



AREA DE INFRAESTRUCTURA Y  
ARQUITECTURA

OBRA: CONSTRUCCION COMPLEJO JUDICIAL

LUGAR: EL BOLSON

PLANO: DETALLE LOCAL SANITARIO ESCALA 1:25

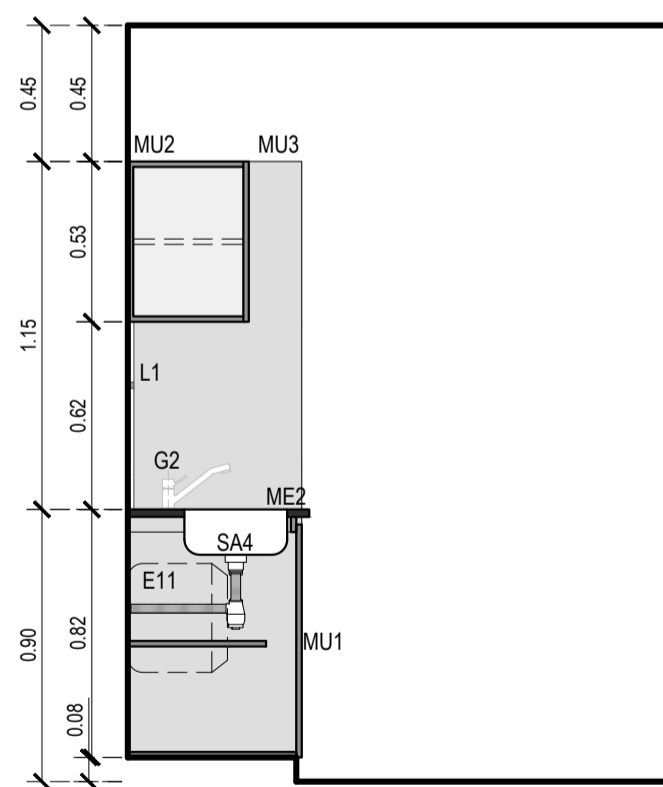
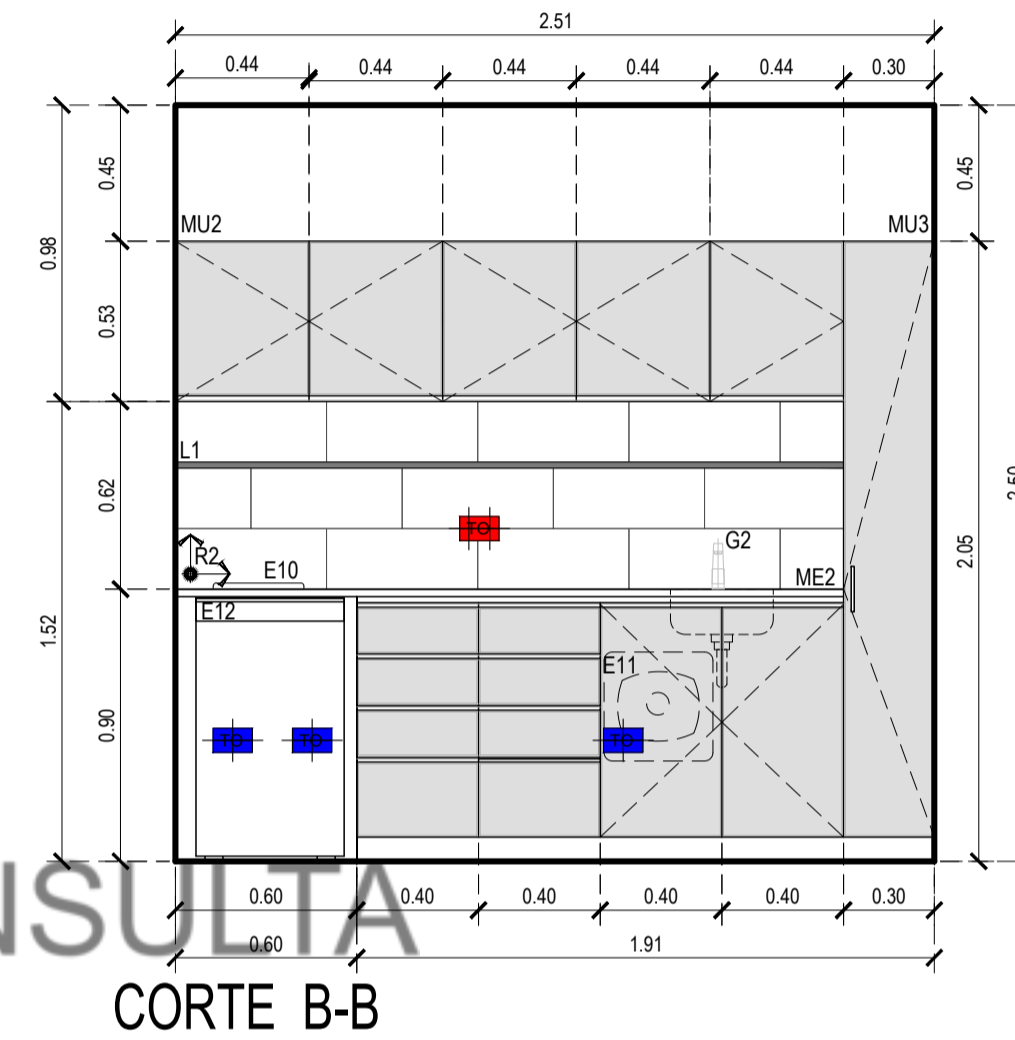
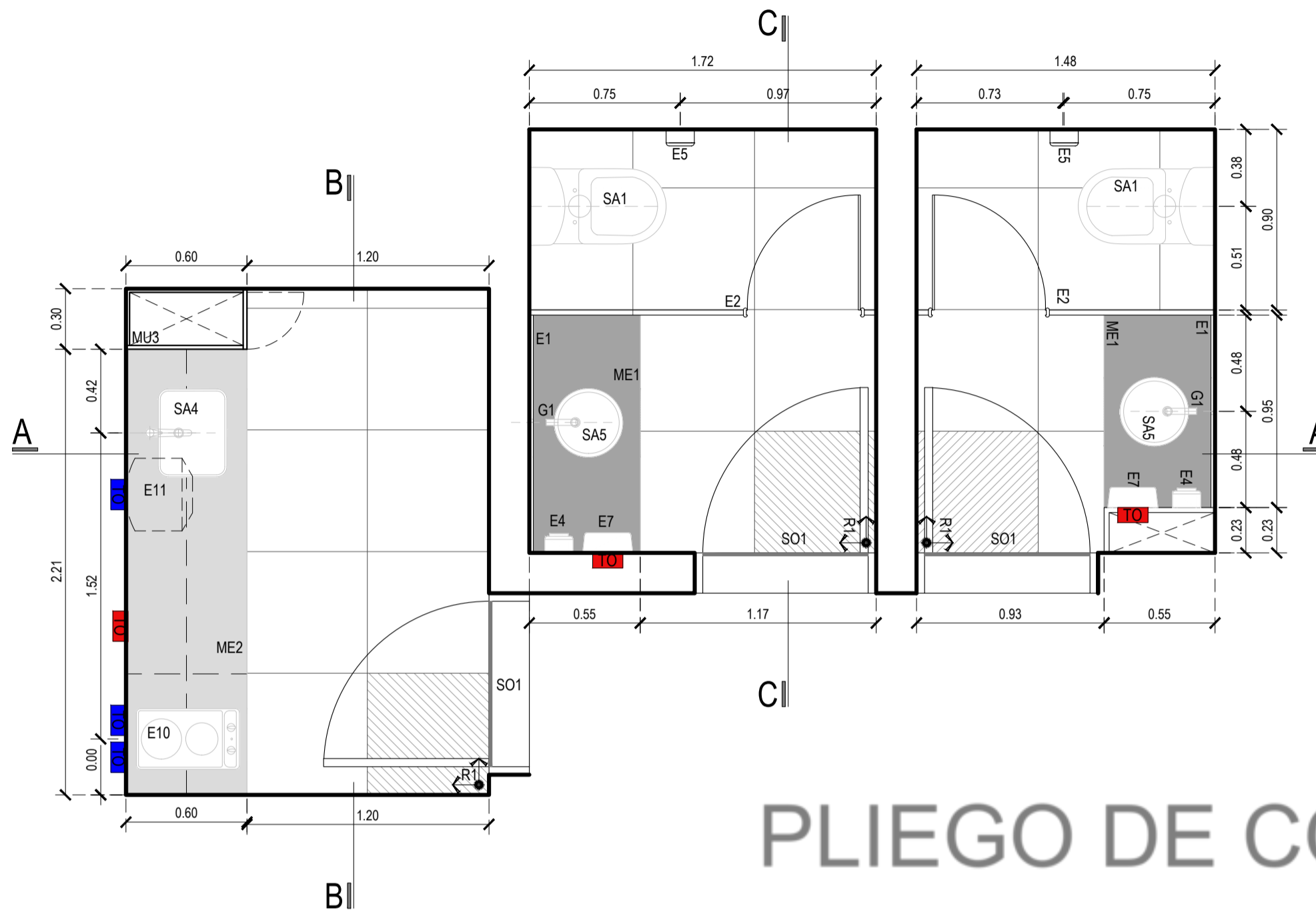

CORTE A-A

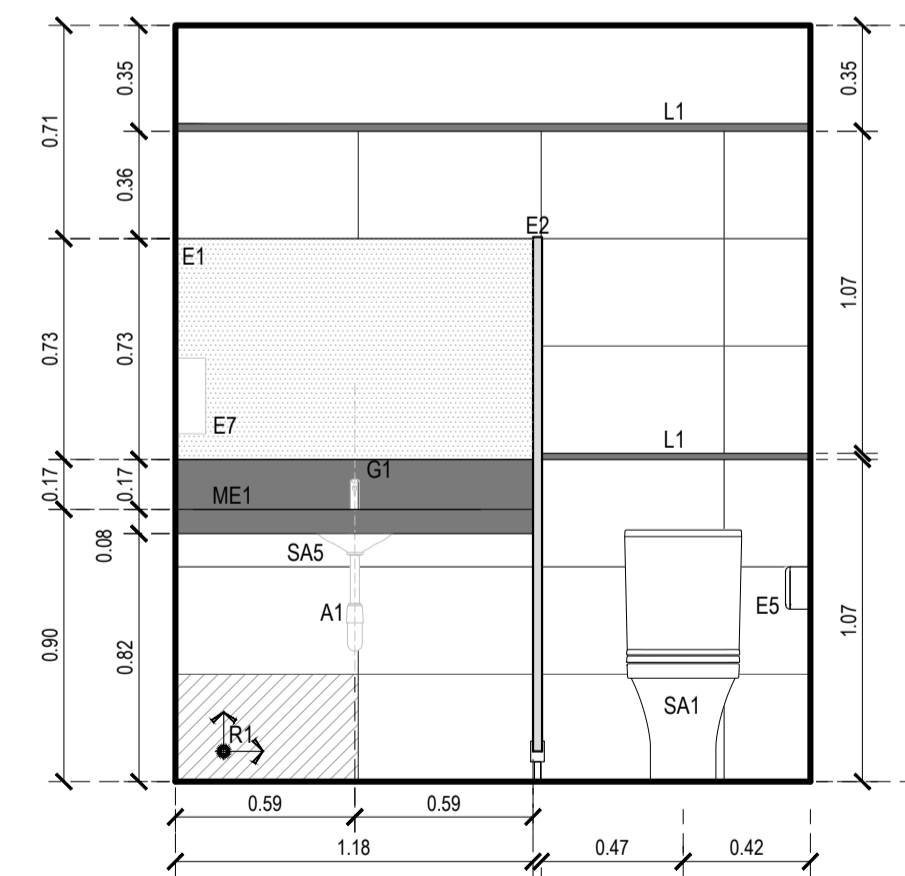
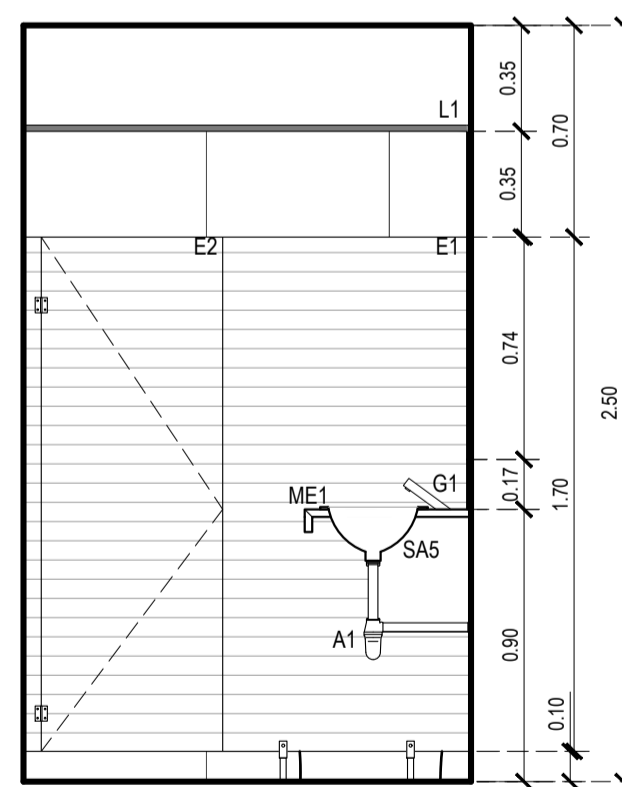
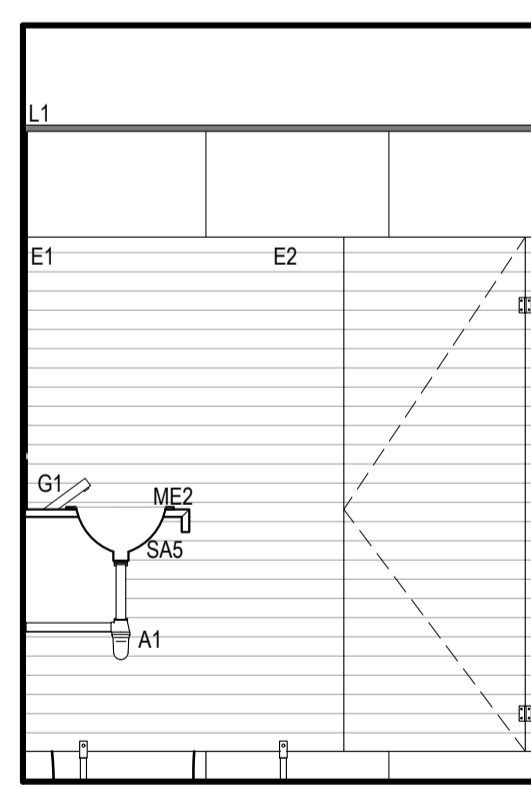

CORTE C-C

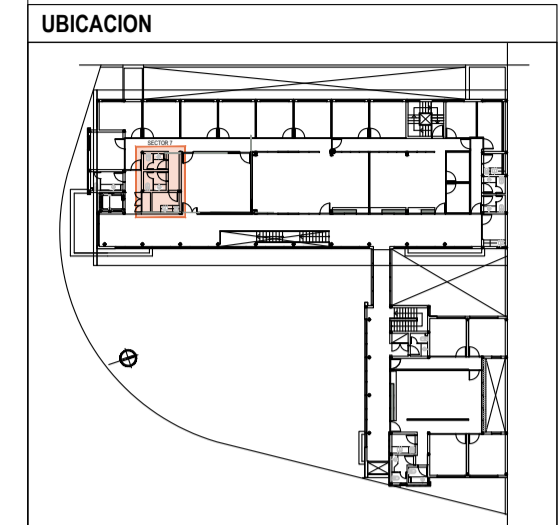

**UBICACION**

**SIMBOLOGIA**

- Tomacorriente s/mesada H: 1.10m
- Tomacorriente b/mesada H: 0.40m
- Tomacorriente doble
- Tomacorriente simple
- Llave de paso

**REFERENCIAS**

**REFERENCIAS SANITARIOS Y OFFICE**

SANITARIOS	
SA1	Inodoro Largo tipo línea Varosa de Farum
SA2	Batida tipo Boly 300L Acero de Jhonson - diam. 34
SA3	Miraflores Mural conb antirrotacional tipo línea Farum
SA4	Batida - grifería acero 33" 30x4"
SA5	Batida tipo Boly 300L Acero de Jhonson - diam. 30
SAG	
SA6	
SE1	Inodoro tipo línea Espacio de Farum/ asiento y tapa
SE2	Batida tipo línea Espacio de Farum
GRIFERIA	
G1	Grifería automática tipo FV PRESSMATIC 0881 G2
G2	Grifería tipo FV Sargi 061 12100 - office
G3	Grifería tipo línea FV 0881 G2A - baño para cdiac.
G4	Varosa FV para mingitorios FV ECONOMIC 0881 - baños graves
ACCESORIOS	
A1	Desague registo a la vista cromado FV
A2	Desague mingitorio
AC1	Bañal repelente Farum 80 cm. VITEBIL
AD1	Bañal tipo baño Farum 80 cm. VERBIL
AD3	Espejo bañoculento tipo línea Espacio de Farum
MESADIAS	
ME1	Mesada granito negro San Gabriel con fregadero y zoclo superior
ME2	Mesada granito Cera Mar
MUEBLES	
MU1	Mueble tipo mesada y plano, de melamina tipo Mesas Color Cerca
MU2	Mueble aluminio y plano, de melamina tipo Mesas Color Cerca
MU3	Mueble puertas altas y plano, de melamina tipo Mesas Color Cerca
CIELORRASCOS	
C1	Cielorrasco suspendido junta torada
SOLIDOS	
S1	Placa porcelanada junta rectificada - Medida 30x30 cm. tipo Sirey Natural Gray de Cerro Negro
REVESTIMIENTOS	
R1	Tipo San Lorenzo 20x50, Net blanco satinado
R2	Tipo San Lorenzo 20x50, Net Line blanco satinado
EQUIPAMIENTO	
E1	Espejo full size
E2	Tabiques Sanitarios tipo WC WALL
E3	Pared divisoria mingitorio
E4	Dispensador de jabón líquido sobre altura de mesada
E5	Dispensador de papel en rollo en c/ baño
E6	Dispensador de papel de mano en pared
E7	Secamanos eléctrico
E8	Puercos Puerta y Tapa de Baño
E9	Comodoro tipo 30x77 para pared
E10	Anillo espejo tipo DOME 2 / tornillos de Acero inoxidable
E11	Termopared tipo Mural Acero - 100 Acero Linea similar a equivalente
E12	Mesada tipo Mesada Whitpool 111 Lta. Modelo WIKO D20 similar a equivalente
E13	Paredes para tipo Acero de FV cerro
LISTELES Y SOLAS	
L1	Perfil L1 de acero inoxidable de 2x1 cm
L2	Perfil de acero inoxidable esmaltado de 1x1 cm
S01	Perfil L1 de Acero inoxidable baño

**NOTAS**

TODAS LAS CANTIDADES, SUPERFICIOS Y DIMENSIONES AQUÍ DESCRITAS SON INDICATIVAS Y A LOS FINES DE LA COTIZACIÓN DE LA OBRA. LAS MISMAS DEBERAN SER VERIFICADAS EN SU TOTALIDAD EN OBRA, BAJO LA EXCLUSIVA RESPONSABILIDAD DEL CONTRATISTA.

**PODER JUDICIAL RIO NEGRO**

AREA DE INFRAESTRUCTURA Y ARQUITECTURA

OBRA: CONSTRUCCION COMPLEJO JUDICIAL

LUGAR: EL BOLSON

PLANO: DETALLE LOCAL SANITARIO ESCALA 1:25

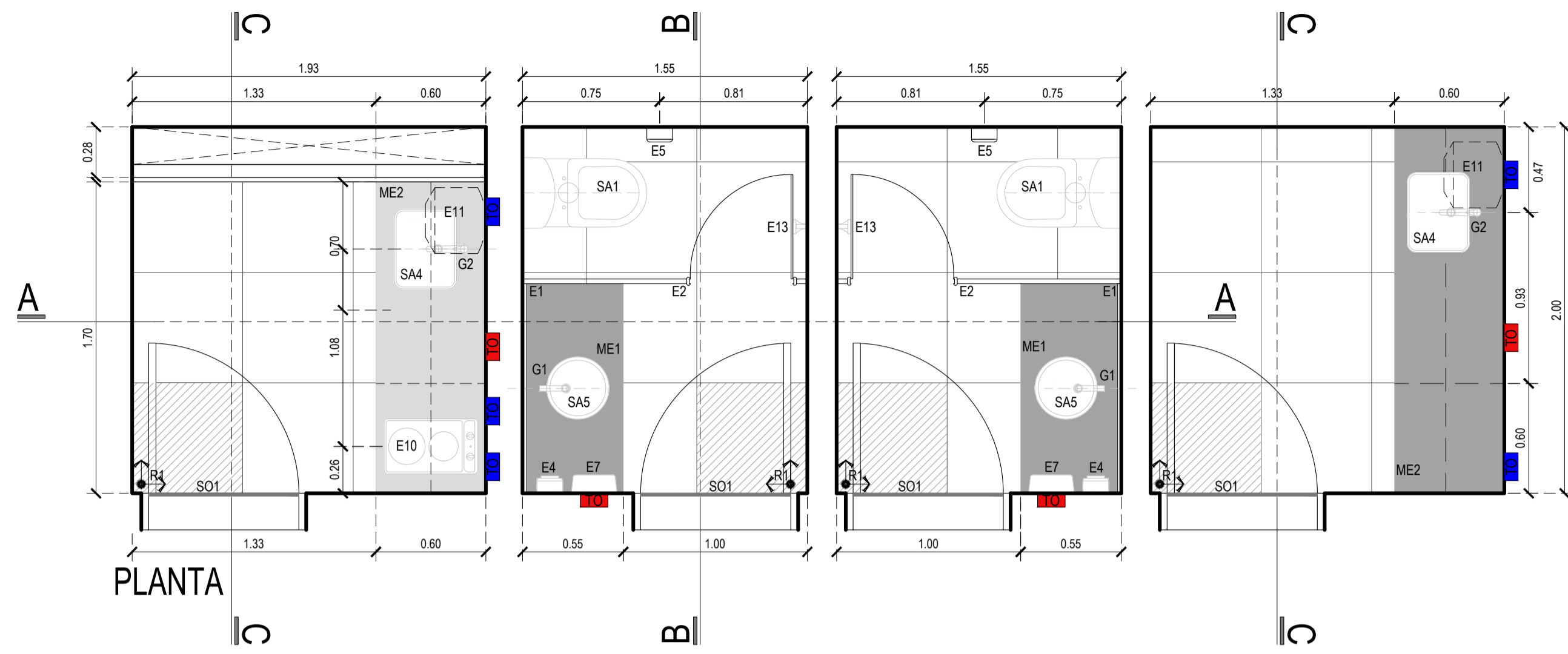

PLANTA

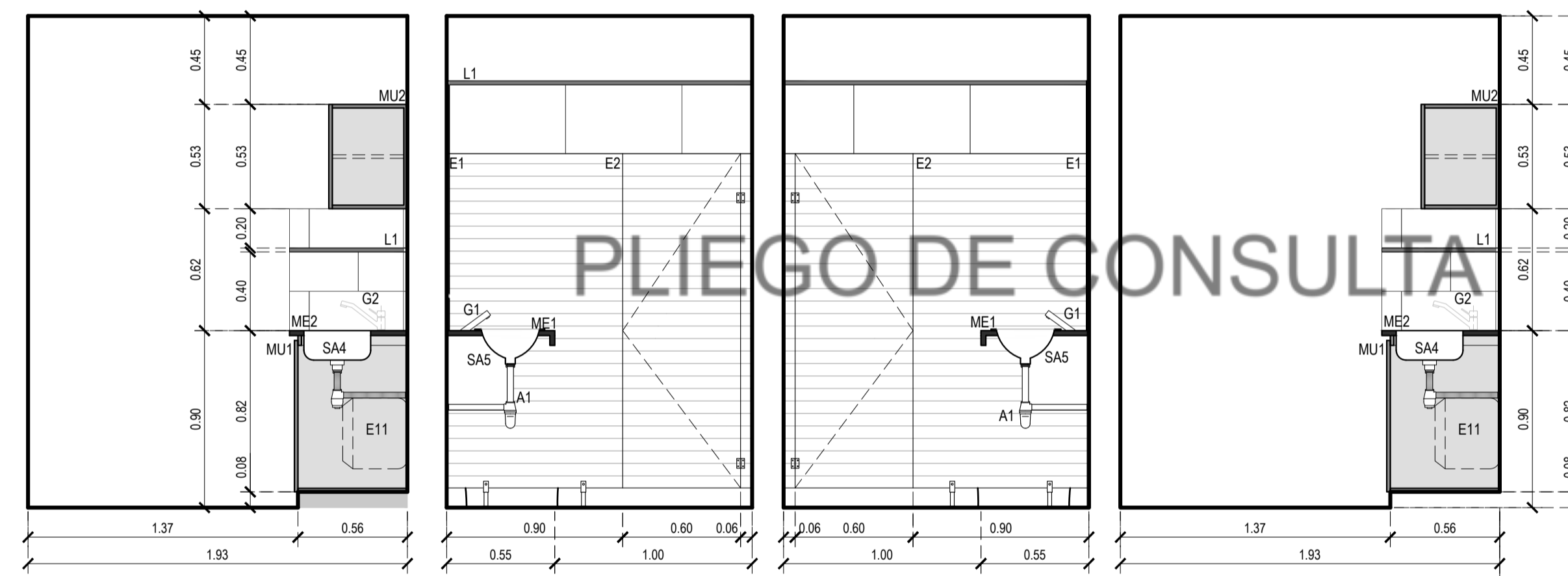

CORTE A-A

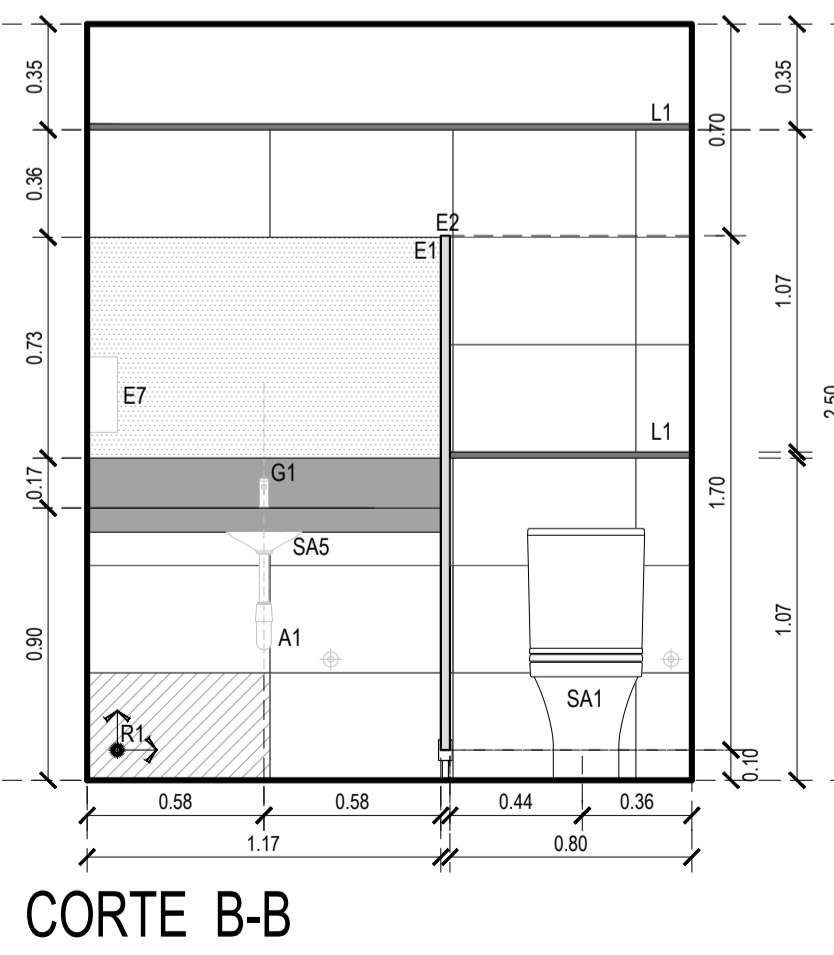

CORTE B-B

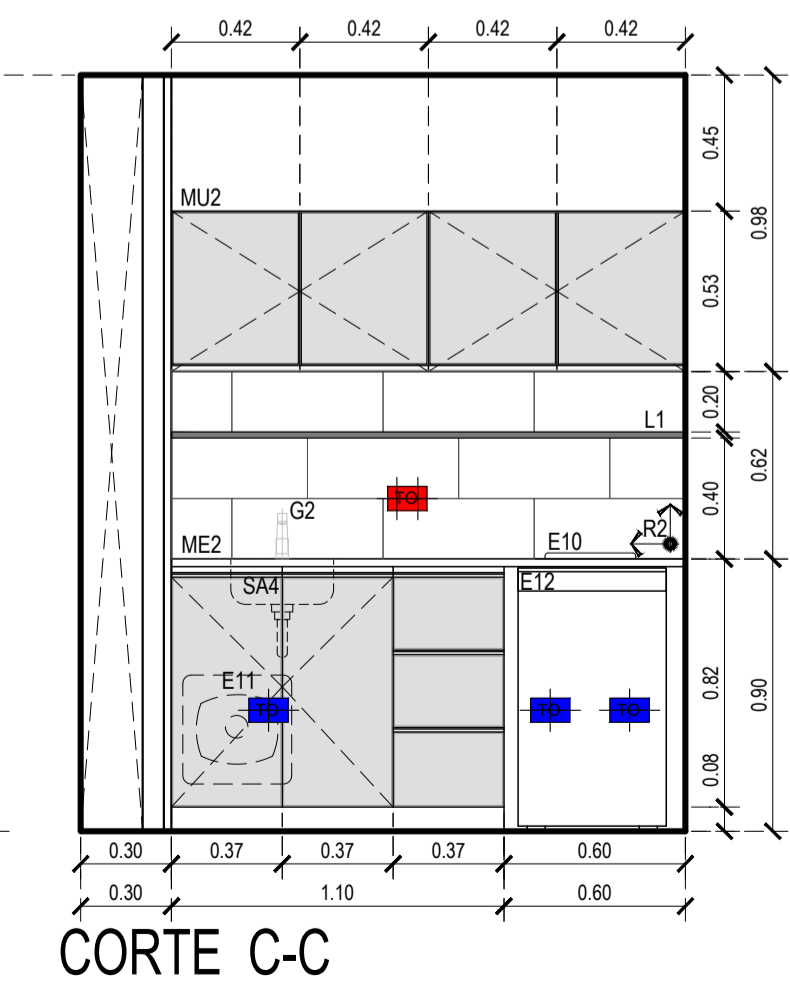

CORTE C-C

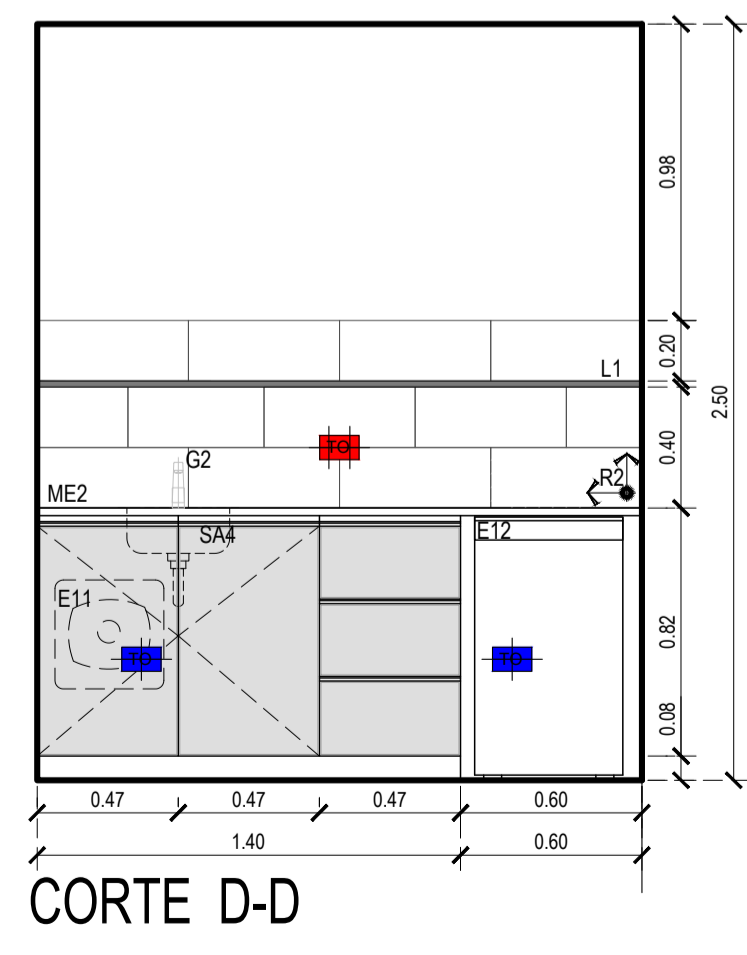

CORTE D-D

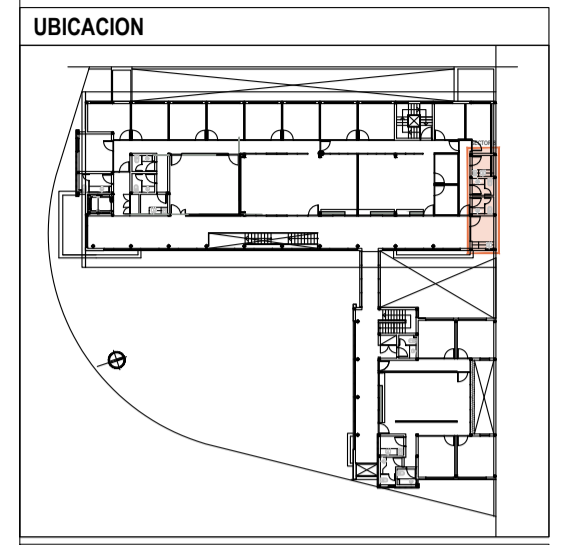

**SIMBOLOGIA**

- Tomacorriente s/mesada H: 1.10m
- Tomacorriente b/mesada H: 0.40m
- Tomacorriente doble
- Tomacorriente simple
- ⊕ Llave de paso

**REFERENCIAS**

REFERENCIAS SANITARIOS Y OFFICE	
<b>SANITARIOS</b>	
SA1	Inodoro Largo tipo línea Varosa de Farum
SA2	Batcha tipo Boly 300, Acero de Jhonson - diam. 34
SA3	Mirabolos Mural conb antiaerolisis tipo línea Farum
SA4	Batcha grimalto conb 3" 1/2" x 1/4"
SA5	Batcha tipo Boly 300, Acero de Jhonson - diam. 30
SA6	
SO1	Inodoro tipo línea Espacio de Farum/ asiento y tapa
SO2	Batcha tipo línea Espacio de Farum
<b>GRIFERIA</b>	
G1	Grifera automática tipo PV PRESMATIC 0801 G2
G2	Grifera tipo FV Sargi 011 21700 - oficina
G3	Grifera tipo línea PV 0801 G30 - baño para cdiac.
G4	Valvula FV para mingitorios PV ECONOMIC 0801 - baños gases
<b>ACCESORIOS</b>	
A1	Desague regulo a la vista cromado FV
A2	Desague mingitorio
AD1	Bañal repelido Farum 80 cm. VEF80
AD2	Bañal tipo baño Farum 80 cm. VEF80
AD3	Espejo banculento tipo línea Espacio de Farum
<b>MESADAS</b>	
ME1	Mesada granito negro San Gabriel con ferenl inglatado y acabado superior
ME2	Mesada granito Cora Negro
<b>MUEBLES</b>	
MU1	Mueble bajo mesada y plano, de melamina tipo Mesasa Color Centra
MU2	Mueble alto y plano, de melamina tipo Mesasa Color Centra
MU3	Mueble puertas altas y plano, de melamina tipo Mesasa Color Centra
<b>CELDORASOS</b>	
C1	Cerámico suspendido junta tornada
<b>SOLIDOS</b>	
S1	Piso porcelanato junta rectificada - Medida 50x50 cm. tipo Sireny Natural Gray de Cerco Negro
<b>REVESTIMIENTOS</b>	
R1	Tipo San Lorenzo 20x50, Net blanco satinado
R2	Tipo San Lorenzo 20x50, Net Line blanco satinado
<b>EQUIPAMIENTO</b>	
E1	Espejo full free
E2	Tabiques Sanitarios tipo WC WALL
E3	Panel desechos orgánicos
E4	Dispensador de jabón Líquido sobre altura de mesada
E5	Dispensador de papel en rollo en c/ baño
E6	Dispensador de papel de mano en pared
E7	Secamanos eléctrico
E8	Pantallas Puerta V. Tapa de Baños
E9	Controlador 80/120V para panel
E10	Anillo espejo tipo DOME 2 / Normal de Acero inoxidable
E11	Termoprotector Electrico Mural Ampere 10A Ampere Line Andra Line similar o equivalente
E12	Mandera Bajo Mesada Wharppol 111 Lit. Modelo WIKO 120 similar o equivalente
E13	Pantalla panel tipo Accesorio de FV conb
<b>LISTELES Y SOLAS</b>	
L1	Perfil L1 de acero inoxidable de 2x1 cm
L2	Perfil de acero inoxidable esmerilado de 1x1 cm
SO1	Perfil L1 de Acero inoxidable 3mm

**NOTAS**

TODAS LAS CANTIDADES, SUPERFICIOS Y DIMENSIONES AQUI DESCRITAS SON INDICATIVAS Y A LOS FINES DE LA COTIZACION DE LA OBRA. LAS MISMAS DEBERAN SER VERIFICADAS EN SU TOTALIDAD EN OBRA, BAJO LA EXCLUSIVA RESPONSABILIDAD DEL CONTRATISTA.

**PODER JUDICIAL RIO NEGRO**

AREA DE INFRAESTRUCTURA Y ARQUITECTURA

OBRA: CONSTRUCCION COMPLEJO JUDICIAL

LUGAR: EL BOLSON

PLANO: DETALLE LOCAL SANITARIO ESCALA 1:25

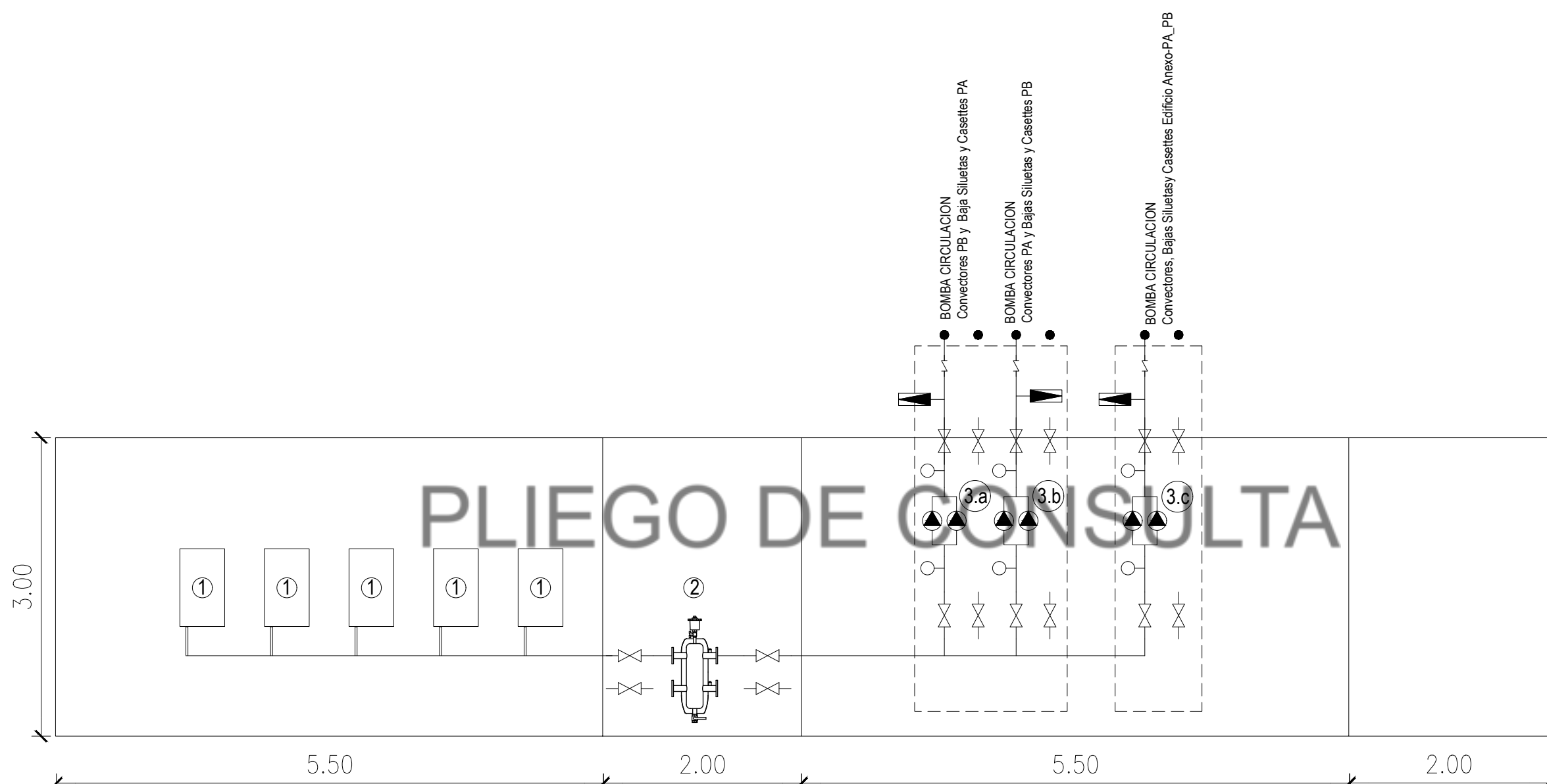

Sala de maquinas vista desarrollada

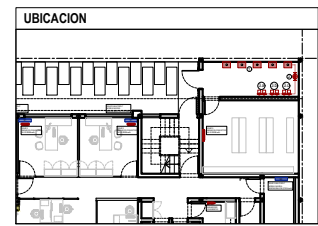

**SIMBOLOGIA**

	VÁLVULA DE SEGURIDAD
	MANOMETRO
	VÁLVULA DE RETENCIÓN
	LLAVE DE VACÍO
	VÁLVULO DE EXPANSIÓN
	LLAVE DE PASO
	BOMBA CIRCULADORA

- REFERENCIAS**
- ① CALDERAS MURALES
  - ② SEPARADOR HIDRAULICO CALEFACCION
  - ③.a BOMBA CIRCULACION Conectores PB y Baja Siluetas y Cassetes PA
  - ③.b BOMBA CIRCULACION Conectores PA y Bajas Siluetas y Cassetes PB
  - ③.c BOMBA CIRCULACION Conectores, Bajas Siluetas y Cassetes Edificio Anexo-PA\_PB

**NOTAS**

TODAS LAS CANTIDADES, SUPERFICIES Y DIMENSIONES AQUI DESCRIPTAS SON INDICATIVAS Y A LOS FINES DE LA COTIZACION DE LA OBRA. LAS MISMAS DEBERAN SER VERIFICADAS EN SU TOTALIDAD EN OBRA, BAJO LA EXCLUSIVA RESPONSABILIDAD DEL CONTRATISTA. LA EMPRESA TENDRA A SU CARGO LA REALIZACION DEL CORRESPONDIENTE BALANCE TERMICO.

**PODER JUDICIAL RIO NEGRO**

AREA DE INFRAESTRUCTURA Y ARQUITECTURA

OBRA: CONSTRUCCION COMPLEJO JUDICIAL

LUGAR: EL BOLSON

PLANO: I. T. DETALLE SALA DE MAQUINAS ESCALA 1:50



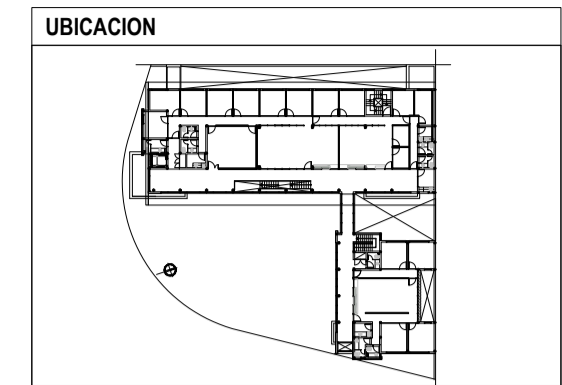
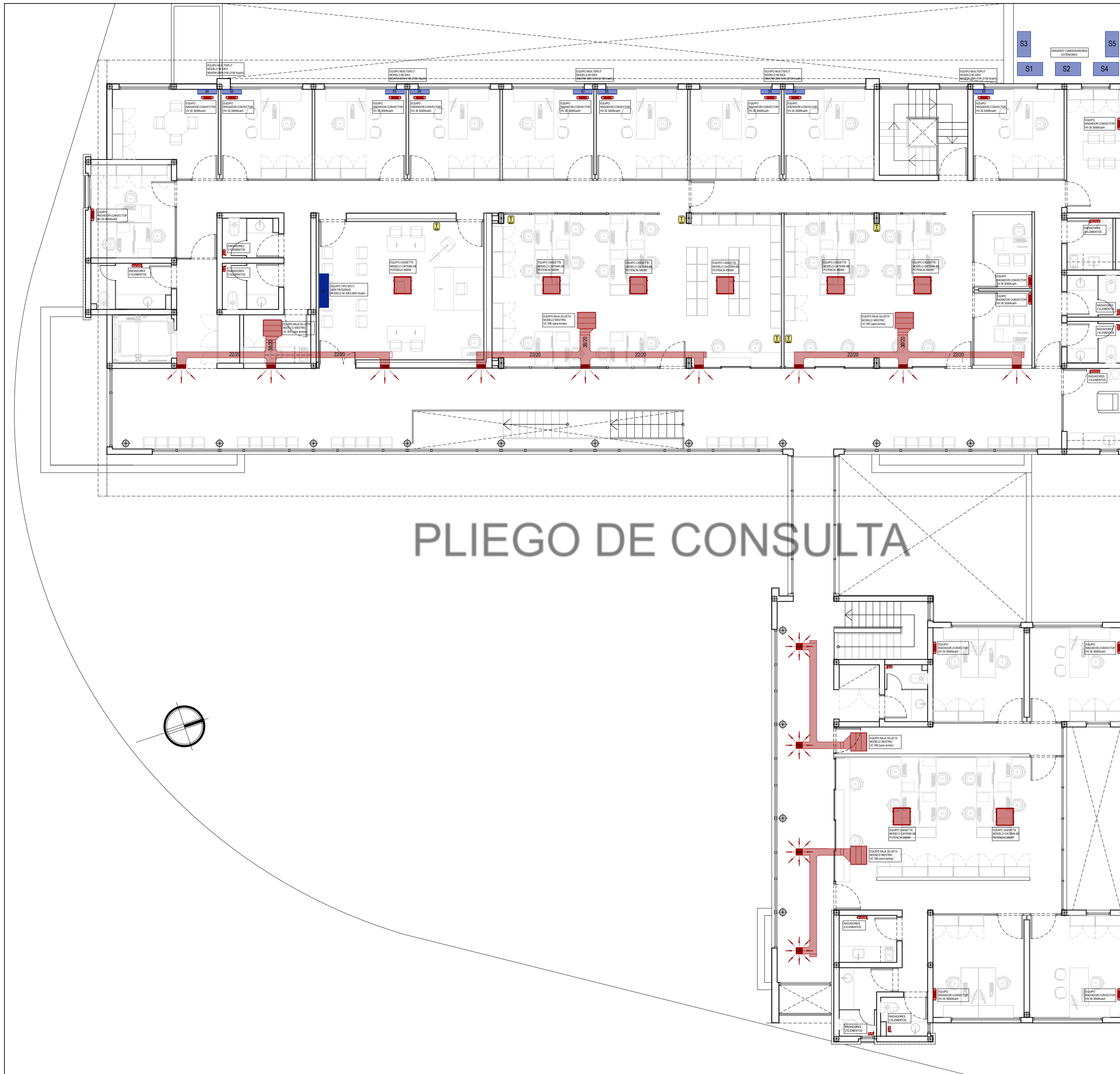

**SIMBOLOGIA**

	VÁLVULA DE SEGURIDAD
	MANOMETRO
	VÁLVULA DE RETENCIÓN
	LLAVE DE VACIADO
	VASO DE EXPANSIÓN
	LLAVE DE PASO
	BOMBA CIRCULADORA

- REFERENCIAS**
- ① CALDERAS MURALES
  - ② SEPARADOR HIDRAULICO CALEFACCION
  - ③ BOMBA CIRCULACION  
Conectores PB y Baja Siluetas y Cassettes PA
  - ④ BOMBA CIRCULACION  
Conectores PA y Bajas Siluetas y Cassettes PB
  - ⑤ BOMBA CIRCULACION  
Conectores, Bajas Siluetas y Cassettes Edificio Anexo-PA\_PB

**NOTAS**

TODAS LAS CANTIDADES, SUPERFICIES Y DIMENSIONES AQUI DESCRIPTAS SON INDICATIVAS Y A LOS FINES DE LA COTIZACION DE LA OBRA. LAS MISMAS DEBERAN SER VERIFICADAS EN SU TOTALIDAD EN OBRA, BAJO LA EXCLUSIVA RESPONSABILIDAD DEL CONTRATISTA. LA EMPRESA TENDRA A SU CARGO LA REALIZACION DEL CORRESPONDIENTE BALANCE TERMICO.

**PODER JUDICIAL  
RIO NEGRO**

AREA DE INFRAESTRUCTURA Y ARQUITECTURA

OBRA: CONSTRUCCION COMPLEJO JUDICIAL

LUGAR: EL BOLSON

PLANO: INSTALACION TERMOMECANICA PA ESCALA 1:100

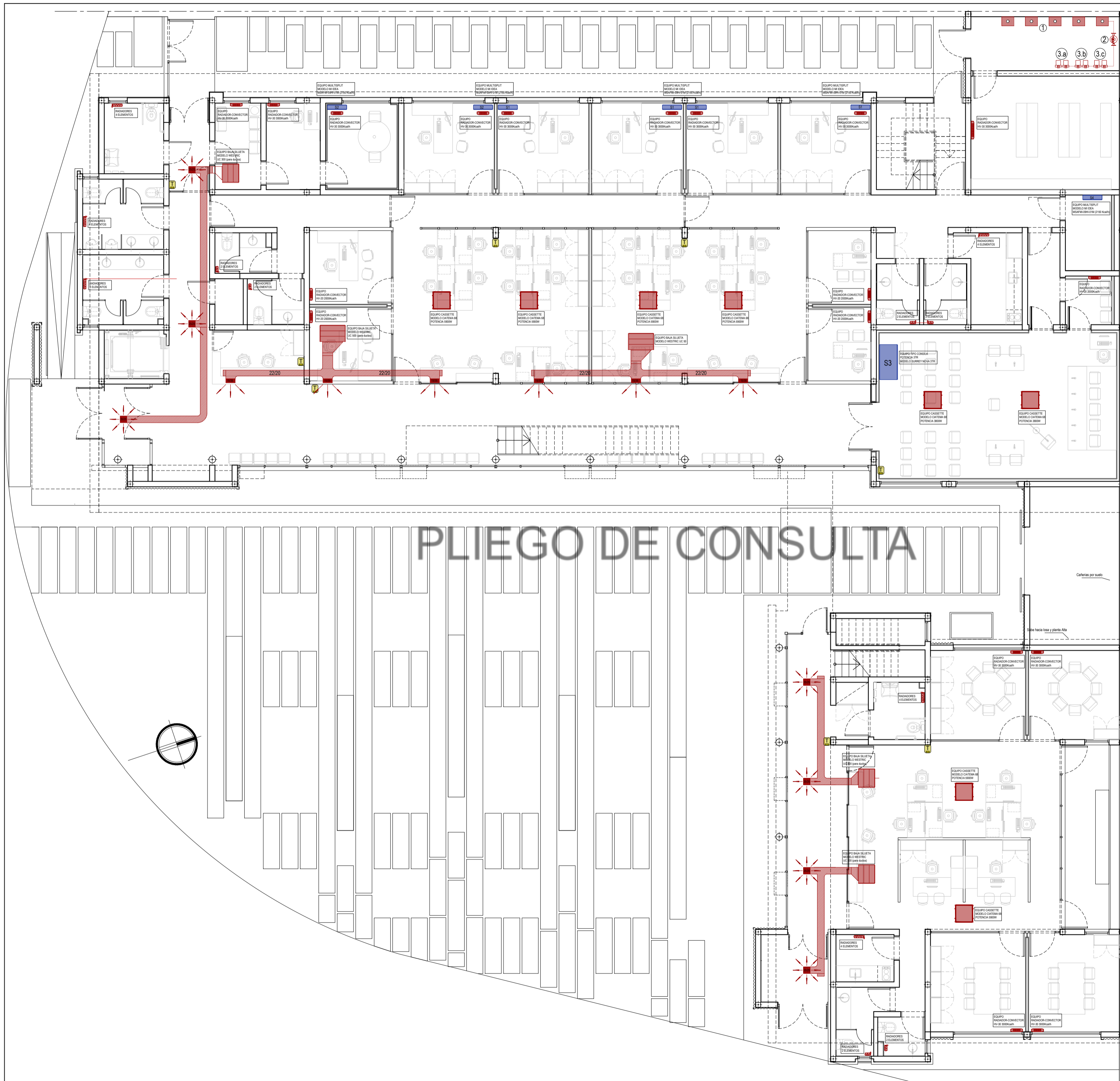

**UBICACION**

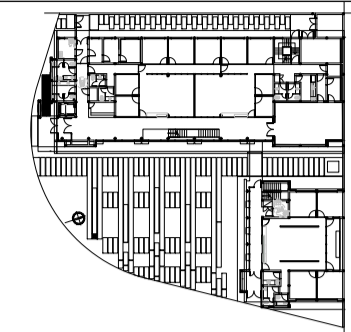

**SIMBOLOGIA**

	VÁLVULA DE SEGURIDAD
	MANOMETRO
	VÁLVULA DE RETENCION
	LLAVE DE VACUADO
	VASO DE EXPANSION
	LLAVE DE PASO
	BOMBA CIRCULADORA

**REFERENCIAS**

- ① CALDERAS MURALES
- ② SEPARADOR HIDRAULICO CALEFACCION
- ③.a BOMBA CIRCULACION  
Conectores PB y Baja Siluetas y Cassettes PA
- ③.b BOMBA CIRCULACION  
Conectores PA y Bajas Siluetas y Cassettes PB
- ③.c BOMBA CIRCULACION  
Conectores, Bajas Siluetas y Cassettes Edificio Anexo-PA\_PB

**NOTAS**

TODAS LAS CANTIDADES, SUPERFICIES Y DIMENSIONES AQUI DESCRIPTAS SON INDICATIVAS Y A LOS FINES DE LA COTIZACION DE LA OBRA. LAS MISMAS DEBERAN SER VERIFICADAS EN SU TOTALIDAD EN OBRA, BAJO LA EXCLUSIVA RESPONSABILIDAD DEL CONTRATISTA. LA EMPRESA TENDRA A SU CARGO LA REALIZACION DEL CORRESPONDIENTE BALANCE TERMICO.

**PODER JUDICIAL  
RIO NEGRO**

AREA DE INFRAESTRUCTURA Y ARQUITECTURA



OBRA: CONSTRUCCION COMPLEJO JUDICIAL

LUGAR: EL BOLSON

PLANO: INSTALACION TERMOMECHANICA PB ESCALA 1:100