



UBICACION

SIMBOLOGIA

REFERENCIAS

- Construcciones existentes a demoler
- Vereda a modificar/extraer
- Arboles a extraer

NOTAS

Todas las cantidades, superficies y dimensiones aquí descriptas son indicativas y a los fines de la cotización de la obra, las mismas deberán ser verificadas en su totalidad en obra, bajo la exclusiva responsabilidad del contratista.

**PODER JUDICIAL
RIO NEGRO**



**AREA DE INFRAESTRUCTURA Y
ARQUITECTURA**

OBRA: CONSTRUCCION COMPLEJO JUDICIAL

LUGAR: EL BOLSON

PLANO: DEMOLICION ESCALA 1:200



UBICACION

SIMBOLOGIA

REFERENCIAS

- ① - Vereda exterior terminacion hormigon cepillado.
- ② - Pavimento de adoquin H° intertrabado (estacionamiento) 12x24x7
- ③ - Cantero verde, a ras de piso con bordes de cemento alisado.
- ④ - Pintura logo y delimitacion circulacion p/estacionamiento personas c/discapacidad.
- ⑤ - Rampa peatonal.

NOTAS

Todas las cantidades, superficies y dimensiones aqui descriptas son indicativas y a los fines de la cotizacion de la obra, las mismas deberan ser verificadas en su totalidad en obra, bajo la exclusiva responsabilidad del contratista.

**PODER JUDICIAL
RIO NEGRO**



AREA DE INFRAESTRUCTURA Y ARQUITECTURA

OBRA: CONSTRUCCION COMPLEJO JUDICIAL

LUGAR: EL BOLSON

PLANO: ESTACIONAMIENTO Y VEREDAS ESCALA 1:125

COMPOSICION DE MUROS INTERIORES

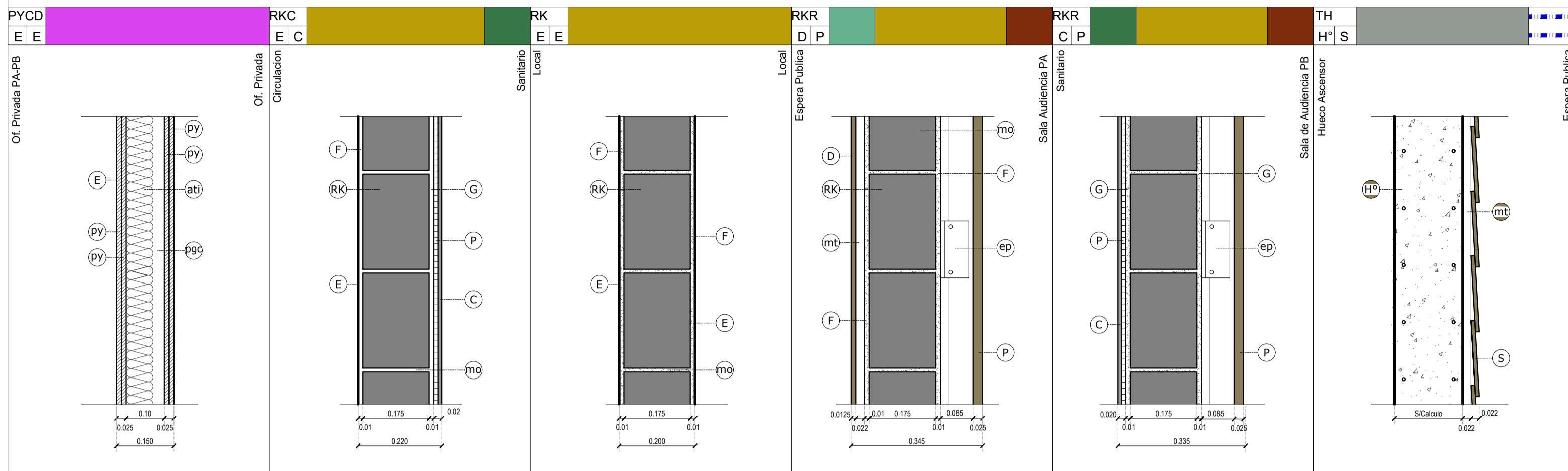

COMPOSICION DE MUROS EXTERIORES

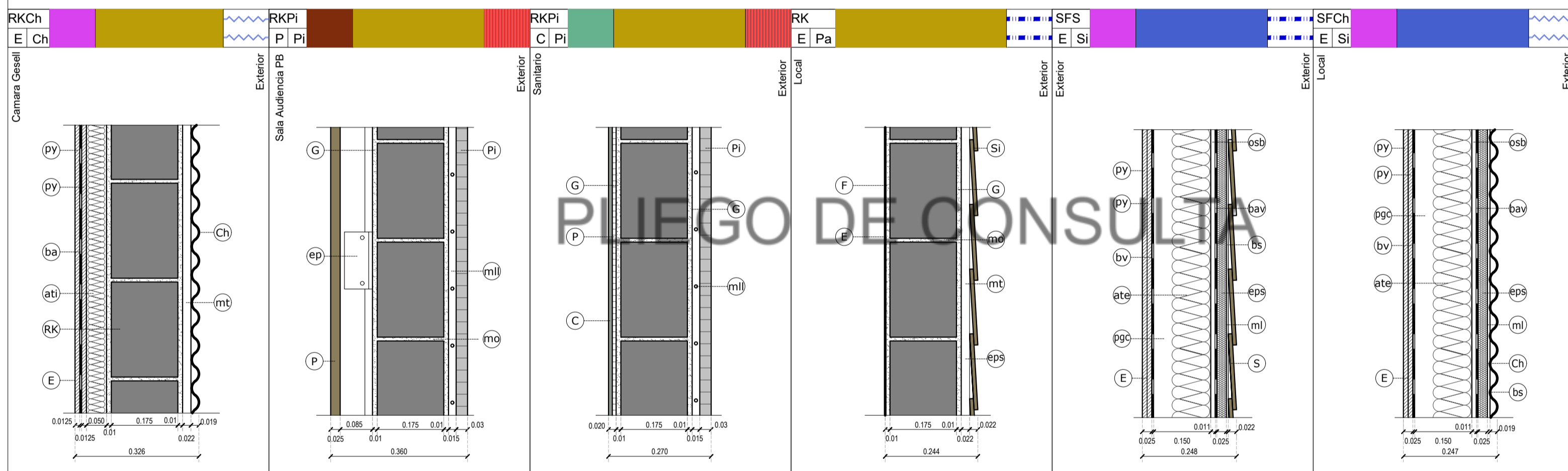

COMPOSICION DE MUROS INTERIOR PYCD

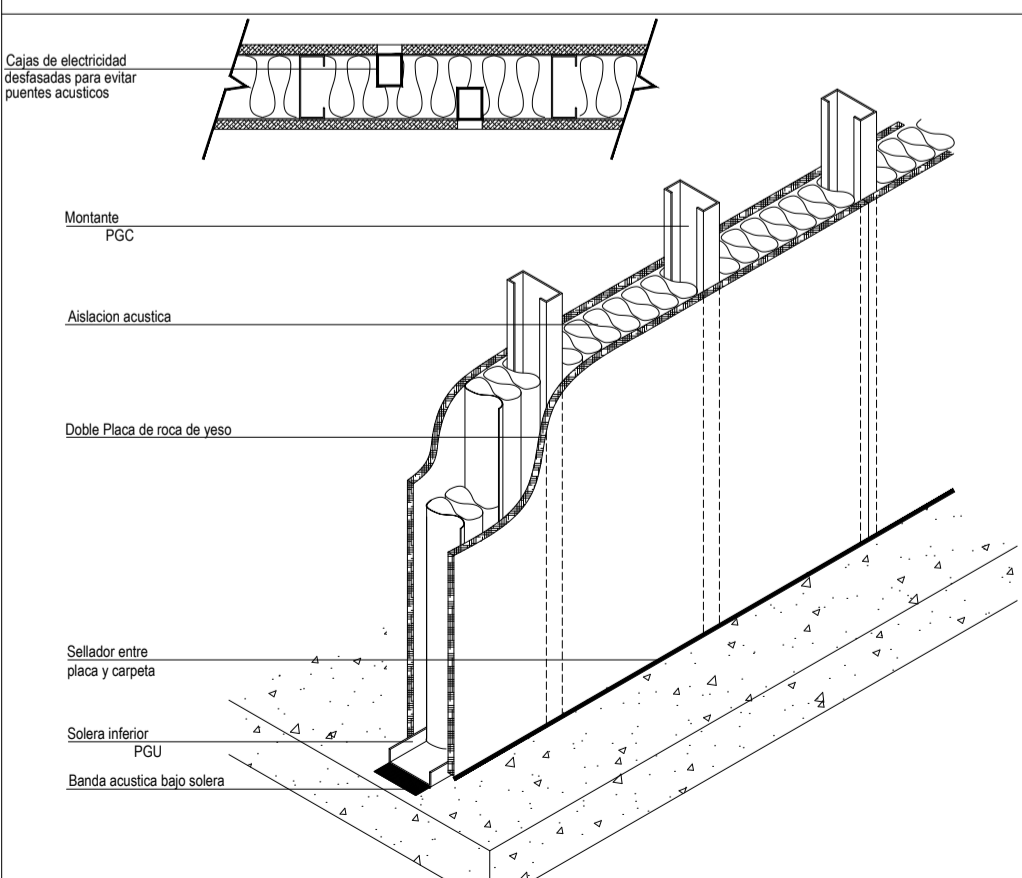

COMPOSICION DE MUROS INTERIOR/EXTERIOR SFS

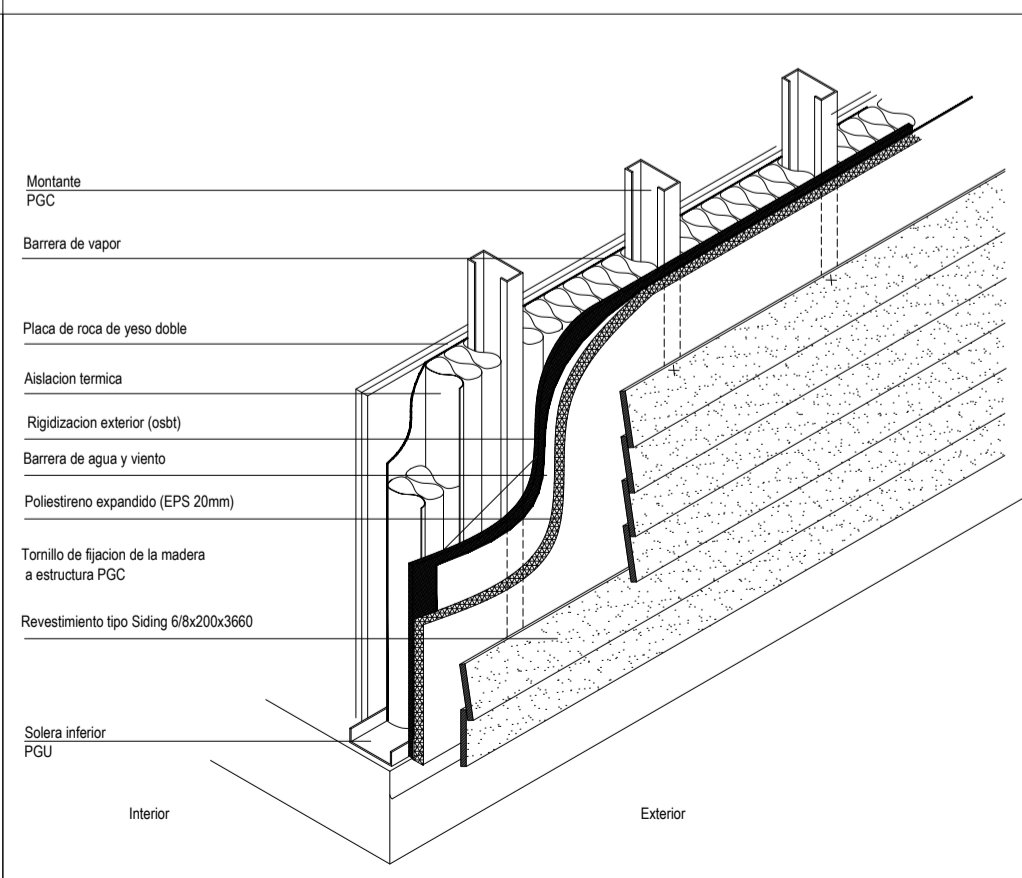

COMPOSICION DE MUROS INTERIOR/EXTERIOR SFCh

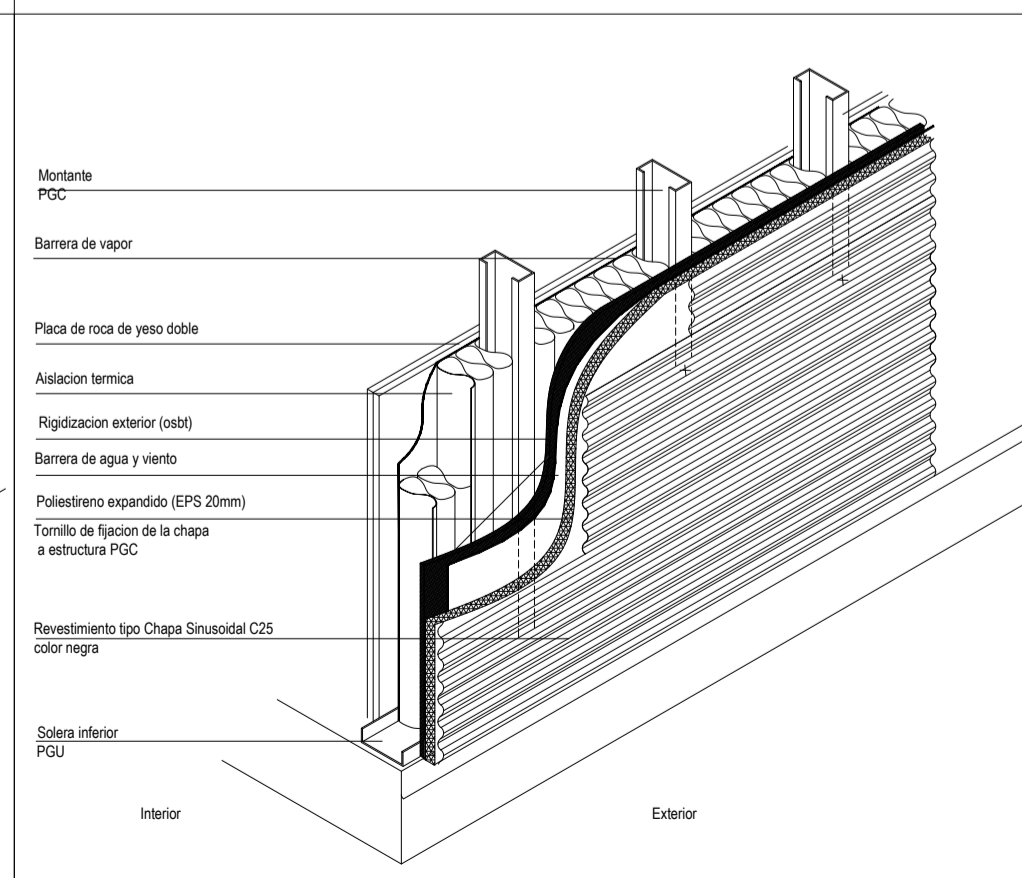

UBICACION

SIMBOLOGIA

- MURO - MAMPOSTERIA RETAK
- MURO - STEEL FRAME
- MURO - TABIQUE DE DOBLE PLACA DE YESO S/DETALLE
- MURO - TABIQUE DE HORMIGON ARMADO SICALCULO
- REV. DE MADERA HR. ENCH. EN MELAMINA SIMIL MADERA
- REVESTIMIENTO CERAMICO SIDETALLE
- REVESTIMIENTO DE PIEDRA
- REVESTIMIENTO TIPO SIDING PLACA CEMENTICIA SIMIL MADERA
- REVESTIMIENTO DE CHAPA SINUSOIDAL COLOR NEGRO

REFERENCIAS

REFERENCIAS DE MUROS Y TERMINACIONES	
TIPO DE MURO	
RKS	ladrillo tipo retak y siding
RKCh	ladrillo tipo retak y chapa
RKPi	ladrillo tipo retak y piedra
RKC	ladrillo tipo retak y ceramico
RKR	ladrillo tipo retak revestido
SFS	steel frame y siding
SFCh	steel frame y chapa
RK	ladrillo tipo retak
TH	tabique de hormigon y siding
PYCD	placa de roca de yeso comun doble
CONTENIDO	
bv	barrera de vapor
bav	barrera de agua y viento
ba	fonac barrier acustico / pe / perchas 6 mm
esbc	placa esb e: 11mm
ml	malla de fibra de vidrio
bs	base coat
ml	malla electrosoldada
mo	mortero adhesivo
py	emplacado de roca de yeso
ati	aislacion lana de vidrio Acustiver P900- Interior.
ate	aislacion tipo Roicac Plata Muro e: 100mm- Exterior.
eps	poliestireno expandido esp. y dens s/ calculo
pgc	montante PGC 100/150mm
mt	montante de aluminio p/revestimiento
ma	mezcla adhesiva tipo weber pasta listo
TERMINACIONES	
F	Revoque cementicio 2 en 1
C	Revestimiento porcelanato
PE	Pintura epoxi
E	Enduido plastico / pintura latex satinada
PI	Rev. acust. natura "Hunter douglas"
D	Placa de mdf 15 mm rev. en melamina
ep	Estructura portante de revestimiento placa
Pi	Piedra tipo porfido patagonico
Si	Revestimiento siding pigmentado
H	Chapa perforada tipo Screen panelado
H	Hunter Douglas estilo oxidado anaranjado
Ch	Chapa prepintada acanalada negra

NOTAS

TODAS LAS CANTIDADES, SUPERFICIES Y DIMENSIONES AQUI DESCRITAS SON INDICATIVAS Y A LOS FINES DE LA COTIZACION DE LA OBRA. LAS MISMAS DEBERAN SER VERIFICADAS EN SU TOTALIDAD EN OBRA, BAJO LA EXCLUSIVA RESPONSABILIDAD DEL CONTRATISTA.

**PODER JUDICIAL
RIO NEGRO**



AREA DE INFRAESTRUCTURA Y
ARQUITECTURA

OBRA: CONSTRUCCION COMPLEJO JUDICIAL

LUGAR: EL BOLSON

PLANO: DETALLE DE CERRAMIENTOS ESCALA 1:10

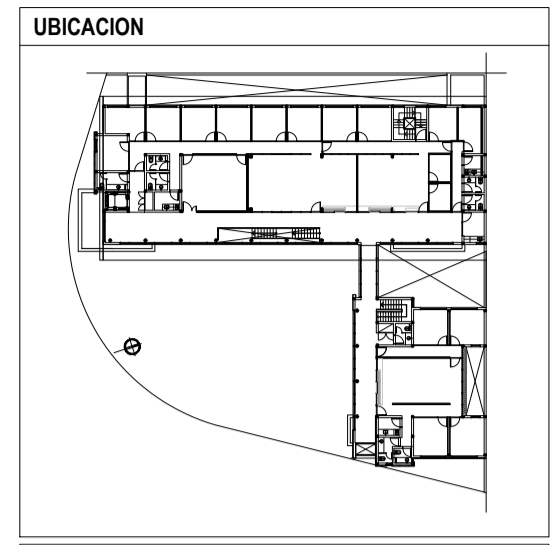

SIMBOLOGIA

REFERENCIAS

SOLADOS	BLOQUE	LOCAL	DESCRIPCION
CIRCULACION OFICINAS SALAS			Piso de granito pulido brasa 40x40cm compacto blanco. Marca Biangino modelo Torino similar o equivalente.
SANITARIOS OFFICE			Piso de porcelanato 60x60cm junta rectificada. Marca Cerro Negro, modelo Life Tiza Natural similar o equivalente.
C. GESELL S. DE AUDIENCIA			Piso de vinílico, baldosa de 92x92cm. Marca Tarkett, modelo Stone Titanium similar o equivalente.
S. DE MAQUINAS			Piso de cemento alisado. Terminacion con pintura epoxi Marca Sintplast, modelo Riscuifloor similar o equivalente.
ACCESO EXT. VEREDAS EXT. PLAZA EXT.			Piso de cemento alisado.
RAMPAS			Piso de cemento alisado estriado antideslizante.
TERRENO EXT.			Césped bajo riego terreno exterior.
ESCALERAS PPALES			Piso de granito negro brasil.
EDIFICIO GRAL.			Perfil metalico para transicion de piso. Marca A-trim similar o equivalente.
ESCALERA EMERGENCIA			Perfil angulo 3/4"x 3/4" con planchuela metalica de anclaje.

NOTAS

TODOS LOS ENCUENTROS ENTRE LOS DISTINTAS SOLADOS DEBERAN RESOLVERSE CON ELEMENTOS DE TRANSICION Y/O TERMINACION QUE ABSORVAN LAS DISTINTAS MATERIALIDADES. DEBIENDO ENTREGAR MUESTRAS A LA INSPECCION PARA SU APROBACION.

TODAS LAS CANTIDADES, SUPERFICIES Y DIMENSIONES AQUI DESCRITAS SON INDICATIVAS Y A LOS FINES DE LA COTIZACION DE LA OBRA, LAS MISMAS DEBERAN SER VERIFICADAS EN SU TOTALIDAD EN OBRA, BAJO LA EXCLUSIVA RESPONSABILIDAD DEL CONTRATISTA.

PODER JUDICIAL RIO NEGRO

AREA DE INFRAESTRUCTURA Y ARQUITECTURA

OBRA: CONSTRUCCION COMPLEJO JUDICIAL

LUGAR: EL BOLSON

PLANO: SOLADOS PA

ESCALA 1:100

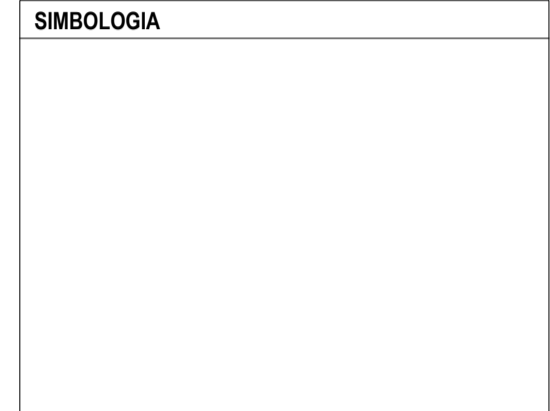
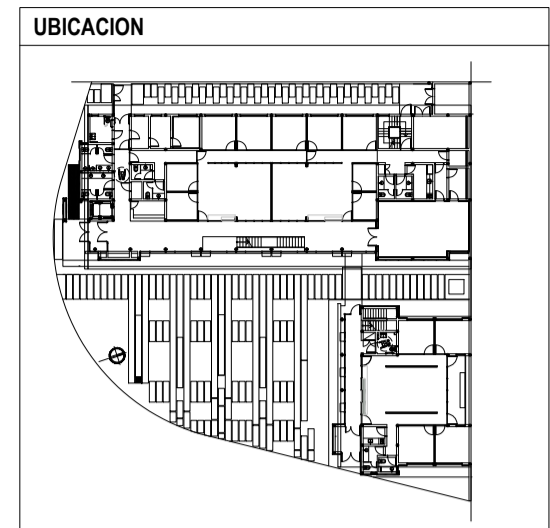
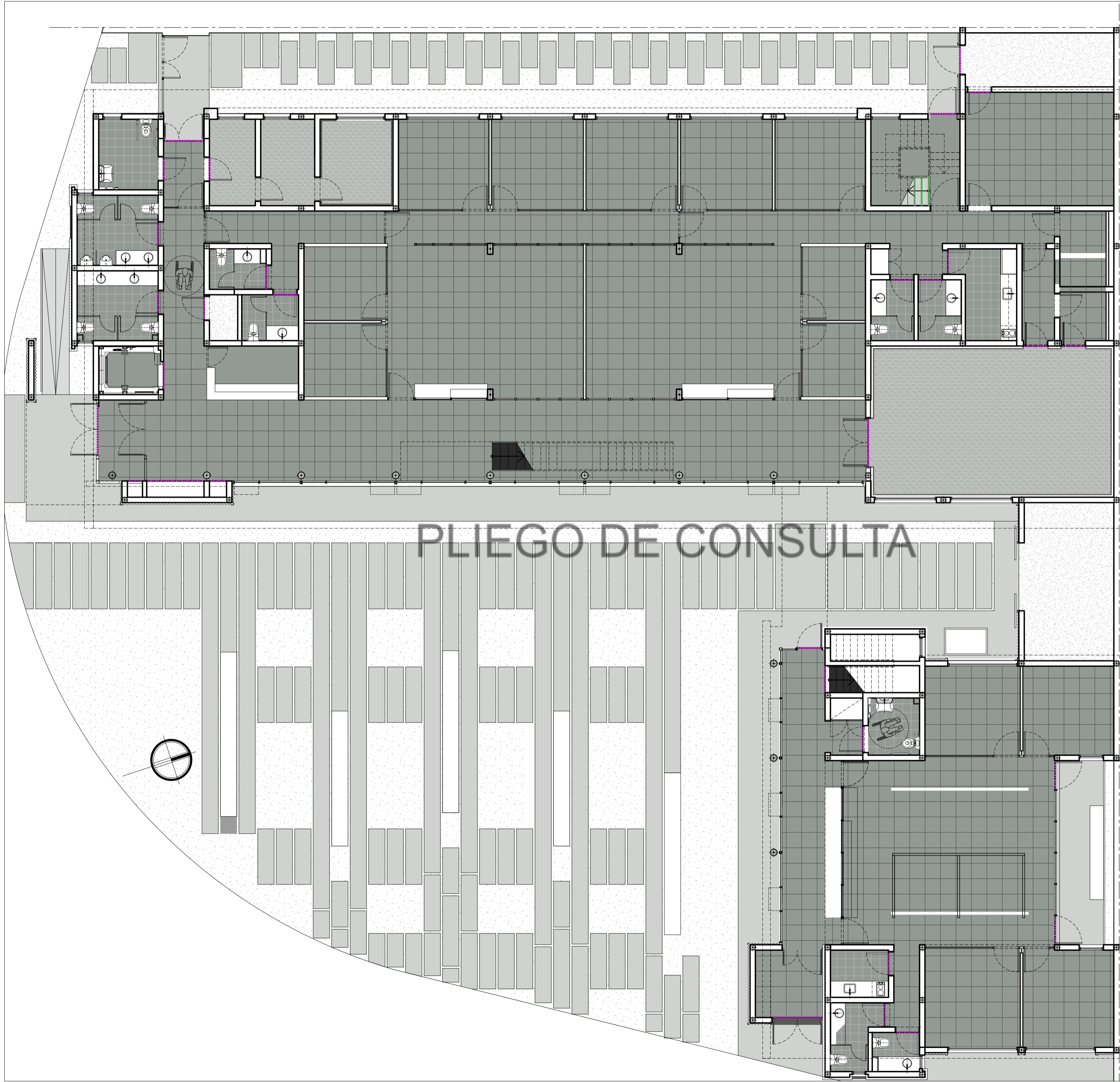

REFERENCIAS

SOLIDOS	BLOQUE	LOCAL	DESCRIPCION
		CIRCULACION OFICINAS	Piso de granito pulido bronce 40x40cm compacto blanco. Marca Biangrino modelo Torino similar o equivalente.
		SALAS	Piso de porcelanato 60x60cm junta rectificada. Marca Cerro Negro, modelo Life Tiza Natural similar o equivalente.
		SANITARIOS OFFICE	Piso de vinílico, baldosa de 92x92cm. Marca Tarkett, modelo Stone Titanium similar o equivalente.
		C. GESELL S. DE AUDIENCIA	Piso de cemento alisado. Terminacion con pintura epoxi Marca Sinteplast, modelo Récufloor similar o equivalente.
		S. DE MAQUINAS	Piso de cemento alisado. Piso de cemento alisado.
		ACCESO EXT. VEREDAS EXT. PLAZA EXT.	Piso de cemento alisado estriado antideslizante.
		RAMPAS	Piso de granito negro brasil.
		ESCALERAS PPALES.	Perfil metalico para transicion de piso. Marca A-trim similar o equivalente.
		EDIFICIO GRAL.	Perfil angulo 3/4"x 3/4" con planchuela metalica de anclaje.
		ESCALERA EMERGENCIA	

NOTAS

TODOS LOS ENCUENTROS ENTRE LOS DISTINTAS SOLADOS DEBERAN RESOLVERSE CON ELEMENTOS DE TRANSICION Y/O TERMINACION QUE ABSORVAN LAS DISTINTAS MATERIALIDADES. DEBIENDO ENTREGAR MUESTRAS A LA INSPECCION PARA SU APROBACION. TODAS LAS CANTIDADES, SUPERFICIES Y DIMENSIONES AQUI DESCRITAS SON INDICATIVAS Y A LOS FINES DE LA COTIZACION DE LA OBRA. LAS MISMAS DEBERAN SER VERIFICADAS EN SU TOTALIDAD EN OBRA, BAJO LA EXCLUSIVA RESPONSABILIDAD DEL CONTRATISTA.

PODER JUDICIAL
RIO NEGRO

AREA DE INFRAESTRUCTURA Y ARQUITECTURA

OBRA: CONTRUCCION COMPLEJO JUDICIAL

LUGAR: EL BOLSON

PLANO: SOLADOS PB

ESCALA 1:100

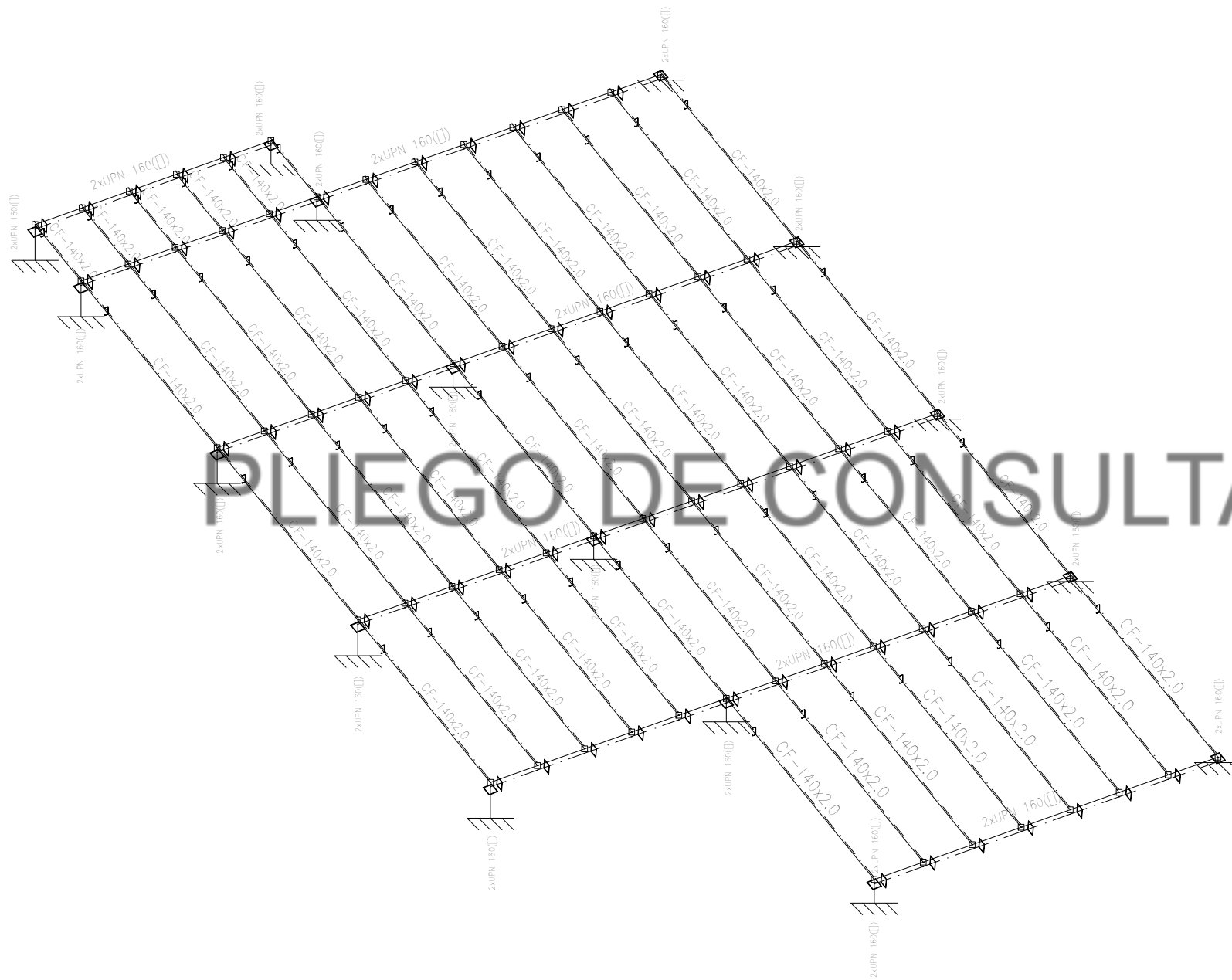

UBICACION

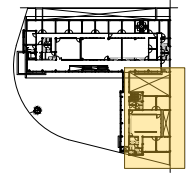

SIMBOLOGIA

REFERENCIAS

NOTAS

EL NIVEL + 4.00 SE DEFINIRÁ EN OBRA EN CONJUNTO CON LA DIRECCION DE OBRA Y TOMANDO COMO REFERENCIA EL CORDON DE LA VEREDA.
 TODAS LAS CANTIDADES, SUPERFICIES Y DIMENSIONES SON INDICATIVAS Y A LOS FINES DE LA COTIZACION DE LA OBRA, LAS MISMAS DEBERAN SER VERIFICADAS EN SU TOTALIDAD EN OBRA, BAJO LA EXCLUSIVA RESPONSABILIDAD DEL CONTRATISTA.
 LA PRESENTE DOCUMENTACION TIENE CARACTER DE PROPUESTA. LA EMPRESA DEBERA PRESENTAR SU PROPIA MEMORIA DE CALCULO ESTRUCTURAL, PLANOS EJECUTIVOS E INGENIERIA DE DETALLE PREVIO AL INICIO DE CUALQUIER TAREA REFERENTE A ESTE RUBRO, CON LA SUFICIENTE ANTELACION PARA SU CORRECTO ANALISIS Y EVALUACION.
 TODAS LAS TAREAS NECESARIAS A FIN DE COMPLETAR LA ESTRUCTURA DEL EDIFICIO Y QUE NO ESTEN ESPESIFICAMENTE INDICADAS EN LA DOCUMENTACION DEL PLIEGO CONTRACTUAL, DEBERAN SER EJECUTADAS POR LA CONTRATISTA A SU CARGO, SIN DERECHO A RECLAMO DE ADICIONAL ALGUNO POR PARTE DE ESTA.

**PODER JUDICIAL
RIO NEGRO**



AREA DE INFRAESTRUCTURA Y ARQUITECTURA

OBRA: CONSTRUCCION COMPLEJO JUDICIAL

LUGAR: EL BOLSON

PLANO: CUBIERTA NAVE ANEXO

ESCALA 1:100

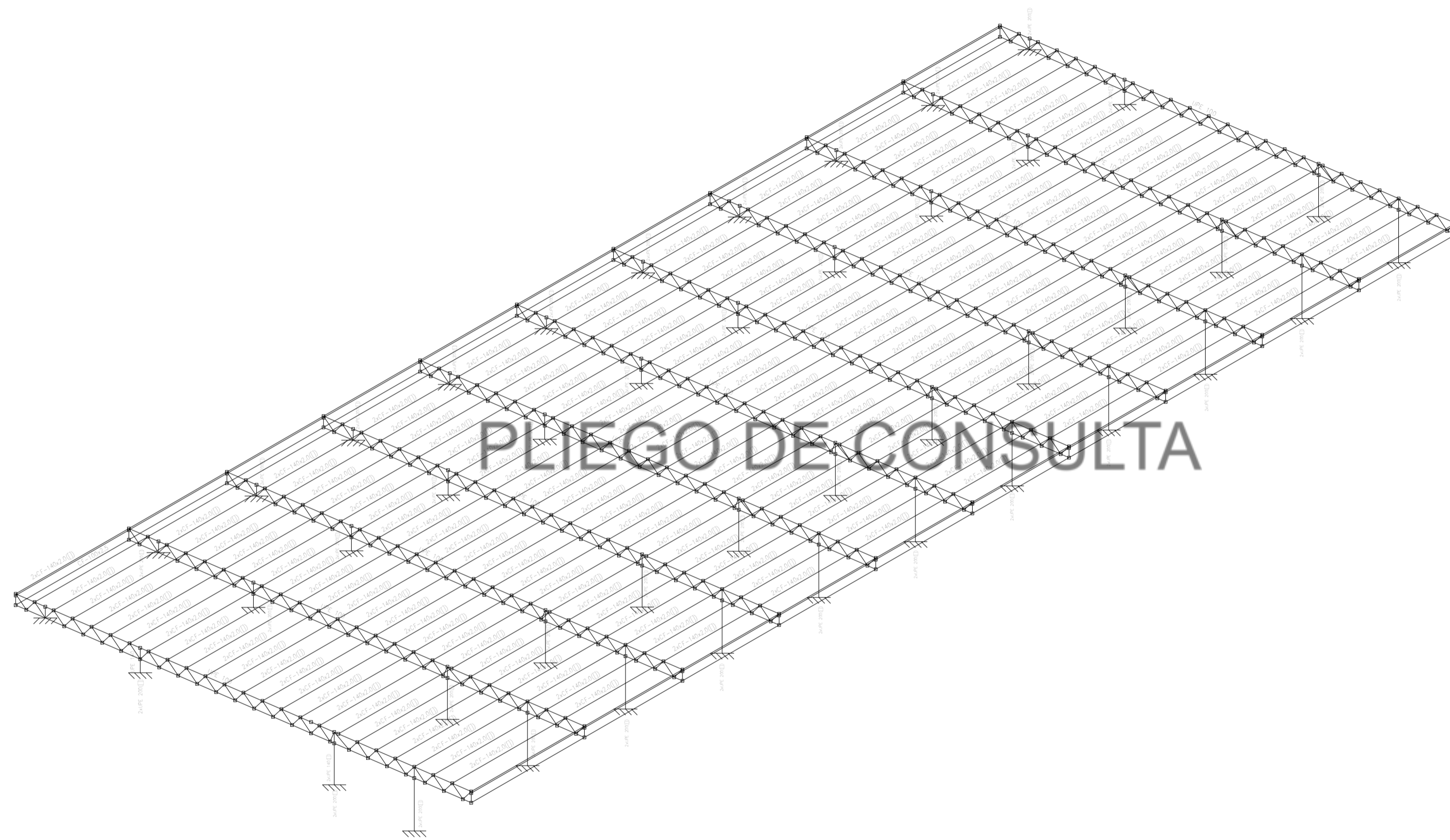

PLIEGO DE CONSULTA

UBICACION

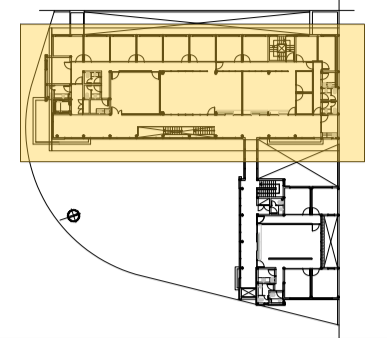

SIMBOLOGIA

REFERENCIAS

NOTAS

EL NIVEL + -0.00 SE DEFINIRA EN OBRA EN CONJUNTO CON LA DIRECCION DE OBRA Y TOMANDO COMO REFERENCIA EL CORDON DE LA VEREDA.
 TODAS LAS CANTIDADES, SUPERFICIES Y DIMENSIONES AQUÍ DESCRITAS SON INDICATIVAS Y A LOS FINES DE LA COTIZACION DE LA OBRA, LAS MISMAS DEBERAN SER VERIFICADAS EN SU TOTALIDAD EN OBRA, BAJO LA EXCLUSIVA RESPONSABILIDAD DEL CONTRATISTA.
 LA PRESENTE DOCUMENTACION TIENE CARACTER DE PROPUESTA. LA EMPRESA DEBERA PRESENTAR SU PROPIA MEMORIA DE CALCULO ESTRUCTURAL, PLANOS EJECUTIVOS E INGENIERIA DE DETALLE PREVIO AL INICIO DE CUALQUIER TAREA REFERENTE A ESTE RUBRO CON LA SUFICIENTE ANTELACION PARA SU CORRECTO ANALISIS Y EVALUACION.
 TODAS LAS TAREAS NECESARIAS A FIN DE COMPLETAR LA ESTRUCTURA DEL EDIFICIO Y QUE NO ESTEN EXPRESAMENTE INDICADAS EN LA DOCUMENTACION DEL PLIEGO CONTRACTUAL, DEBERAN SER EJECUTADAS POR LA CONTRATISTA A SU CARGO, SIN DERECHO A RECLAMO DE ADICIONAL ALGUNO POR PARTE DE ESTA.

**PODER JUDICIAL
RIO NEGRO**



AREA DE INFRAESTRUCTURA Y
ARQUITECTURA

OBRA: CONSTRUCCION COMPLEJO JUDICIAL

LUGAR: EL BOLSON

PLANO: CUBIERTA NAVE COMPLEJO ESCALA 1:100

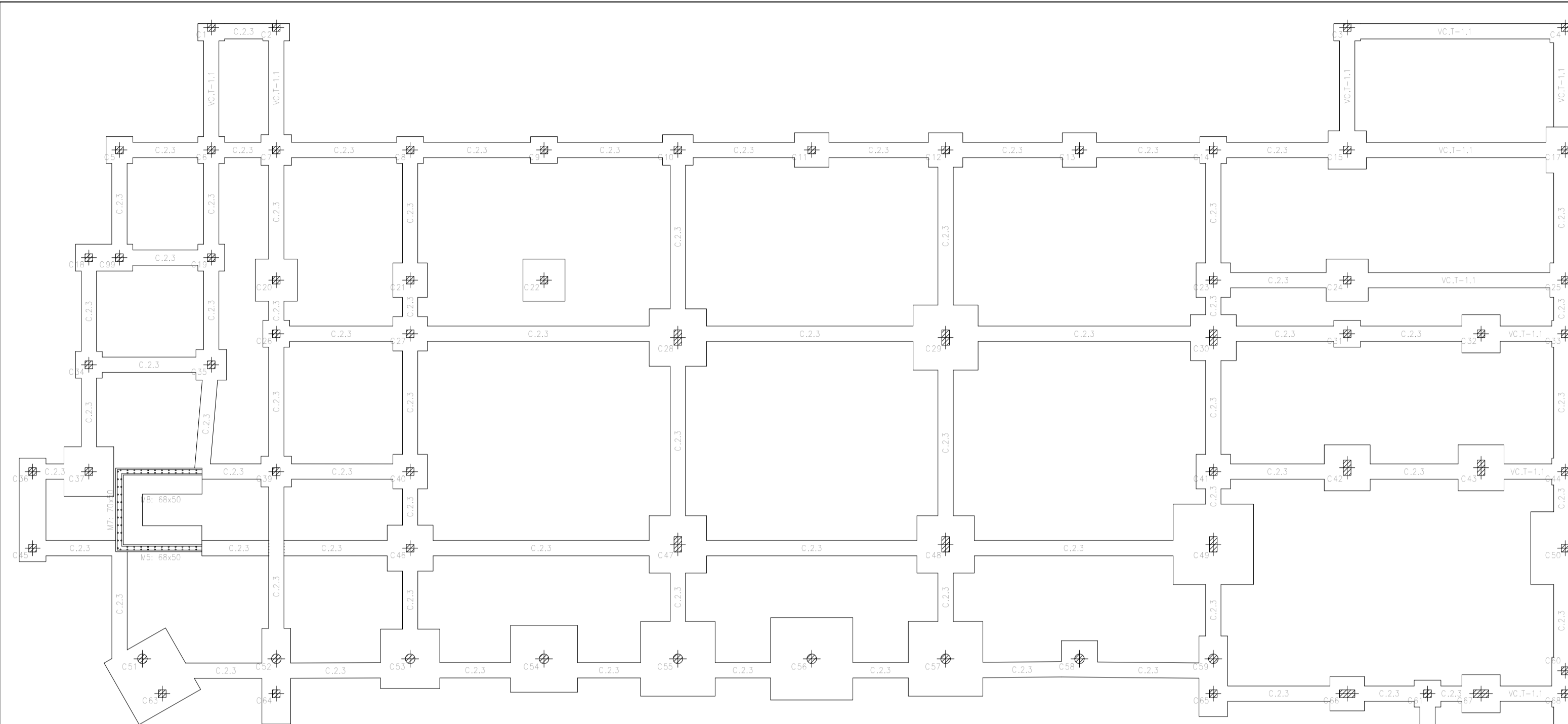

PLIEGO DE CONSULTA

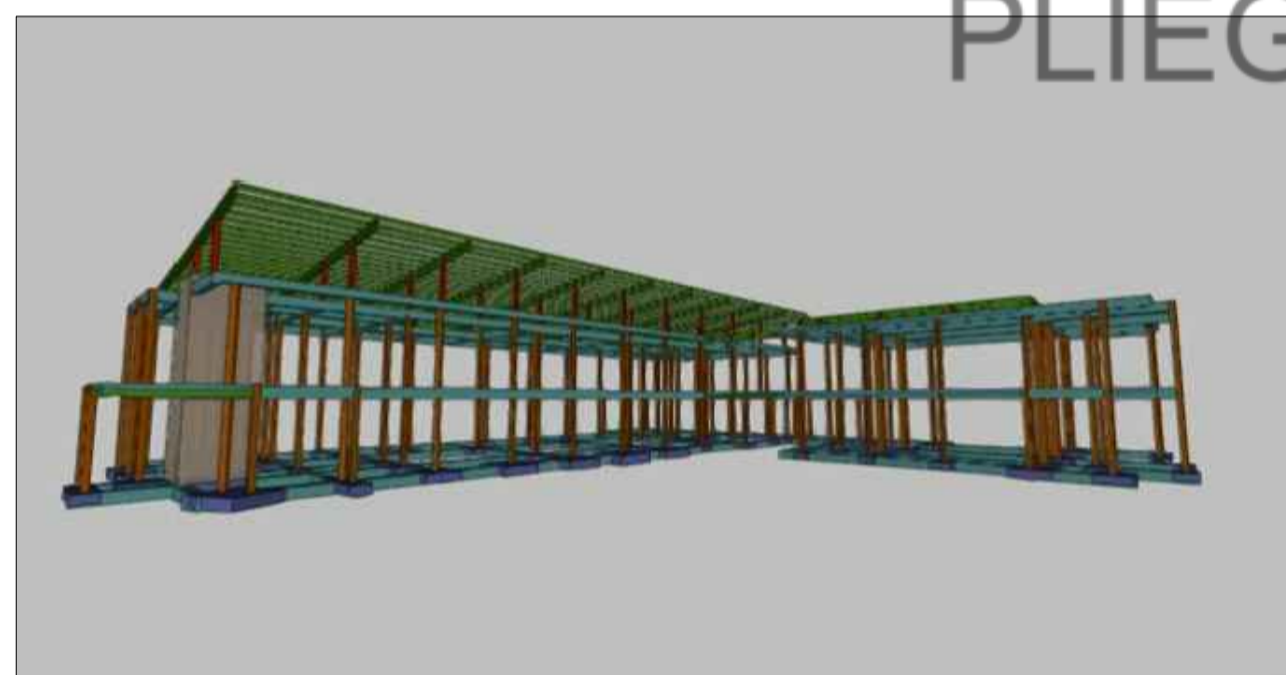

PERSPECTIVA-1

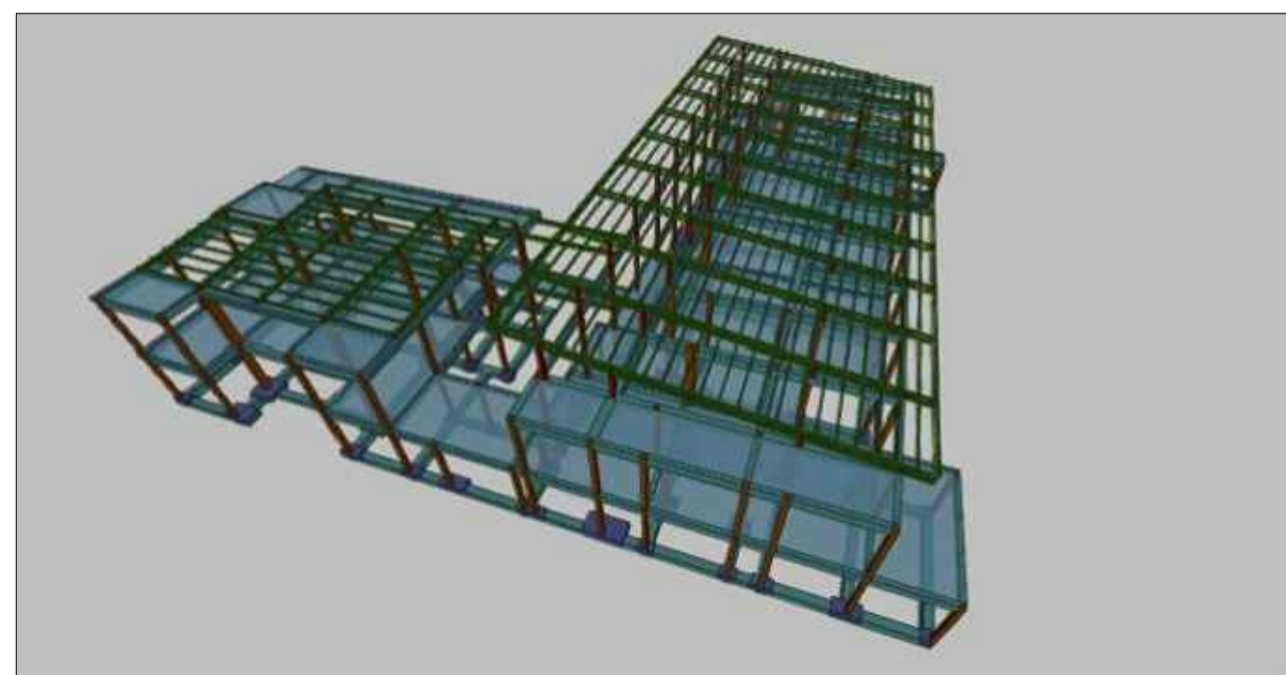

PERSPECTIVA-2

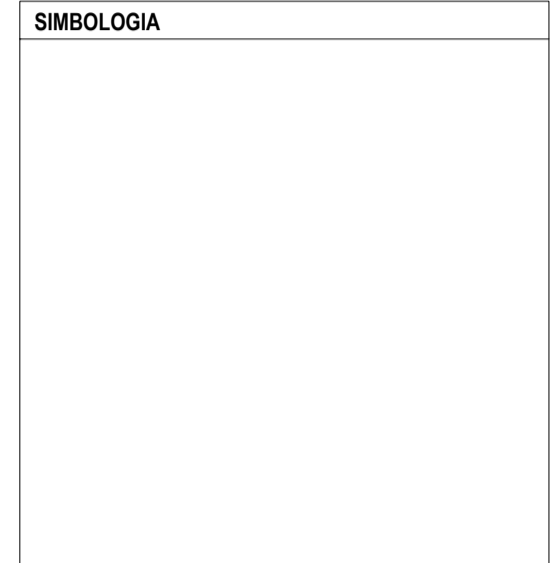
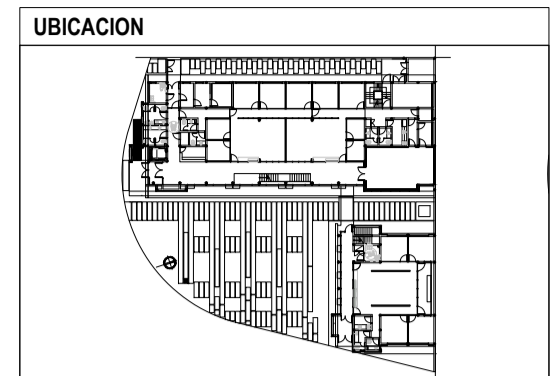
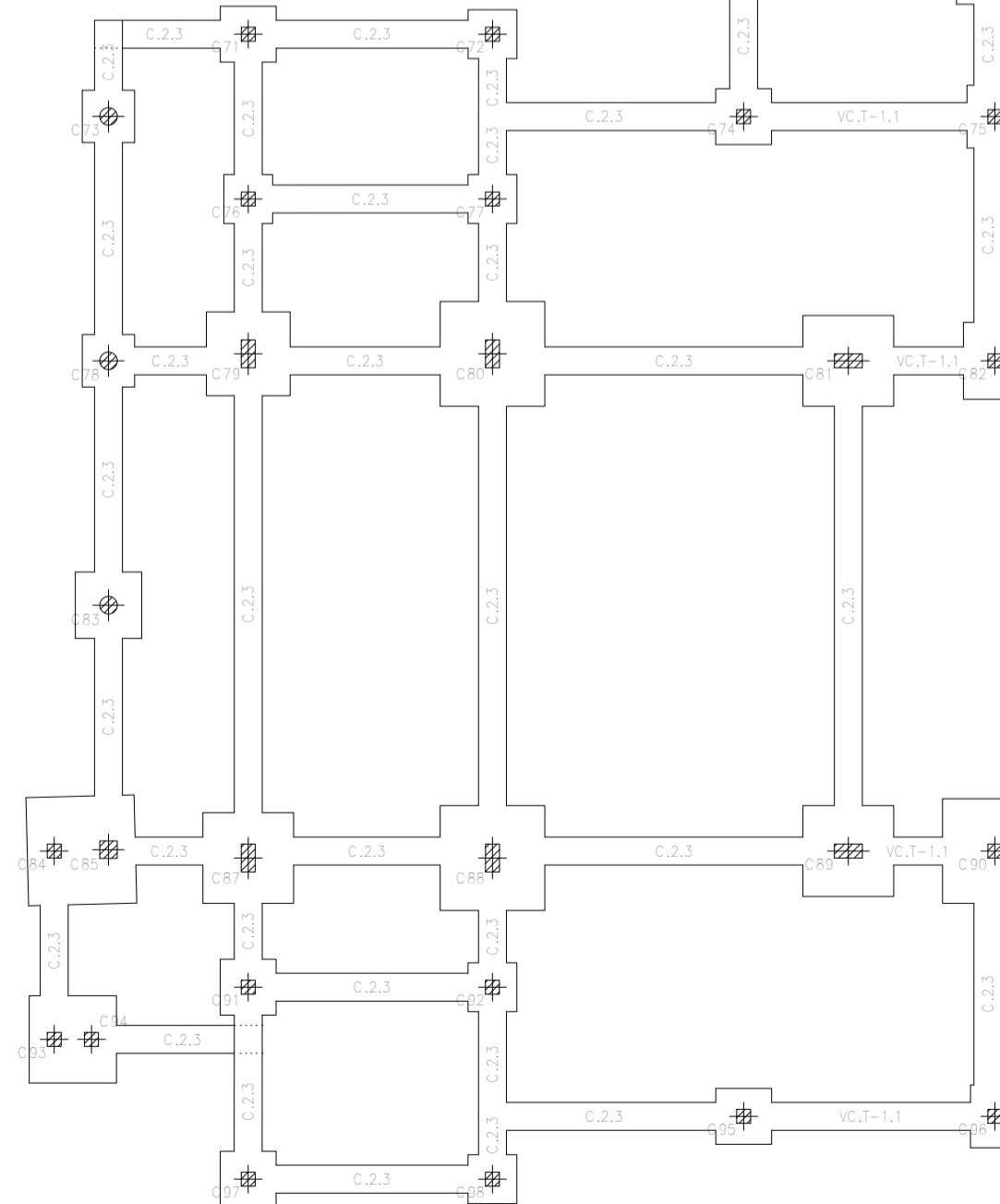

REFERENCIAS

NOTAS

EL NIVEL + -0.00 SE DEFINIRÁ EN OBRA EN CONJUNTO CON LA DIRECCION DE OBRA Y TOMANDO COMO REFERENCIA EL CORDON DE LA VEREDA.
 TODAS LAS CANTIDADES, SUPERFICIES Y DIMENSIONES AQUÍ DESCRITAS SON INDICATIVAS Y A LOS FINES DE LA COTIZACION DE LA OBRA, LAS MISMAS DEBERAN SER VERIFICADAS EN SU TOTALIDAD EN OBRA, BAJO LA EXCLUSIVA RESPONSABILIDAD DEL CONTRATISTA.
 LA PRESENTE DOCUMENTACION TIENE CARACTER DE PROPUESTA. LA EMPRESA DEBERA PRESENTAR SU PROPIA MEMORIA DE CALCULO ESTRUCTURAL, PLANOS EJECUTIVOS E INGENIERIA DE DETALLE PREVIO AL INICIO DE CUALQUIER TAREA REFERENTE A ESTE RUBRO CON LA SUFICIENTE ANTELACION PARA SU CORRECTO ANALISIS Y EVALUACION.
 TODAS LAS TAREAS NECESARIAS A FIN DE COMPLETAR LA ESTRUCTURA DEL EDIFICIO Y QUE NO ESTEN EXPRESAMENTE INDICADAS EN LA DOCUMENTACION DEL PLIEGO CONTRACTUAL, DEBERAN SER EJECUTADAS POR LA CONTRATISTA A SU CARGO, SIN DERECHO A RECLAMO DE ADICIONAL ALGUNO POR PARTE DE ESTA.

PODER JUDICIAL
RIO NEGRO

AREA DE INFRAESTRUCTURA Y ARQUITECTURA

OBRA: CONSTRUCCION COMPLEJO JUDICIAL

LUGAR: EL BOLSON

PLANO: ESTRUCTURA DE FUNDACIONES ESCALA 1:100



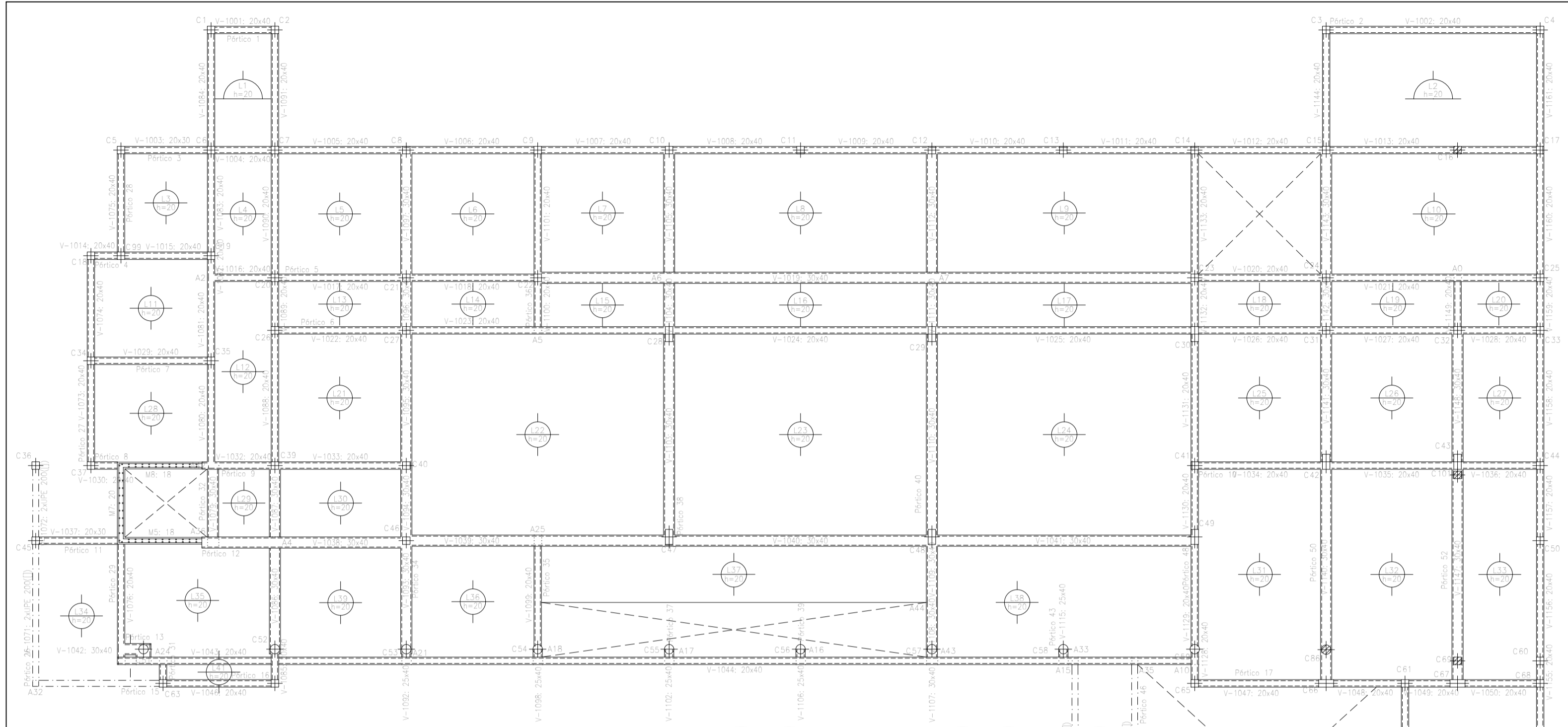

PLIEGO DE CONSULTA

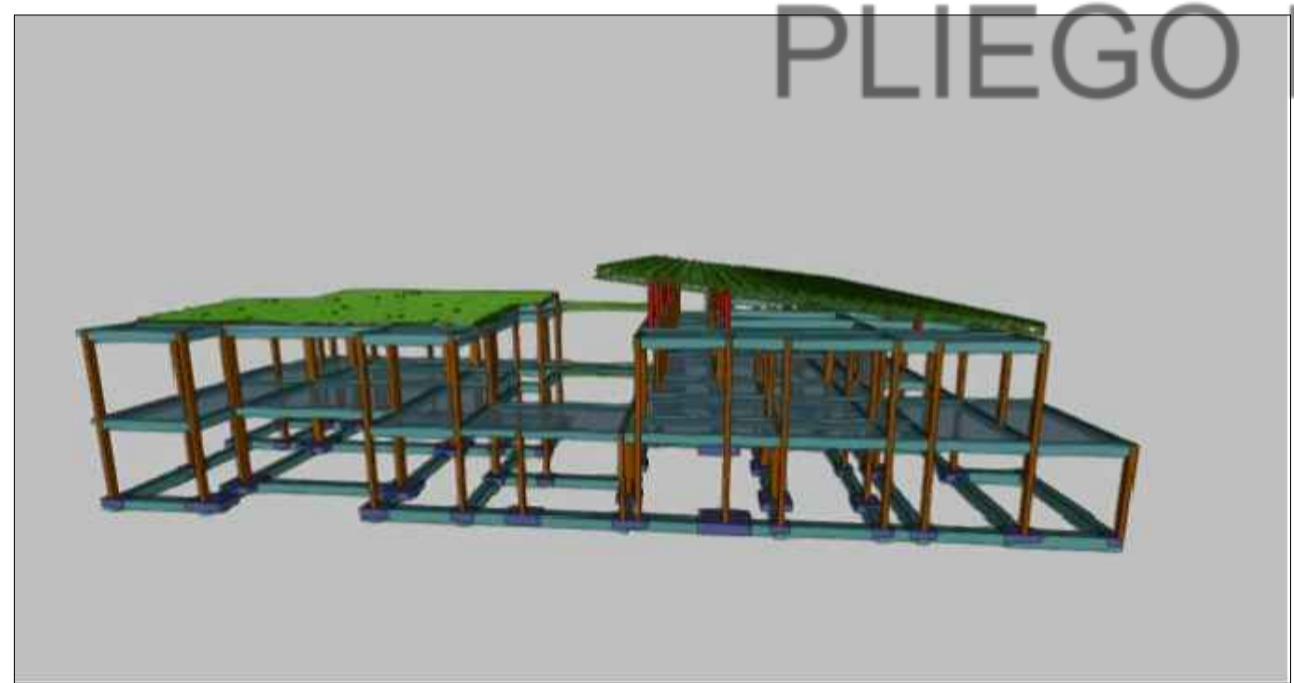

PERSPECTIVA-3

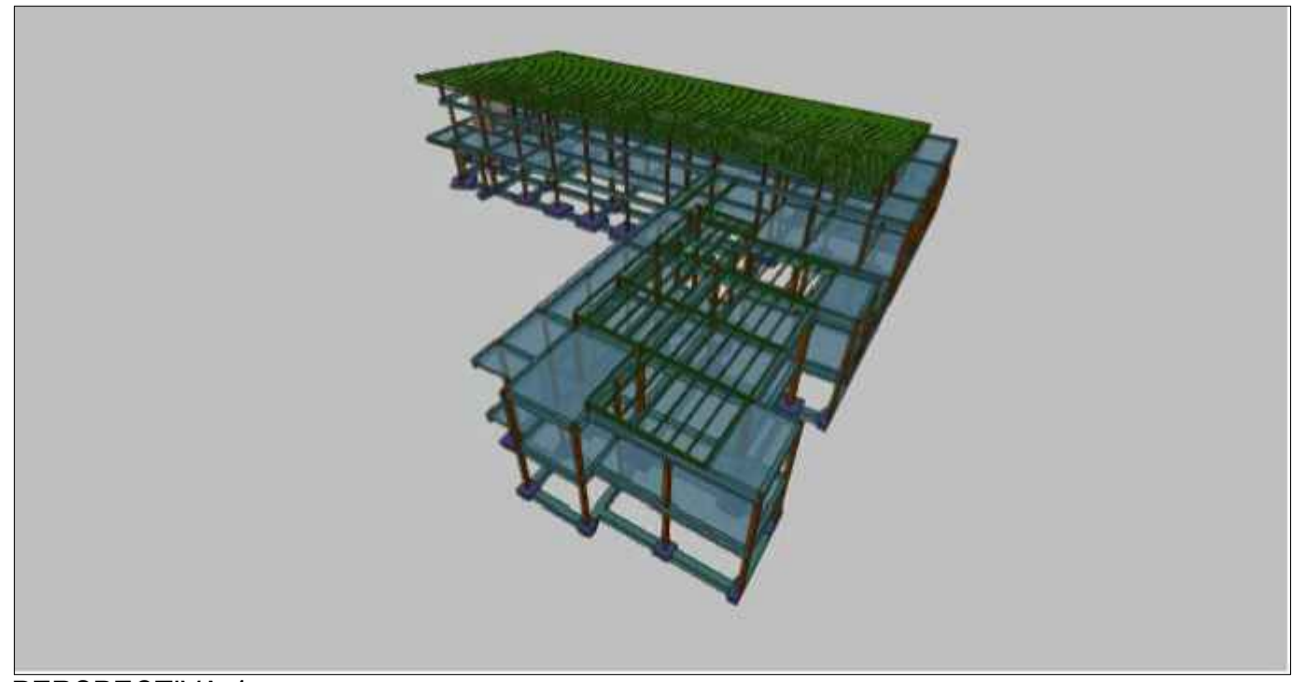

PERSPECTIVA-4

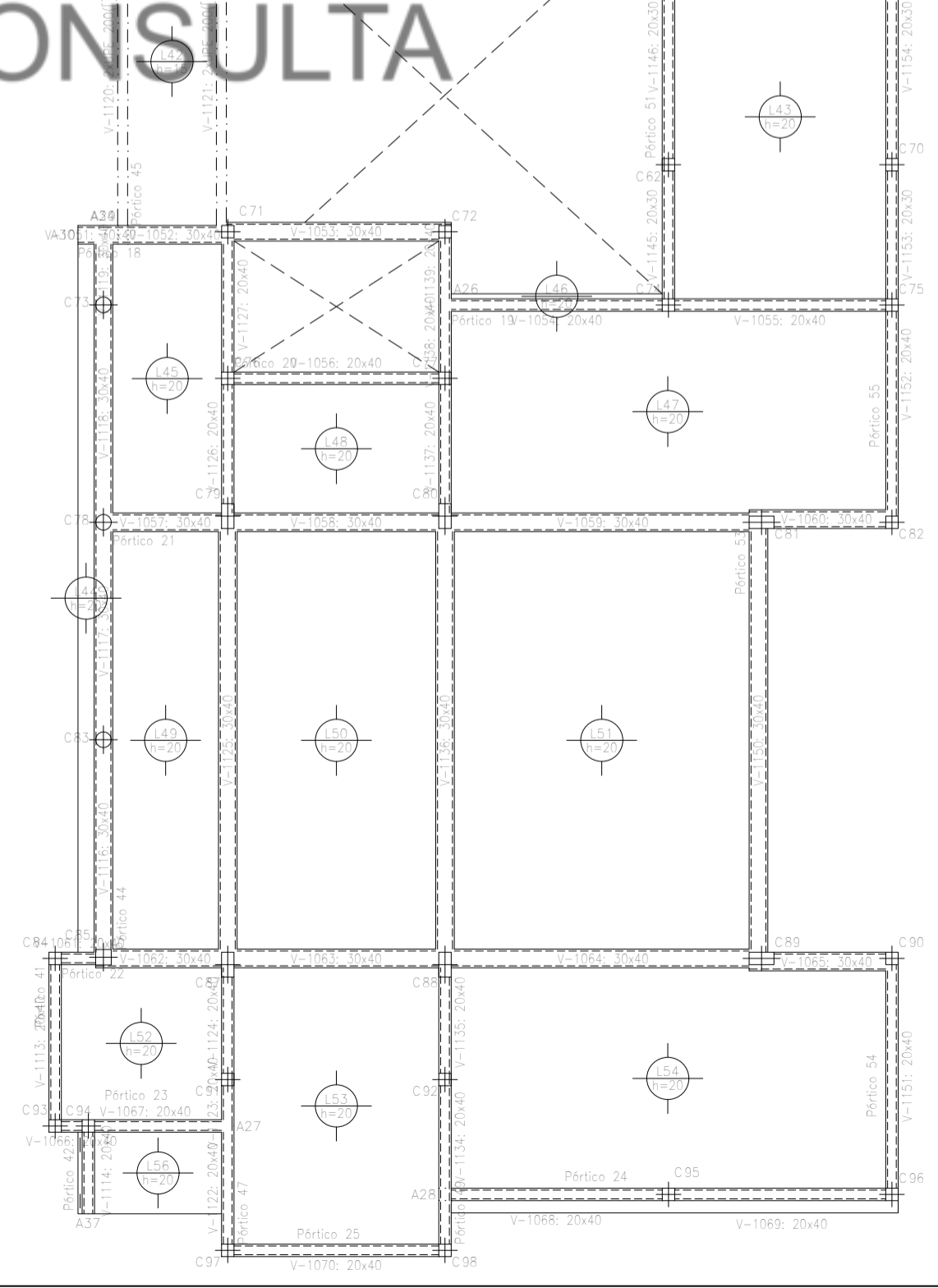

UBICACION	
SIMBOLOGIA	
REFERENCIAS	
NOTAS	
<p>EL NIVEL +.00 SE DEFINIRÁ EN OBRA EN CONJUNTO CON LA DIRECCION DE OBRA Y TOMANDO COMO REFERENCIA EL CORDON DE LA VEREDA. TODAS LAS CANTIDADES, SUPERFICIES Y DIMENSIONES AQUÍ DESCRITAS SON INDICATIVAS Y A LOS FINES DE LA COTIZACION DE LA OBRA, LAS MISMAS DEBERAN SER VERIFICADAS EN SU TOTALIDAD EN OBRA, BAJO LA EXCLUSIVA RESPONSABILIDAD DEL CONTRATISTA. LA PRESENTE DOCUMENTACION TIENE CARACTER DE PROPOSITA. LA EMPRESA DEBERA PRESENTAR SU PROPIA MEMORIA DE CALCULO ESTRUCTURAL, PLANOS EJECUTIVOS E INGENIERIA DE DETALLE PREVIO AL INICIO DE CUALQUIER TAREA REFERENTE A ESTE RUBRO CON LA SUFICIENTE ANTELACION PARA SU CORRECTO ANALISIS Y EVALUACION. TODAS LAS TAREAS NECESARIAS A FIN DE COMPLETAR LA ESTRUCTURA DEL EDIFICIO Y QUE NO ESTEN EXPRESAMENTE INDICADAS EN LA DOCUMENTACION DEL PLIEGO CONTRACTUAL, DEBERAN SER EJECUTADAS POR LA CONTRATISTA A SU CARGO, SIN DERECHO A RECLAMO DE ADICIONAL ALGUNO POR PARTE DE ESTA.</p>	
<p>PODER JUDICIAL RIO NEGRO</p>	
<p>AREA DE INFRAESTRUCTURA Y ARQUITECTURA</p>	
<p>OBRA: CONSTRUCCION COMPLEJO JUDICIAL</p>	
<p>LUGAR: EL BOLSON</p>	
<p>PLANO: ESTRUCTURA S/PLANTA BAJA</p>	<p>ESCALA 1:100</p>

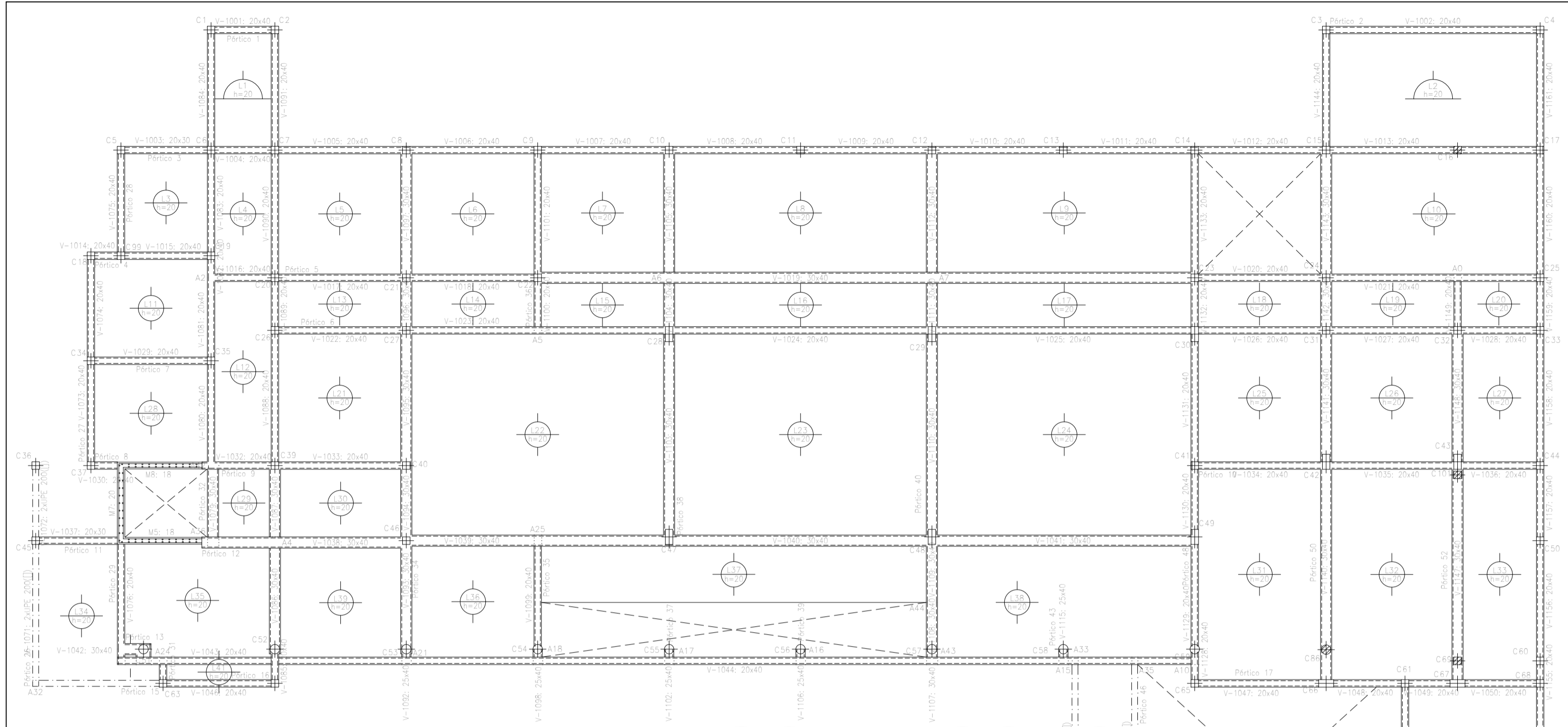

PLIEGO DE CONSULTA

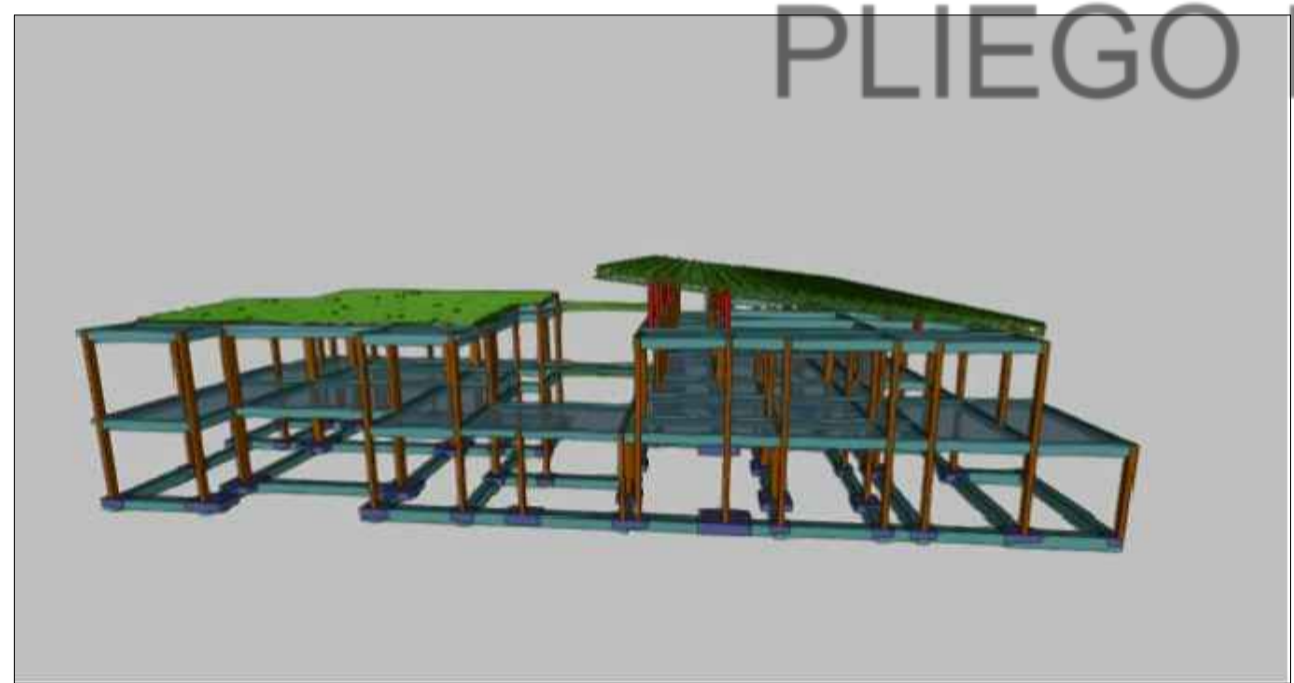

PERSPECTIVA-3

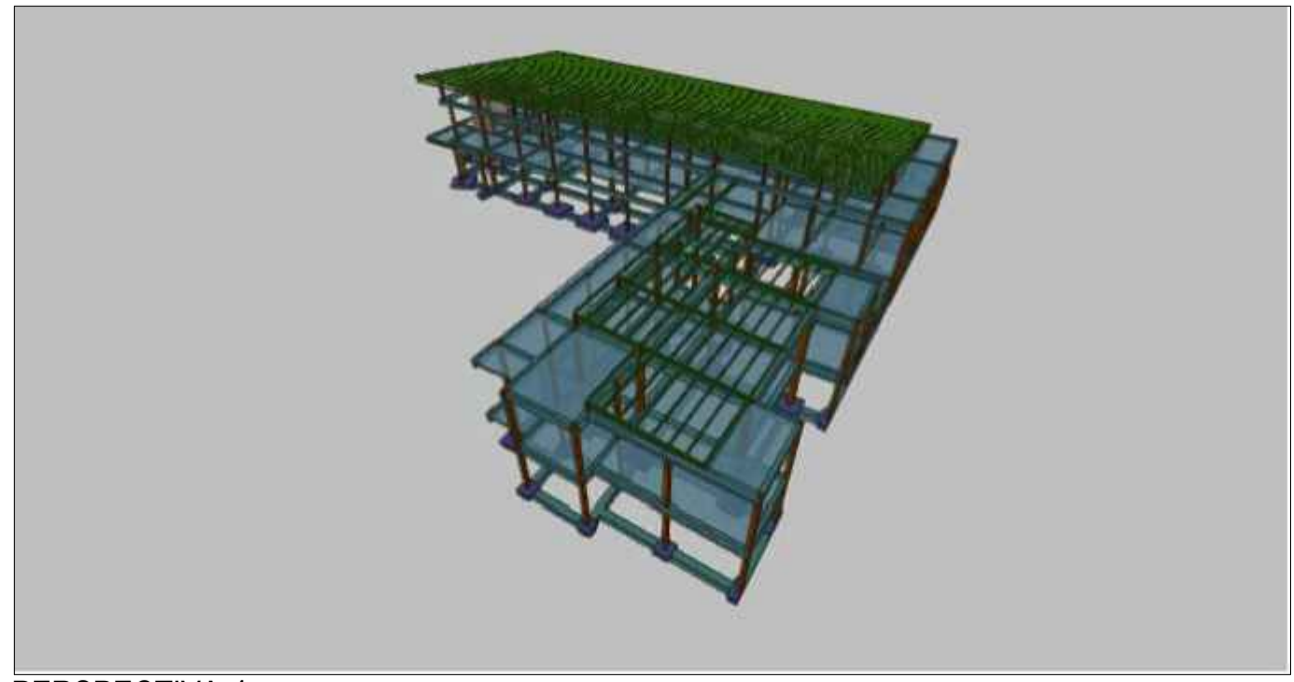

PERSPECTIVA-4

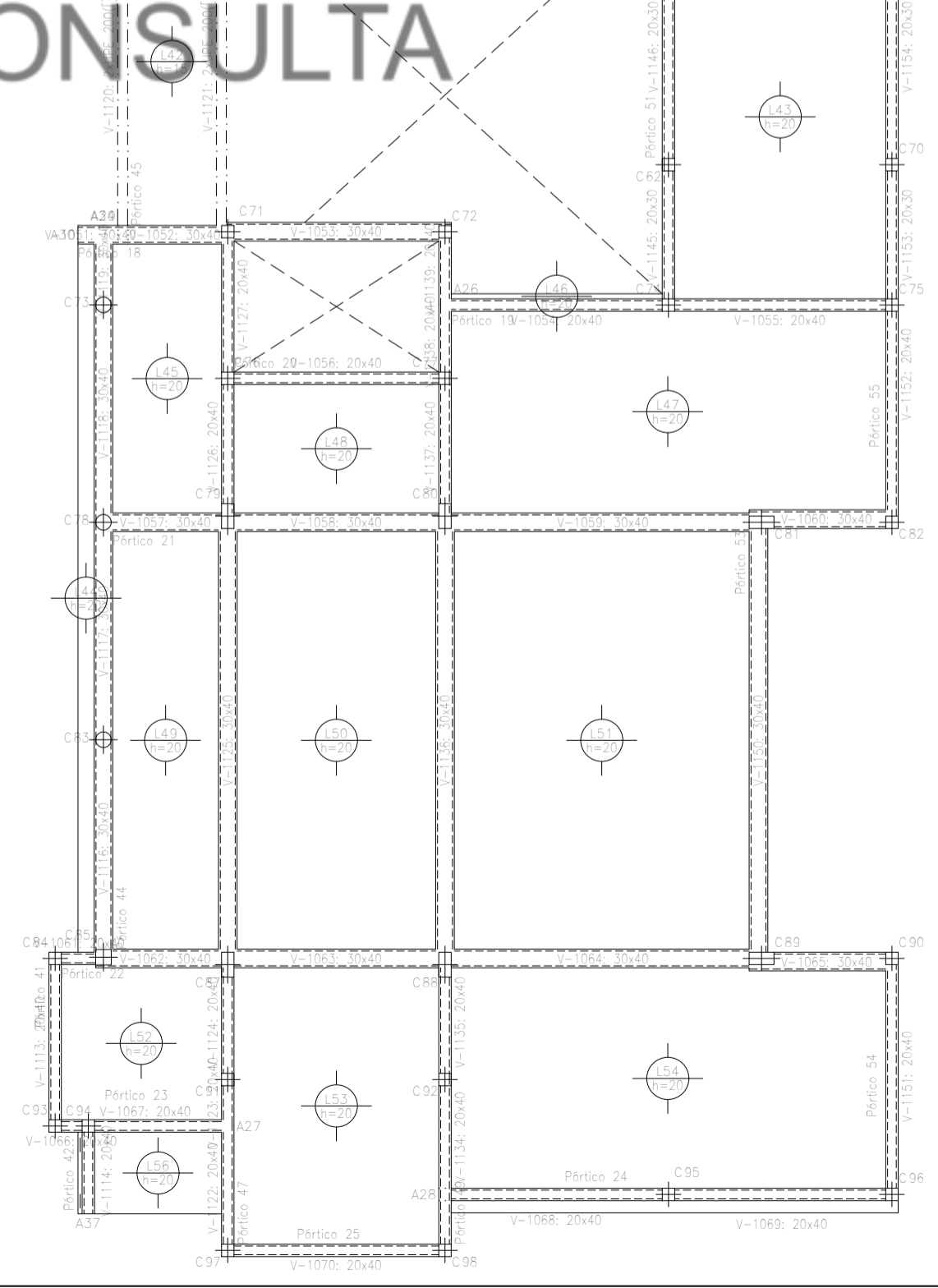

UBICACION	
SIMBOLOGIA	
REFERENCIAS	
NOTAS	
<p>EL NIVEL +.00 SE DEFINIRÁ EN OBRA EN CONJUNTO CON LA DIRECCION DE OBRA Y TOMANDO COMO REFERENCIA EL CORDON DE LA VEREDA. TODAS LAS CANTIDADES, SUPERFICIES Y DIMENSIONES AQUÍ DESCRIPTAS SON INDICATIVAS Y A LOS FINES DE LA COTIZACION DE LA OBRA, LAS MISMAS DEBERAN SER VERIFICADAS EN SU TOTALIDAD EN OBRA, BAJO LA EXCLUSIVA RESPONSABILIDAD DEL CONTRATISTA. LA PRESENTE DOCUMENTACION TIENE CARACTER DE PROPIETA. LA EMPRESA DEBERA PRESENTAR SU PROPIA MEMORIA DE CALCULO ESTRUCTURAL, PLANOS EJECUTIVOS E INGENIERIA DE DETALLE PREVIO AL INICIO DE CUALQUIER TAREA REFERENTE A ESTE RUBRO CON LA SUFICIENTE ANTELACION PARA SU CORRECTO ANALISIS Y EVALUACION. TODAS LAS TAREAS NECESARIAS A FIN DE COMPLETAR LA ESTRUCTURA DEL EDIFICIO Y QUE NO ESTEN EXPRESAMENTE INDICADAS EN LA DOCUMENTACION DEL PLIEGO CONTRACTUAL, DEBERAN SER EJECUTADAS POR LA CONTRATISTA A SU CARGO, SIN DERECHO A RECLAMO DE ADICIONAL ALGUNO POR PARTE DE ESTA.</p>	
PODER JUDICIAL RIO NEGRO	
AREA DE INFRAESTRUCTURA Y ARQUITECTURA	
OBRA: CONSTRUCCION COMPLEJO JUDICIAL	
LUGAR: EL BOLSON	
PLANO: ESTRUCTURA S/PRIMER PISO	ESCALA 1:100

PLANTA
Esc. 1.75

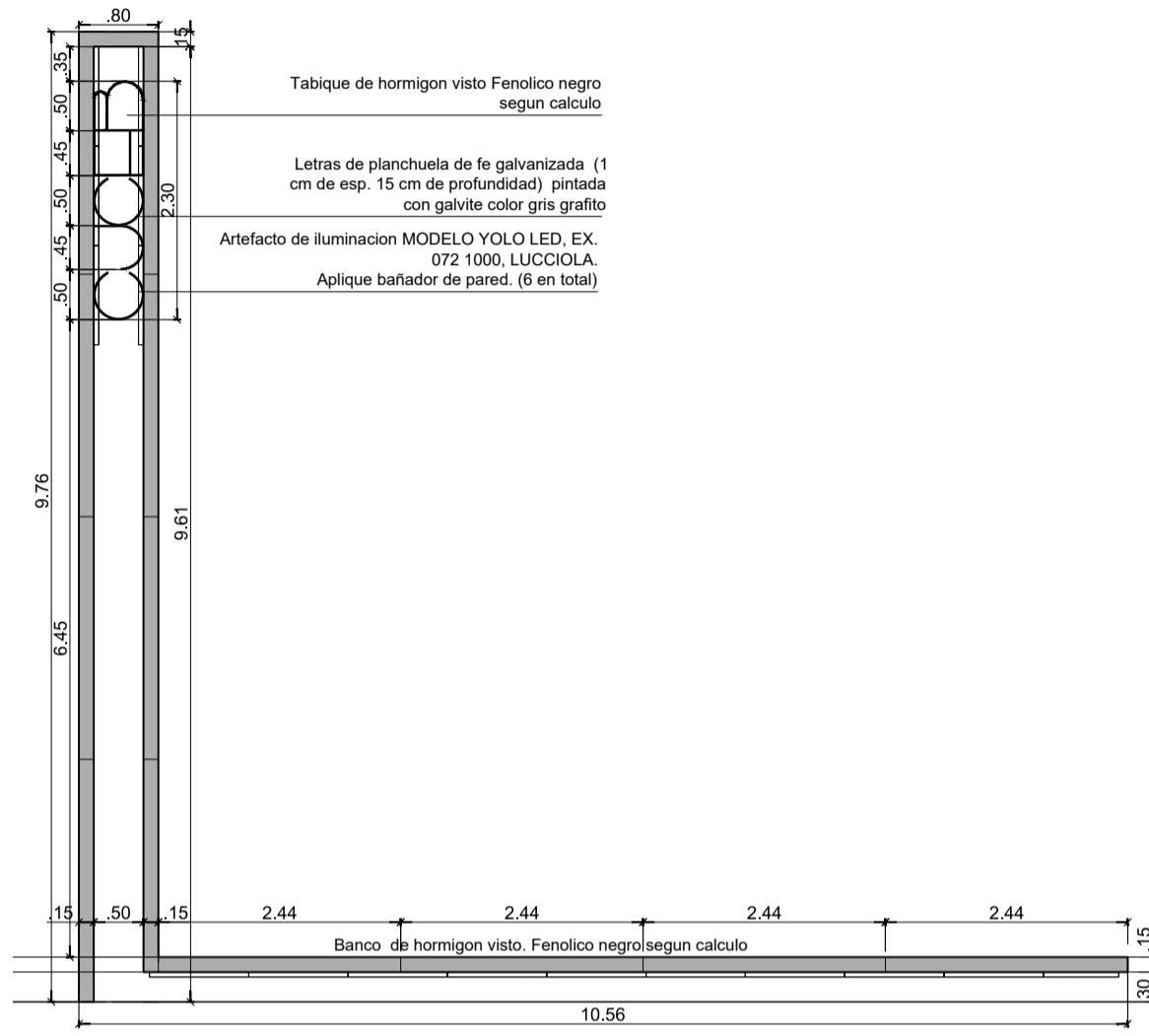
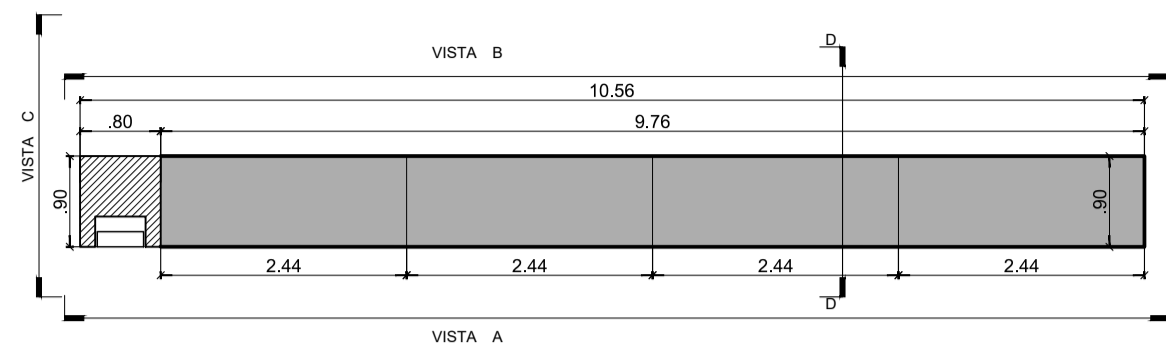

VISTA A

DETALLE SUJECION LETRA VISTA
Esc. 1.10

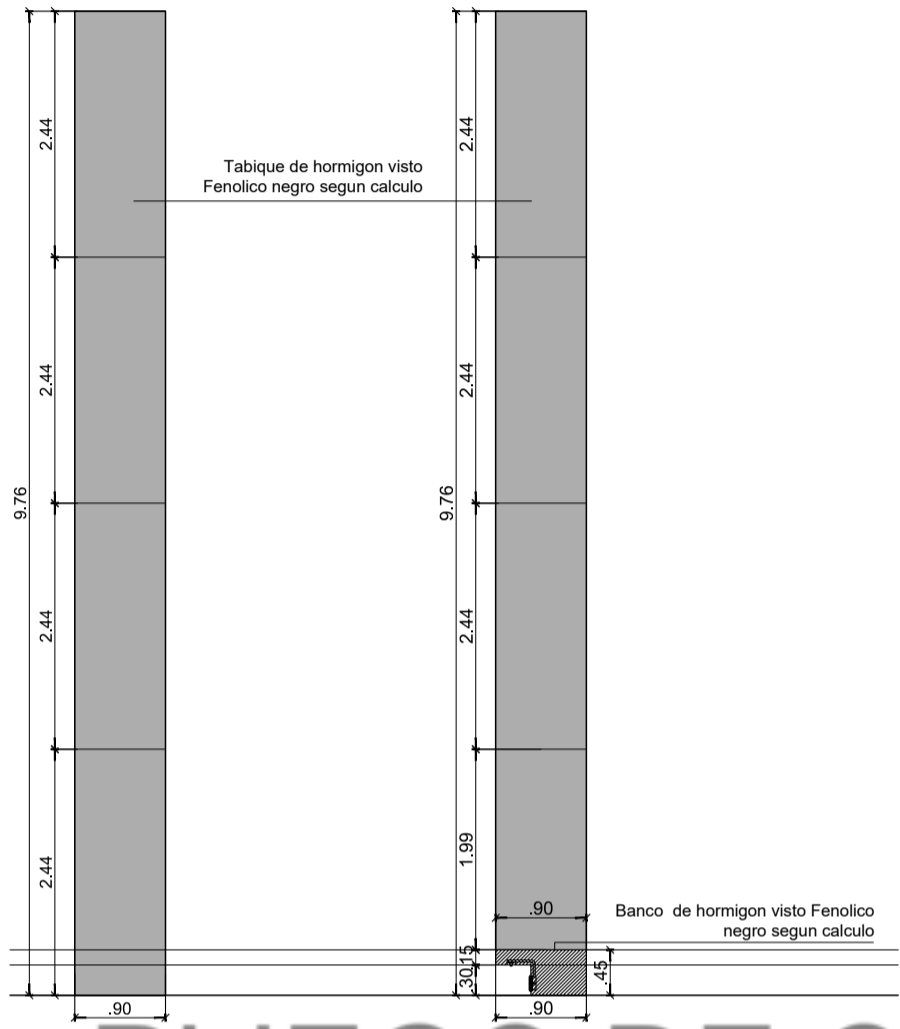
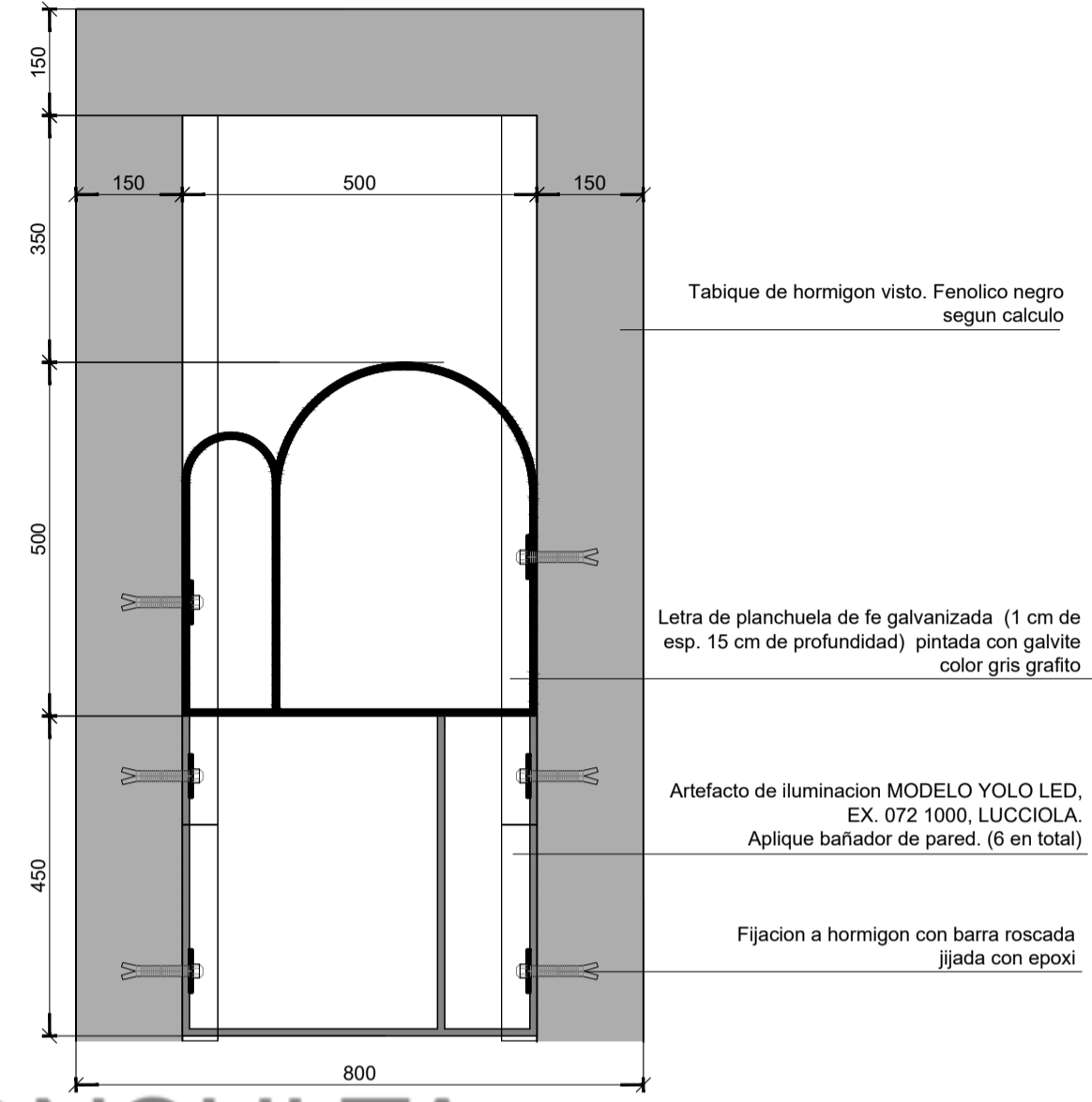

VISTA C

CORTE D

PLIEGO DE CONSULTA

DETALLE SECTOR BANCO
Esc. 1.10

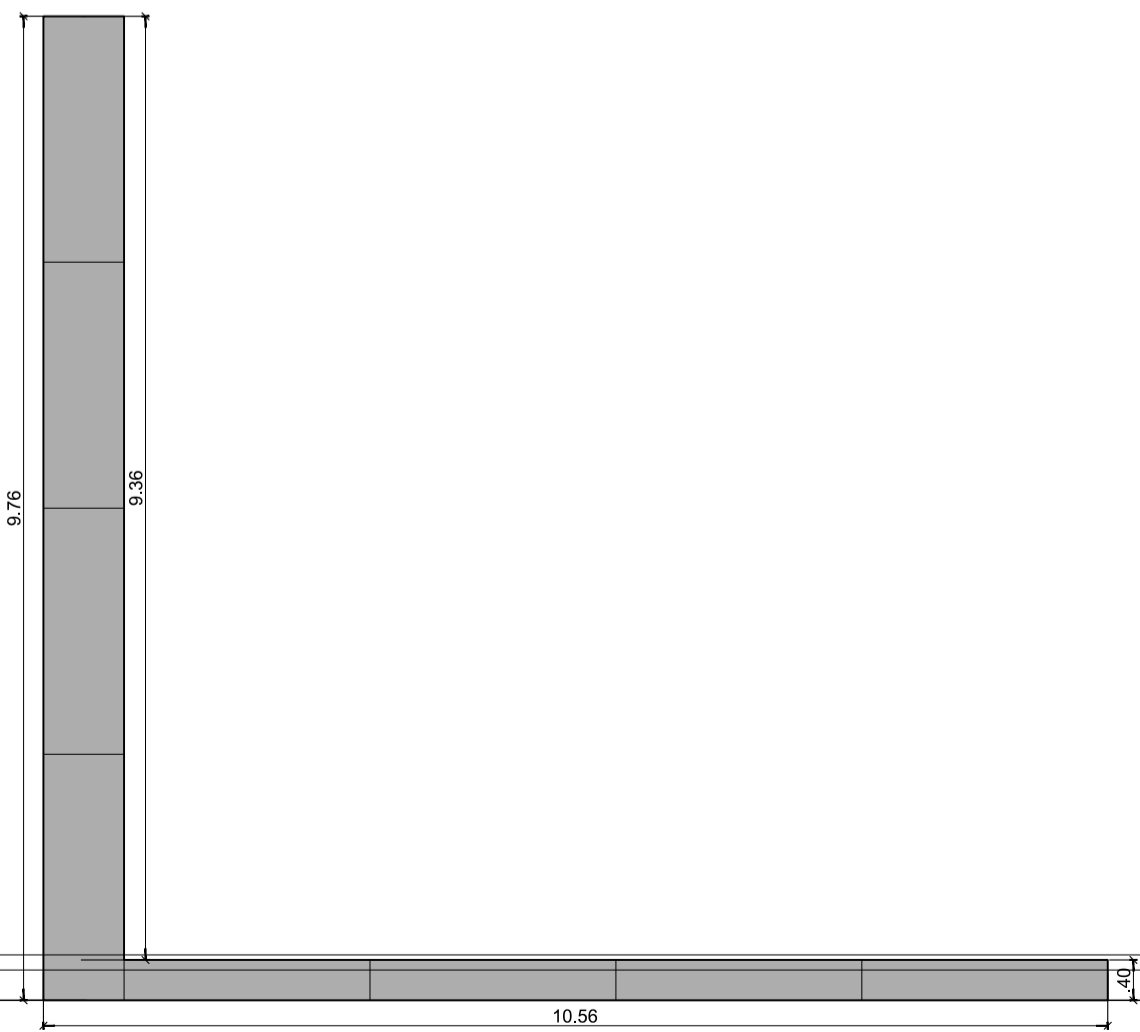
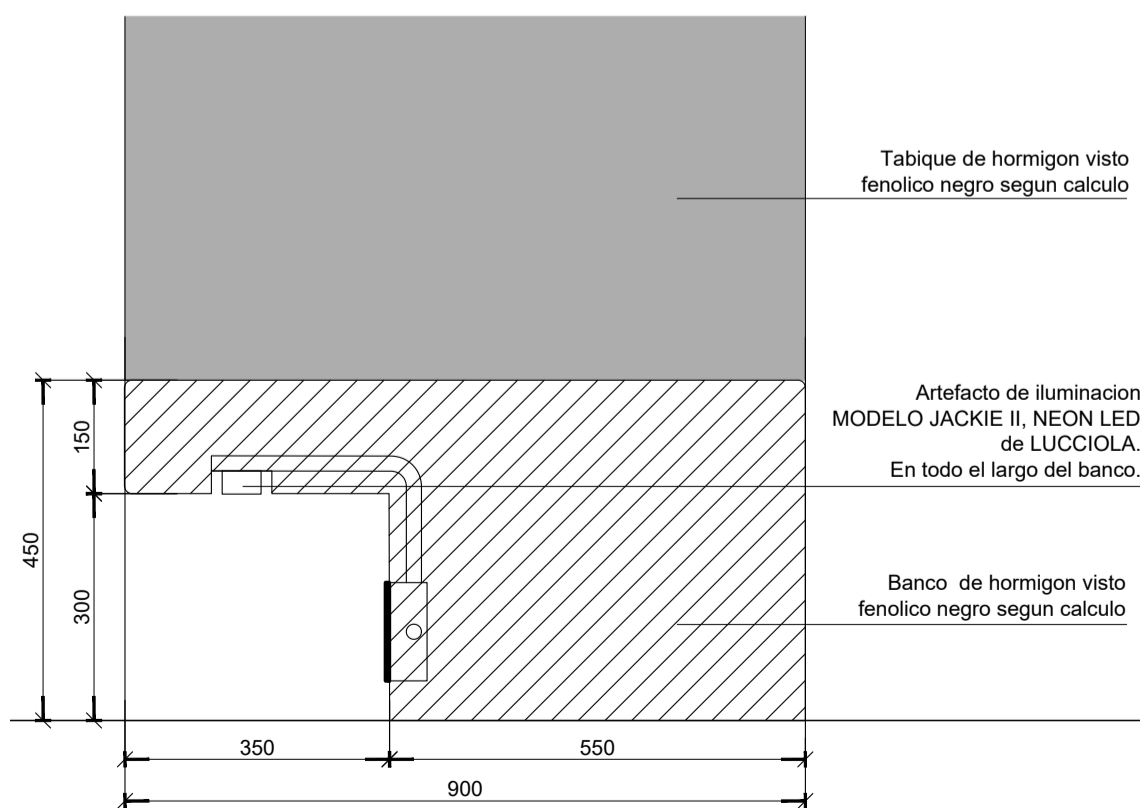

VISTA B

DETALLE SUJECION LETRA CORTE
Esc. 1.10

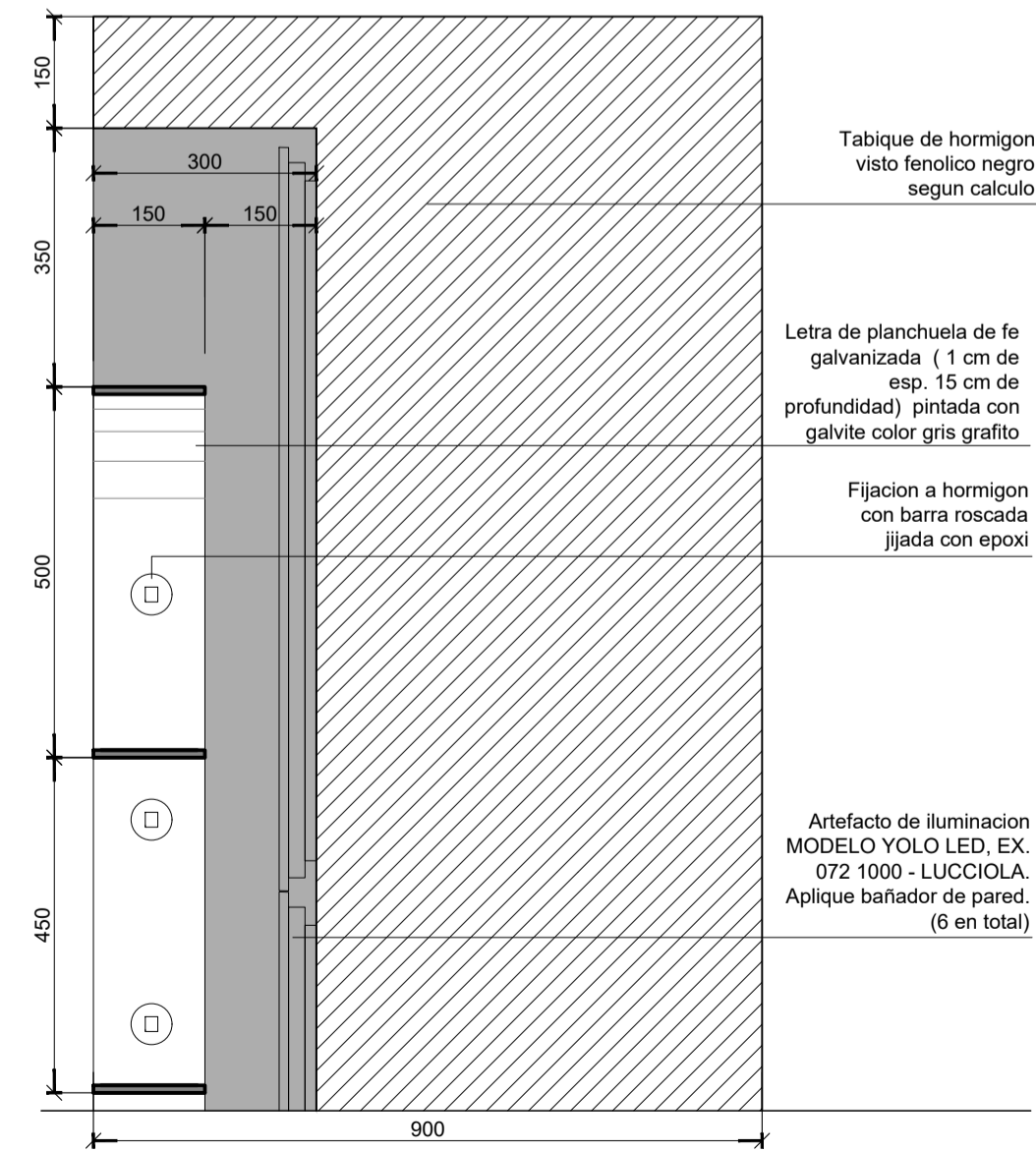

UBICACION

SIMBOLOGIA

REFERENCIAS

NOTAS

PODER JUDICIAL RIO NEGRO	
AREA DE INFRAESTRUCTURA Y ARQUITECTURA	
OBRA:	CONSTRUCCION COMPLEJO JUDICIAL
LUGAR:	EL BOLSON
PLANO:	DETALLE TOTEM
ESCALA:	1.75-1.10
NOMBRE:	CJCEB-TOTEM

VISTA MASTIL

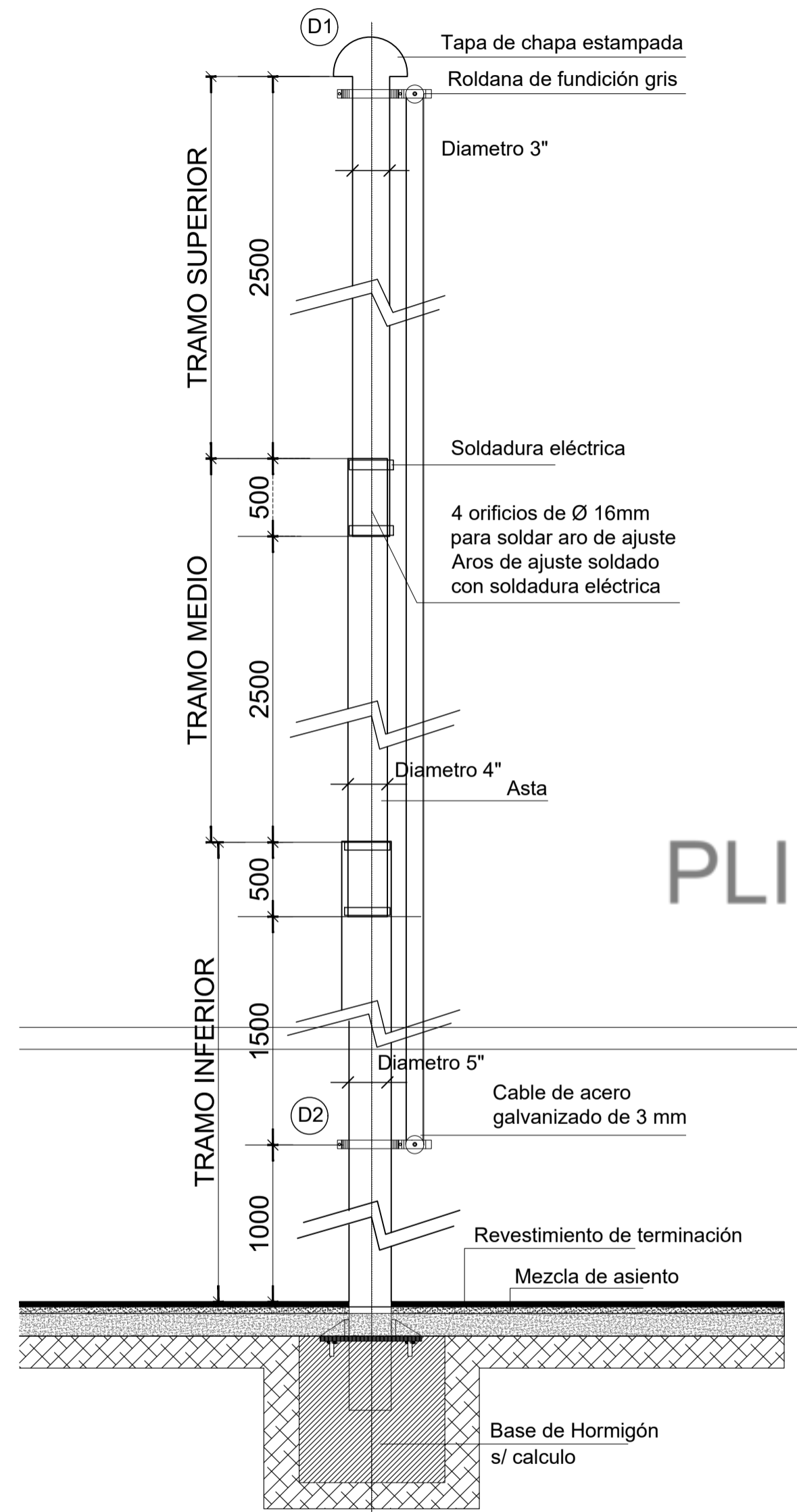

DETALLE D1

ESC. 1:5

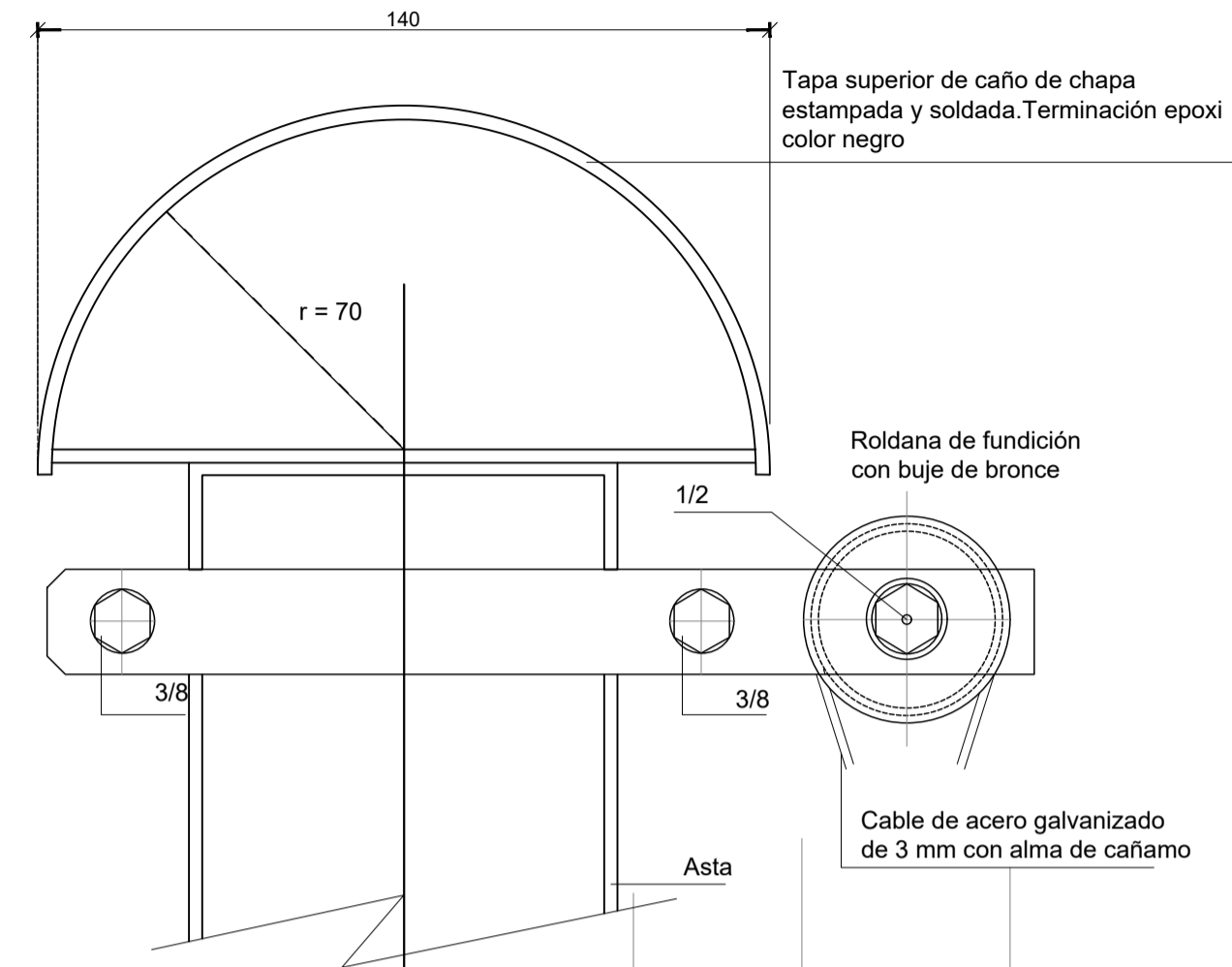

PLIEGO DE CONSULTA

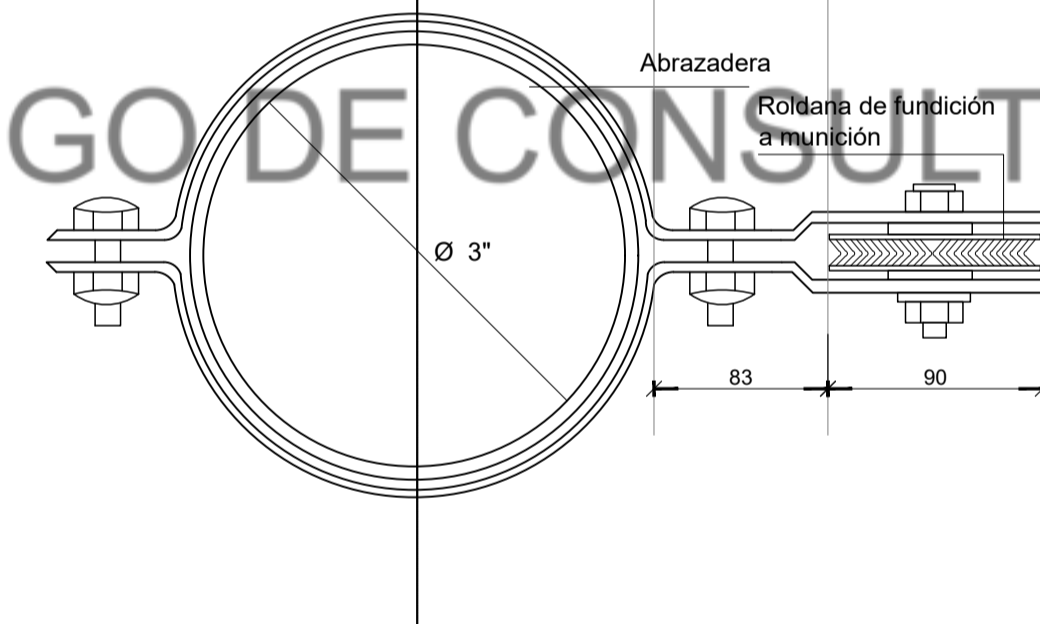

DETALLE D2

ESC. 1:5

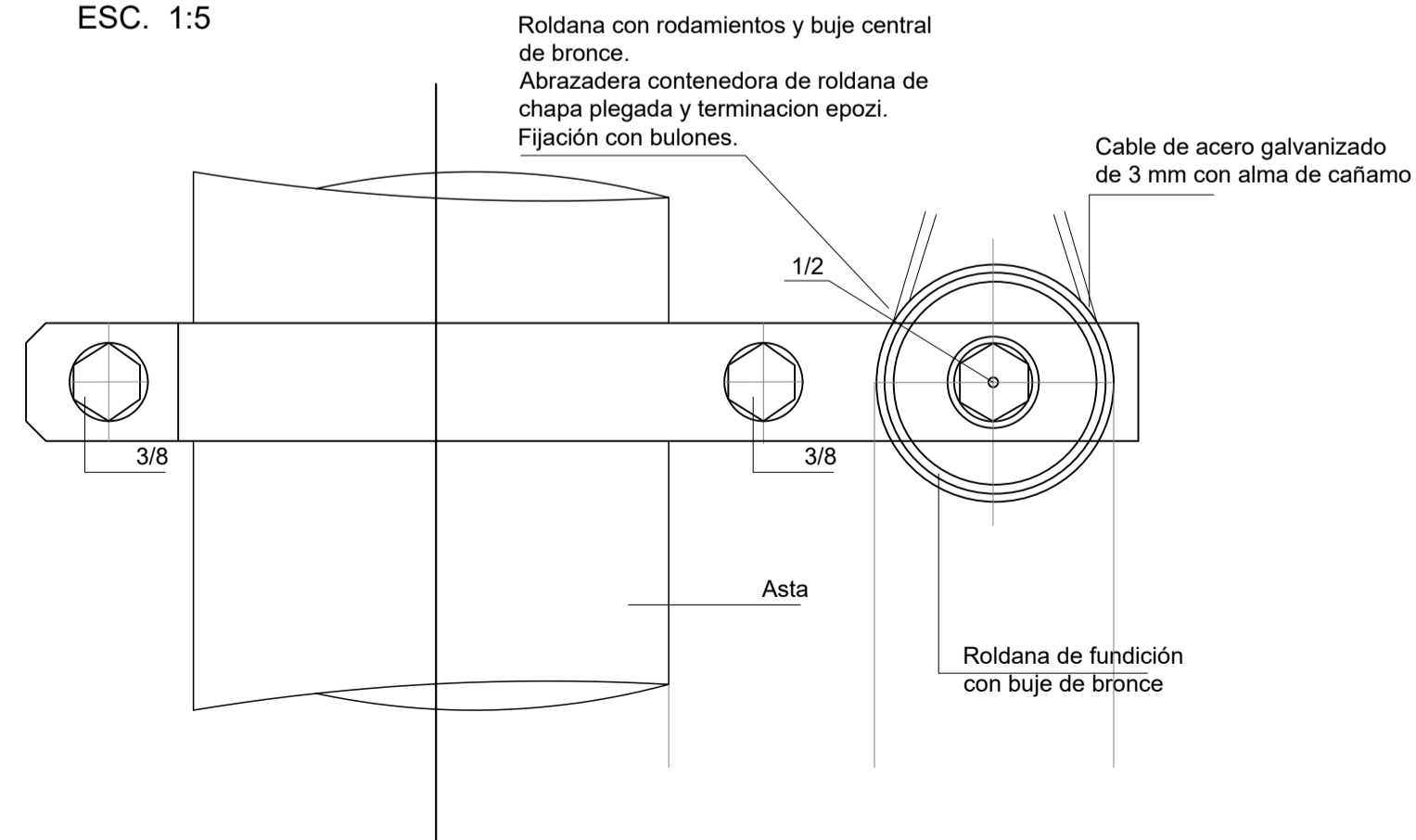

REFERENCIAS

MATERIALIZACION:

Astas de caño estructural compuesto por tres secciones telescópicas insertas una en la otra.
Tapa de terminación superior y roldana para izar la bandera.

TERMINACION: base con antioxido epoxi y terminacion con poliuretano color gris.
La fundación y estructura del mastil deben contemplar las características del suelo y los vientos de cada región.
Las medidas de los planos estan expresadas en milímetros.
Medidas a verificar segun calculo.

UBICACION

SIMBOLOGIA

REFERENCIAS

NOTAS

**PODER JUDICIAL
RIO NEGRO**



AREA DE INFRAESTRUCTURA Y ARQUITECTURA

OBRA: CONSTRUCCION COMPLEJO JUDICIAL

LUGAR: EL BOLSON

PLANO: DETALLE MASTIL

ESCALA: 1:5
NOMBRE: CJCEB-MASTIL