

PLIEGO DE CONSULTA

 EXISTENTE A DEMOLER



De1

PODER JUDICIAL RIO NEGRO - AREA DE INFRAESTRUCTURA Y ARQUITECTURA  
OBRA CONSTRUCCION JUZGADO DE PAZ ING. LUIS A. HUERGO

PLANO DEMOLICION  
ESC. 3/6

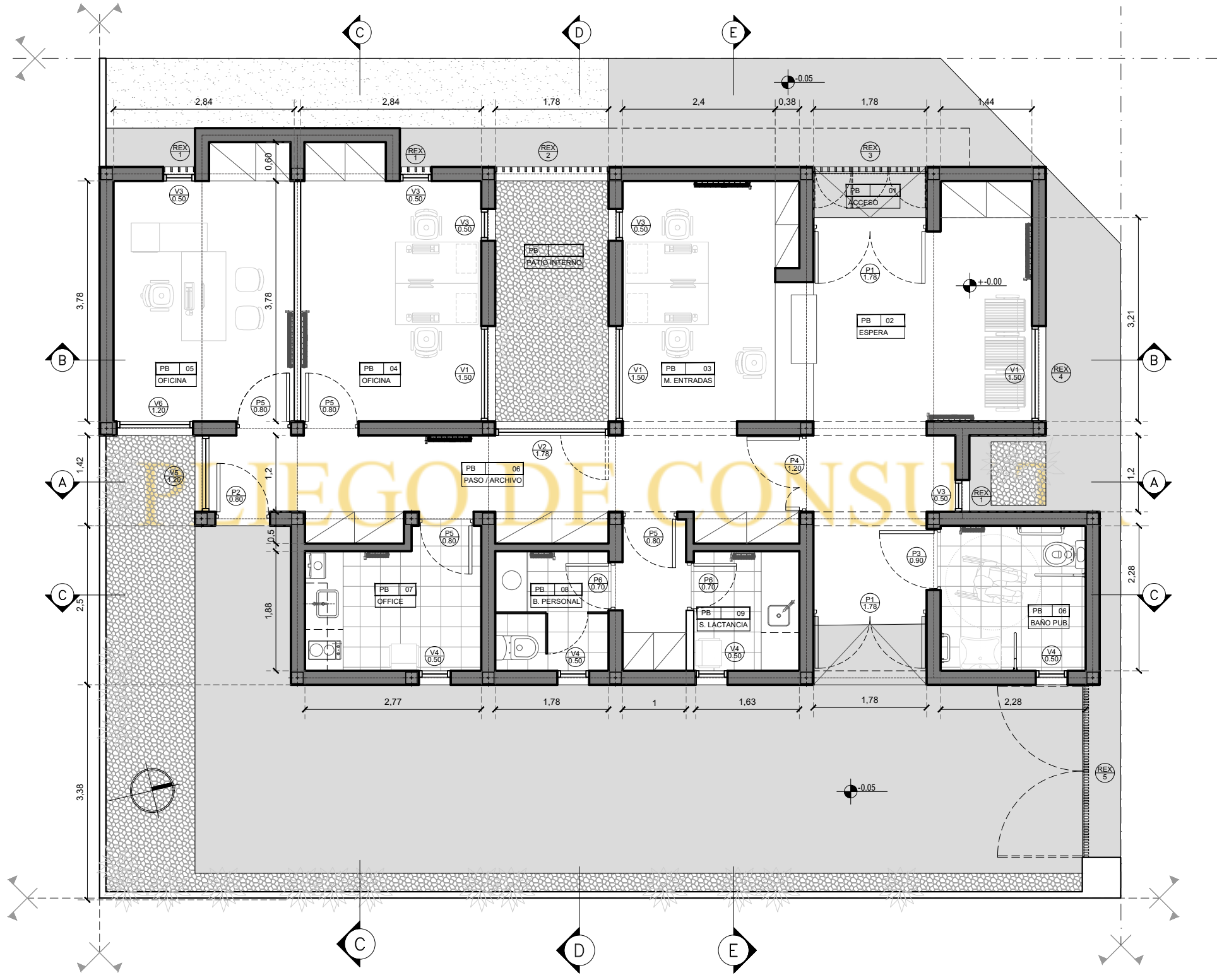

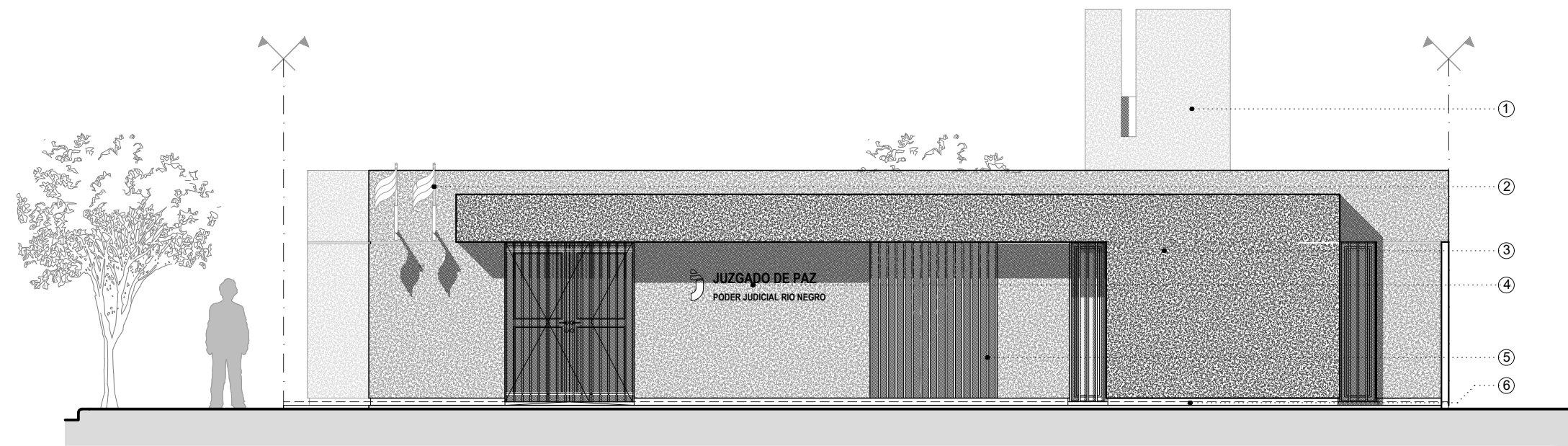

VISTA S/CALLE 9 DE JULIO

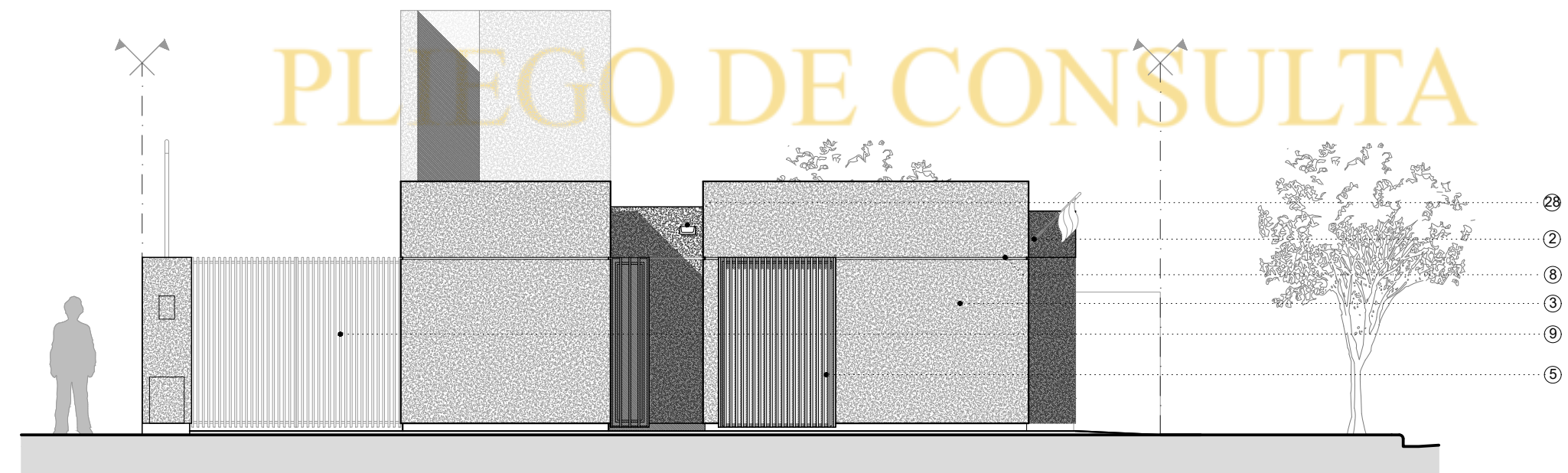

VISTA S/CALLE AIME PAINE

**REFERENCIAS:**

- |   |  |  |   |
|---|--|--|---|
| <ul style="list-style-type: none"> <li>① - Cierre de mamposteria para tanque de reserva.</li> <li>② - Mastil portabandera.</li> <li>③ - Revestimiento plastico, textura fina, color gris oscuro.</li> <li>④ - Cartel identificadorio con letras corporeas.</li> <li>⑤ - Reja metalica de caño estructural 25x100.</li> <li>⑥ - Zocalo hidrofugo.</li> <li>⑦ - Revestimiento plastico, textura fina, color gris claro.</li> <li>⑧ - Buña metalica 2x2cm de chapa de zinc plegada.</li> </ul> | <ul style="list-style-type: none"> <li>⑨ - Porton de abrir de 2 hojas, conformadas con caño estructura de 25x50.</li> <li>⑩ - Rehundido mamposteria terminacion revoque fino.</li> <li>⑪ - Losa de viguetas y ladrillos de telgopor, capa de compresionde H°A° exp. 5cm.</li> <li>⑫ - Cielorraso de placas de yeso desmontable.</li> <li>⑬ - Frentes de mueble de guardado de MDF enchapado en melamina simil madera.</li> <li>⑭ - Carpinteria de aluminio linea pesada color negra con DVH s/planilla correspondiente.</li> </ul> | <ul style="list-style-type: none"> <li>⑮ - Mueble mesa de entrada de MDF enchapado en melamina simil madera.</li> <li>⑯ - Patio de invierno relleno con de piedra partida blanca.</li> <li>⑰ - Piso de porcellanatto junta rectificada sobre carpeta hidrofuga.</li> <li>⑱ - Tanque de Reserva tricapa de 1100lts.</li> <li>⑲ - Cajon de Cielorraso de placas de yeso junta tomada.</li> <li>⑳ - Mamposteria de ladrillo ceramico hueco de 18x18x33.</li> <li>㉑ - Revestimiento ceramico junta rectificada.</li> </ul> | <ul style="list-style-type: none"> <li>㉒ - Losa llena de H°A° s/calculo.</li> <li>㉓ - Mueble de alacena de MDF enchapado en melamina simil madera.</li> <li>㉔ - Mesada de granito gris mara esp. 2cm.</li> <li>㉕ - Cieloraso de placa cementicia.</li> <li>㉖ - Puerta placa de madera con paño fijo superior</li> <li>㉗ - Banquina de hormigon</li> <li>㉘ - Gargola pluvial cementicia prefabricada</li> <li>㉙ - Revestimiento de placa de MDF 18mm enchapada en melamina simil madera, idem muebles de guardado</li> </ul> |
|---|--|--|---|

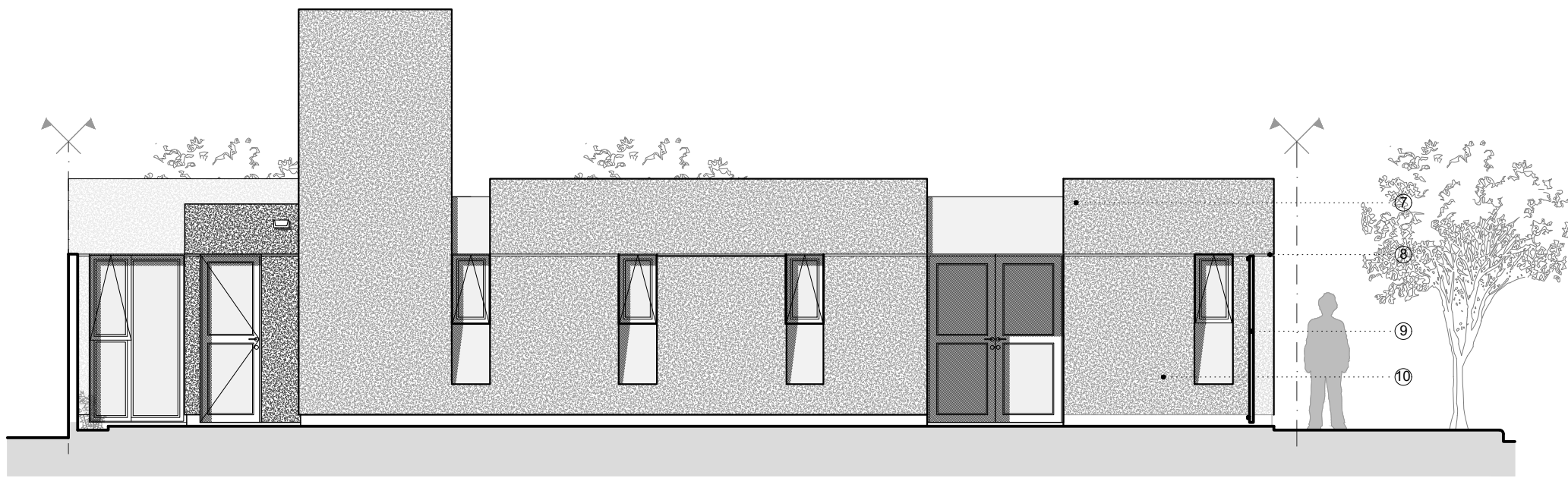

VISTA S/ACCESO VEHICULAR

# PLIEGO DE CONSULTA

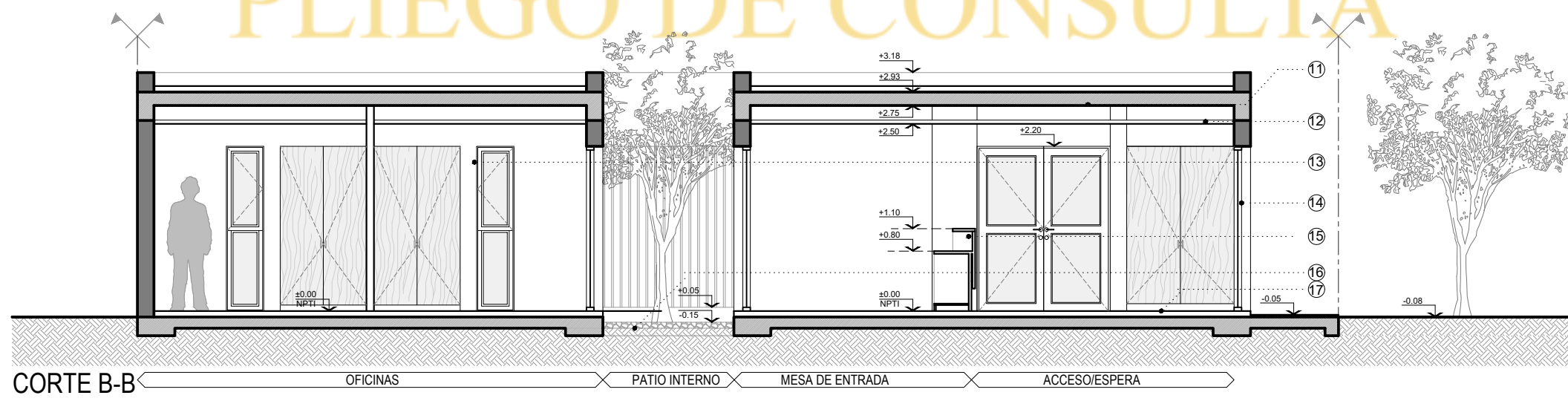

CORTE B-B

**REFERENCIAS:**

- |   |  |  |  |
|---|--|--|--|
| <ul style="list-style-type: none"> <li>① - Cierre de mamposteria para tanque de reserva.</li> <li>② - Mastil portabandera.</li> <li>③ - Revestimiento plastico, textura fina, color gris oscuro.</li> <li>④ - Cartel identificadorio con letras corporeas.</li> <li>⑤ - Reja metalica de caño estructural 25x100.</li> <li>⑥ - Zocalo hidrofugo.</li> <li>⑦ - Revestimiento plastico, textura fina, color gris claro.</li> <li>⑧ - Buña metalica 2x2cm de chapa de zinc plegada.</li> </ul> | <ul style="list-style-type: none"> <li>⑨ - Porton de abrir de 2 hojas, conformadas con caño estructura de 25x50.</li> <li>⑩ - Rehundido mamposteria terminacion revoque fino.</li> <li>⑪ - Losa de viguetas y ladrillos de telgopor, capa de compresionde H°A° exp. 5cm.</li> <li>⑫ - Cielorraso de placas de yeso desmontable.</li> <li>⑬ - Frentes de mueble de guardado de MDF enchapado en melamina simil madera.</li> <li>⑭ - Carpinteria de aluminio linea pesada color negra con DVH s/planilla correspondiente.</li> </ul> | <ul style="list-style-type: none"> <li>⑮ - Mueble mesa de entrada de MDF enchapado en melamina simil madera.</li> <li>⑯ - Patio de invierno relleno con de piedra partida blanca.</li> <li>⑰ - Piso de porcellanatto junta rectificada sobre carpeta hidrofuga.</li> <li>⑱ - Tanque de Reserva tricapa de 1100lts.</li> <li>⑲ - Cajon de Cielorraso de placas de yeso junta tomada.</li> <li>⑳ - Mamposteria de ladrillo ceramico hueco de 18x18x33.</li> <li>㉑ - Revestimiento ceramico junta rectificada.</li> </ul> | <ul style="list-style-type: none"> <li>㉒ - Losa llena de H°A° s/calculo.</li> <li>㉓ - Mueble de alacena de MDF enchapado en melamina simil madera.</li> <li>㉔ - Mesada de granito gris mara esp. 2cm.</li> <li>㉕ - Cielorraso de placa cementicia.</li> <li>㉖ - Puerta placa de madera con paño fijo superior</li> <li>㉗ - Banquina de hormigon</li> <li>㉘ - Gargola pluvial cementicia prefabricada</li> <li>㉙ - Revestimiento de placa de MDF 18mm enchapada en melamina simil madera, idem muebles de guardado</li> </ul> |
|---|--|--|--|

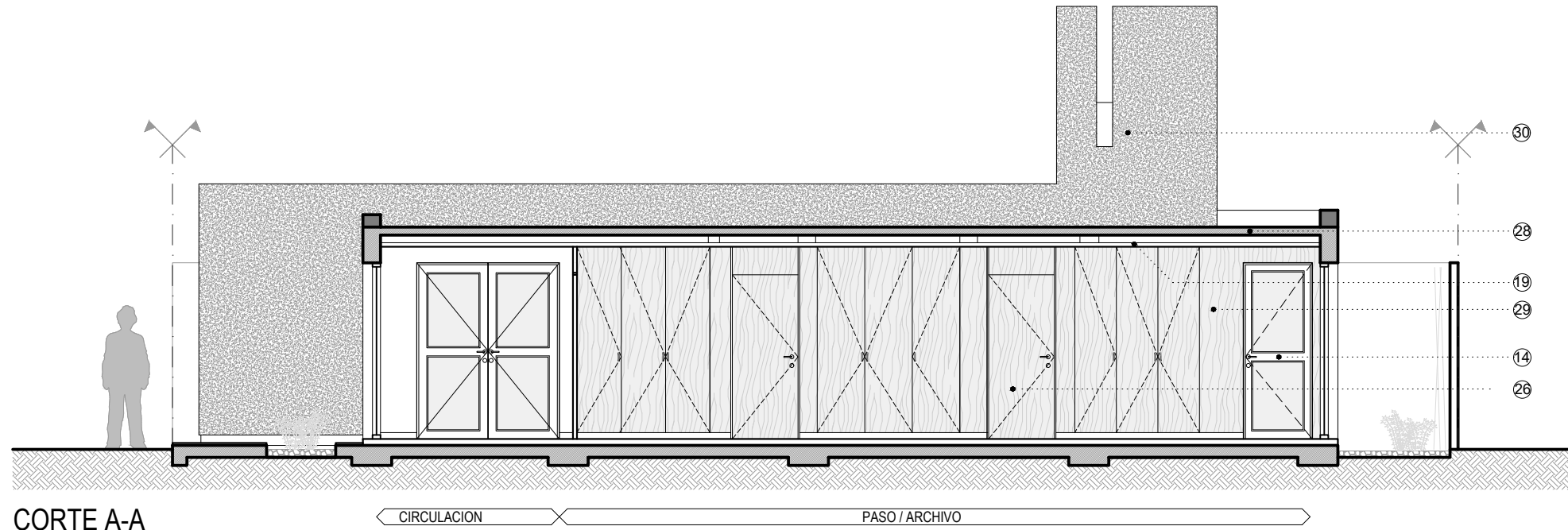

CORTE A-A



CORTE B-B

**REFERENCIAS:**

- |   |  |  |   |
|---|--|--|---|
| <ul style="list-style-type: none"> <li>① - Cierre de mamposteria para tanque de reserva.</li> <li>② - Mastil portabandera.</li> <li>③ - Revestimiento plastico, textura fina, color gris oscuro.</li> <li>④ - Cartel identificadorio con letras corporeas.</li> <li>⑤ - Reja metalica de caño estructural 25x100.</li> <li>⑥ - Zocalo hidrofugo.</li> <li>⑦ - Revestimiento plastico, textura fina, color gris claro.</li> <li>⑧ - Buña metalica 2x2cm de chapa de zinc plegada.</li> </ul> | <ul style="list-style-type: none"> <li>⑨ - Porton de abrir de 2 hojas, conformadas con caño estructura de 25x50.</li> <li>⑩ - Rehundido mamposteria terminacion revoque fino.</li> <li>⑪ - Losa de viguetas y ladrillos de telgopor, capa de compresionde H°A° exp. 5cm.</li> <li>⑫ - Cielorraso de placas de yeso desmontable.</li> <li>⑬ - Frentes de mueble de guardado de MDF enchapado en melamina simil madera.</li> <li>⑭ - Carpinteria de aluminio linea pesada color negra con DVH s/planilla correspondiente.</li> </ul> | <ul style="list-style-type: none"> <li>⑮ - Mueble mesa de entrada de MDF enchapado en melamina simil madera.</li> <li>⑯ - Patio de invierno relleno con de piedra partida blanca.</li> <li>⑰ - Piso de porcellanatto junta rectificada sobre carpeta hidrofuga.</li> <li>⑱ - Tanque de Reserva tricapa de 1100lts.</li> <li>⑲ - Cajon de Cielorraso de placas de yeso junta tomada.</li> <li>⑳ - Mamposteria de ladrillo ceramico hueco de 18x18x33.</li> <li>㉑ - Revestimiento ceramico junta rectificada.</li> </ul> | <ul style="list-style-type: none"> <li>㉒ - Losa llena de H°A° s/calculo.</li> <li>㉓ - Mueble de alacena de MDF enchapado en melamina simil madera.</li> <li>㉔ - Mesada de granito gris mara esp. 2cm.</li> <li>㉕ - Cieloraso de placa cementicia.</li> <li>㉖ - Puerta placa de madera con paño fijo superior</li> <li>㉗ - Banquina de hormigon</li> <li>㉘ - Gargola pluvial cementicia prefabricada</li> <li>㉙ - Revestimiento de placa de MDF 18mm enchapada en melamina simil madera, idem muebles de guardado</li> </ul> |
|---|--|--|---|

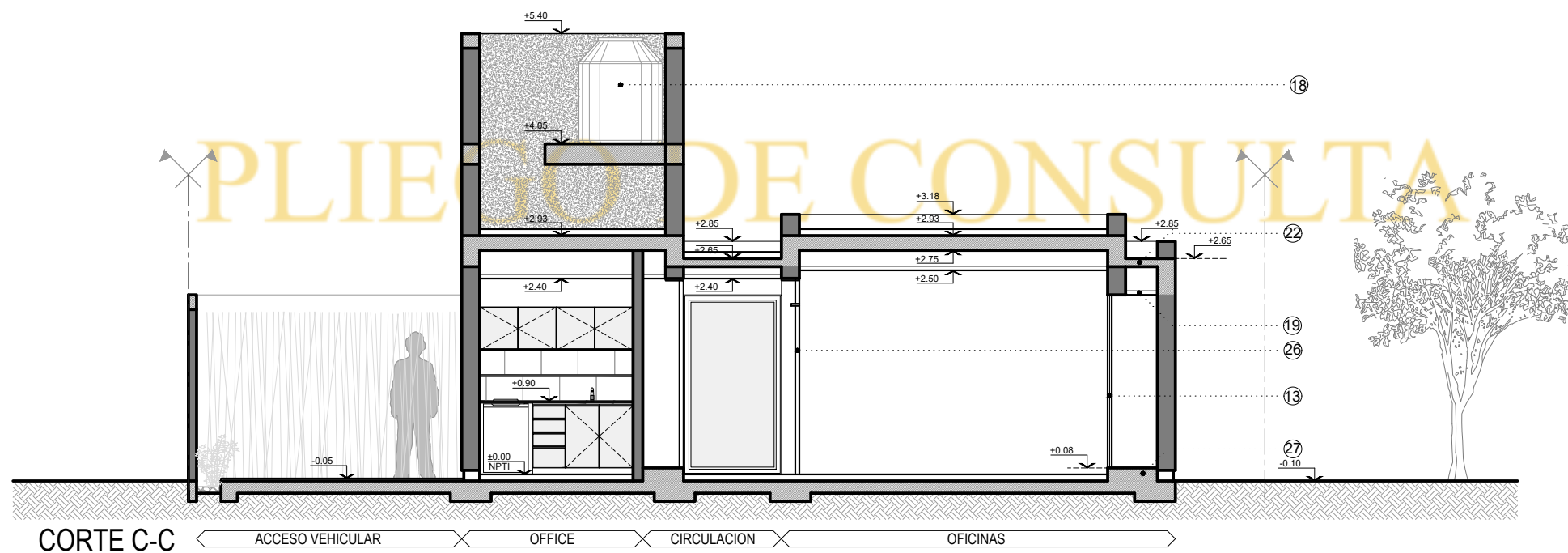
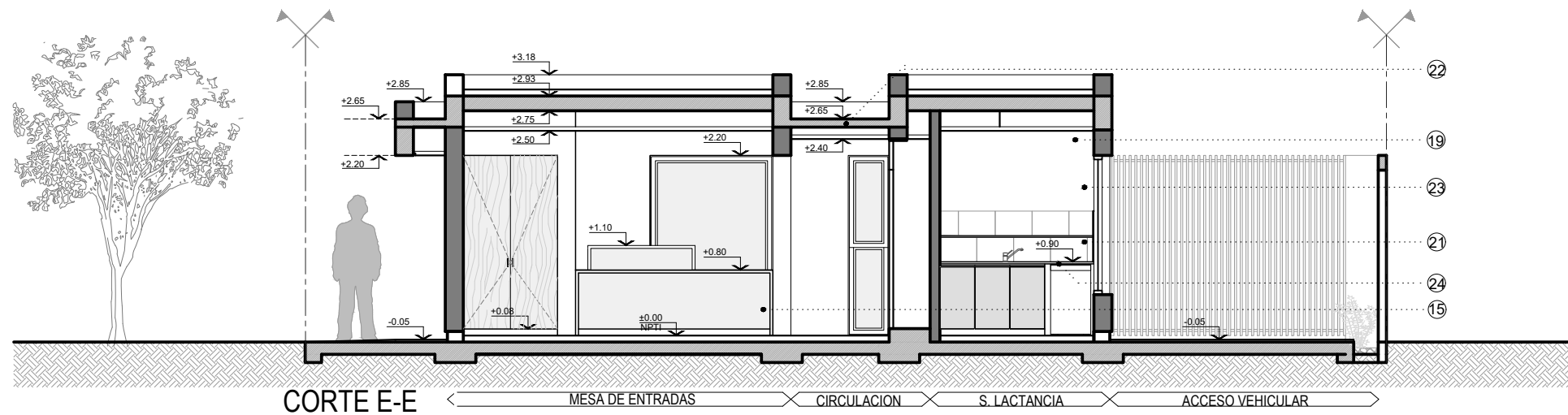

**REFERENCIAS:**

- |  |  |   |   |
|--|--|---|---|
| <p>① - Cierre de mampostería para tanque de reserva.</p> <p>② - Mastil portabandera.</p> <p>③ - Revestimiento plástico, textura fina, color gris oscuro.</p> <p>④ - Cartel identificatorio con letras corpóreas.</p> <p>⑤ - Reja metálica de caño estructural 25x100.</p> <p>⑥ - Zocalo hidrofugo.</p> <p>⑦ - Revestimiento plástico, textura fina, color gris claro.</p> <p>⑧ - Buña metálica 2x2cm de chapa de zinc plegada.</p> | <p>⑨ - Portón de abrir de 2 hojas, conformadas con caño estructura de 25x50.</p> <p>⑩ - Rehundido mampostería terminación revoque fino.</p> <p>⑪ - Losa de viguetas y ladrillos de telgopor, capa de compresión de H°A° exp. 5cm.</p> <p>⑫ - Cielorraso de placas de yeso desmontable.</p> <p>⑬ - Frentes de mueble de guardado de MDF enchapado en melamina similar madera.</p> <p>⑭ - Carpintería de aluminio línea pesada color negra con DVH s/planilla correspondiente.</p> | <p>⑮ - Mueble mesa de entrada de MDF enchapado en melamina similar madera.</p> <p>⑯ - Patio de invierno relleno con de piedra partida blanca.</p> <p>⑰ - Piso de porcellanatto junta rectificada sobre carpeta hidrofuga.</p> <p>⑱ - Tanque de Reserva tricapa de 1100lts.</p> <p>⑲ - Cajón de Cielorraso de placas de yeso junta tomada.</p> <p>⑳ - Mampostería de ladrillo cerámico hueco de 18x18x33.</p> <p>㉑ - Revestimiento cerámico junta rectificada.</p> | <p>㉒ - Losa llena de H°A° s/calculo.</p> <p>㉓ - Mueble de alacena de MDF enchapado en melamina similar madera.</p> <p>㉔ - Mesada de granito gris mara esp. 2cm.</p> <p>㉕ - Cielorraso de placa cementicia.</p> <p>㉖ - Puerta placa de madera con paño fijo superior</p> <p>㉗ - Banquina de hormigón</p> <p>㉘ - Gargola pluvial cementicia prefabricada</p> <p>㉙ - Revestimiento de placa de MDF 18mm enchapada en melamina similar madera, idem muebles de guardado</p> |
|--|--|---|---|



DETALLE CONSTRUCTIVO PLATEA

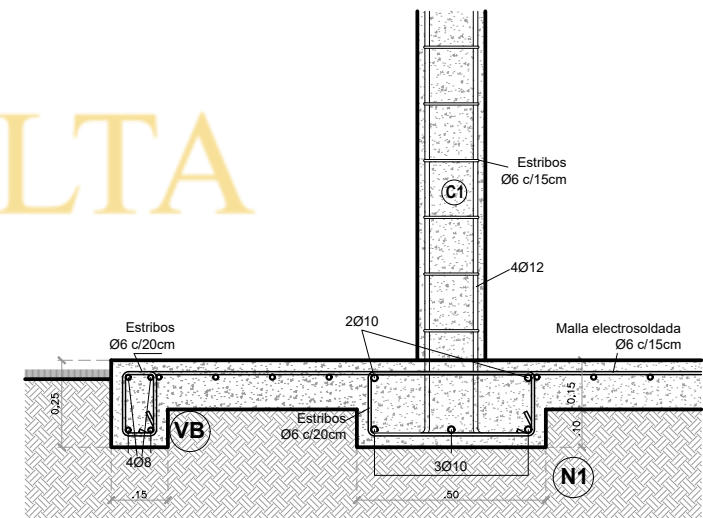

EL NIVEL + -0.00 SE DEFINIRA EN OBRA EN CONJUNTO CON LA DIRECCION DE OBRA Y TOMANDO COMO REFERENCIA EL CORDON DE LA VEREDA. TODAS LAS CANTIDADES, SUPERFICIES Y DIMENSIONES AQUI DESCRIPTAS SON INDICATIVAS Y A LOS FINES DE LA COTIZACION DE LA OBRA, LAS MISMAS DEBERAN SER VERIFICADAS EN SU TOTALIDAD EN OBRA, BAJO LA EXCLUSIVA RESPONSABILIDAD DEL CONTRATISTA.

LA PRESENTE DOCUMENTACION TIENE CARACTER DE PROPUESTA. LA EMPRESA DEBERA PRESENTAR SU PROPIA MEMORIA DE CALCULO ESTRUCTURAL, PLANOS EJECUTIVOS E INGENIERIA DE DETALLE PREVIO AL INICIO DE CUALQUIER TAREA REFERENTE A ESTE RUBRO, CON LA SUFICIENTE ANTELACION PARA SU CORRECTO ANALISIS Y EVALUACION. TODAS LAS TAREAS NECESARIAS A FIN DE COMPLETAR LA ESTRUCTURA DEL EDIFICIO Y QUE NO ESTEN EXPRESAMENTE INDICADAS EN LA DOCUMENTACION DEL PLIEGO CONTRACTUAL, DEBERAN SER EJECUTADAS POR LA CONTRATISTA A SU CARGO, SIN DERECHO A RECLAMO DE ADICIONAL ALGUNO POR PARTE DE ESTA.

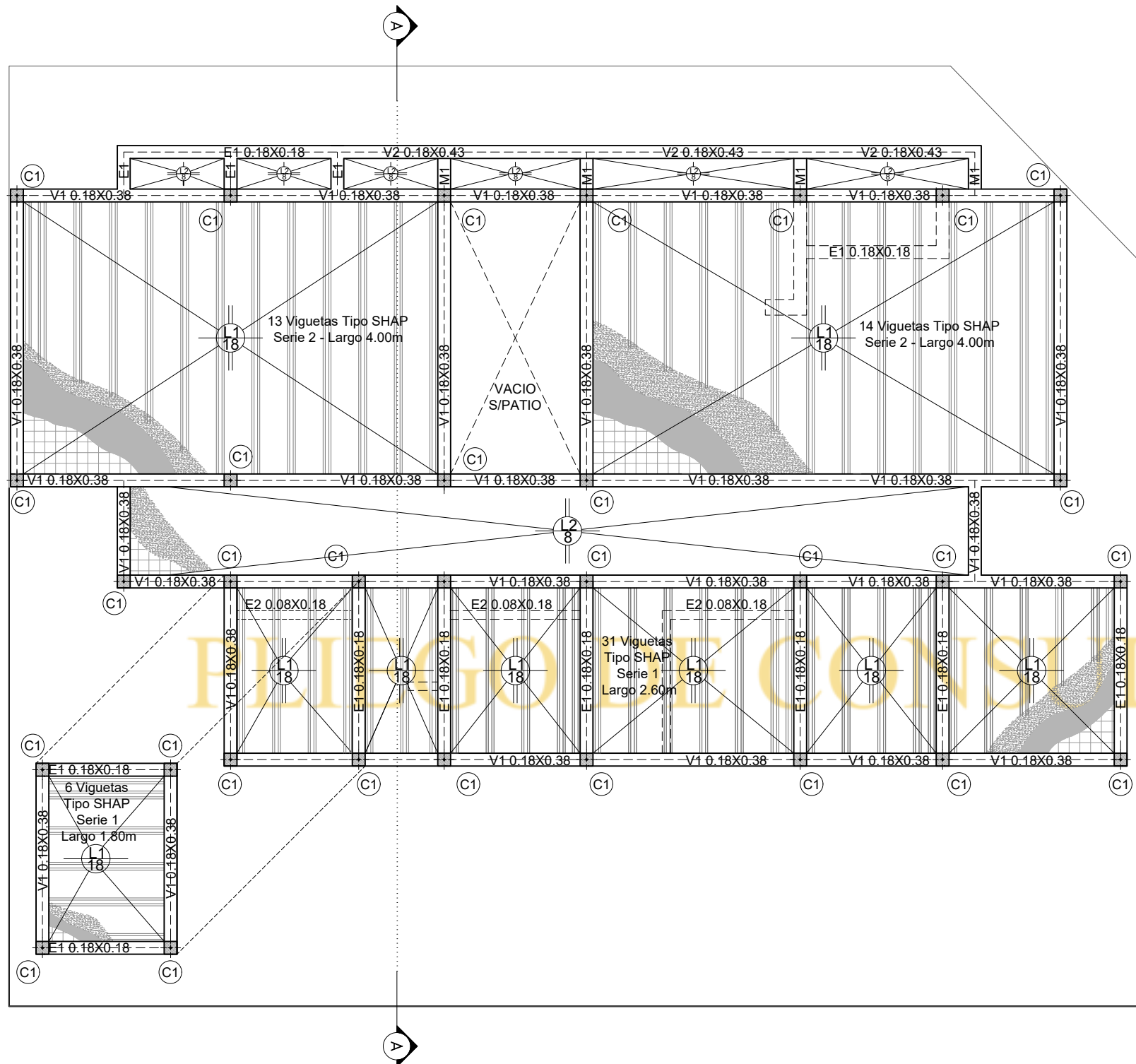

DETALLES CONSTRUCTIVOS:

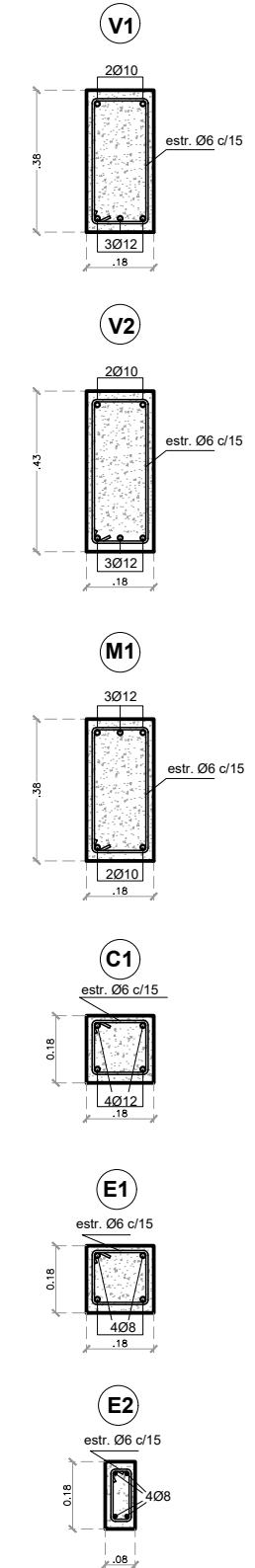

EL NIVEL + -0.00 SE DEFINIRA EN OBRA EN CONJUNTO CON LA DIRECCION DE OBRA Y TOMANDO COMO REFERENCIA EL CORDON DE LA VEREDA. TODAS LAS CANTIDADES, SUPERFICIES Y DIMENSIONES AQUI DESCRIPTAS SON INDICATIVAS Y A LOS FINES DE LA COTIZACION DE LA OBRA, LAS MISMAS DEBERAN SER VERIFICADAS EN SU TOTALIDAD EN OBRA, BAJO LA EXCLUSIVA RESPONSABILIDAD DEL CONTRATISTA.  
 LA PRESENTE DOCUMENTACION TIENE CARACTER DE PROPUESTA. LA EMPRESA DEBERA PRESENTAR SU PROPIA MEMORIA DE CALCULO ESTRUCTURAL, PLANOS EJECUTIVOS E INGENIERIA DE DETALLE PREVIO AL INICIO DE CUALQUIER TAREA REFERENTE A ESTE RUBRO, CON LA SUFICIENTE ANTELACION PARA SU CORRECTO ANALISIS Y EVALUACION. TODAS LAS TAREAS NECESARIAS A FIN DE COMPLETAR LA ESTRUCTURA DEL EDIFICIO Y QUE NO ESTEN EXPRESAMENTE INDICADAS EN LA DOCUMENTACION DEL PLIEGO CONTRACTUAL, DEBERAN SER EJECUTADAS POR LA CONTRATISTA A SU CARGO, SIN DERECHO A RECLAMO DE ADICIONAL ALGUNO POR PARTE DE ESTA.

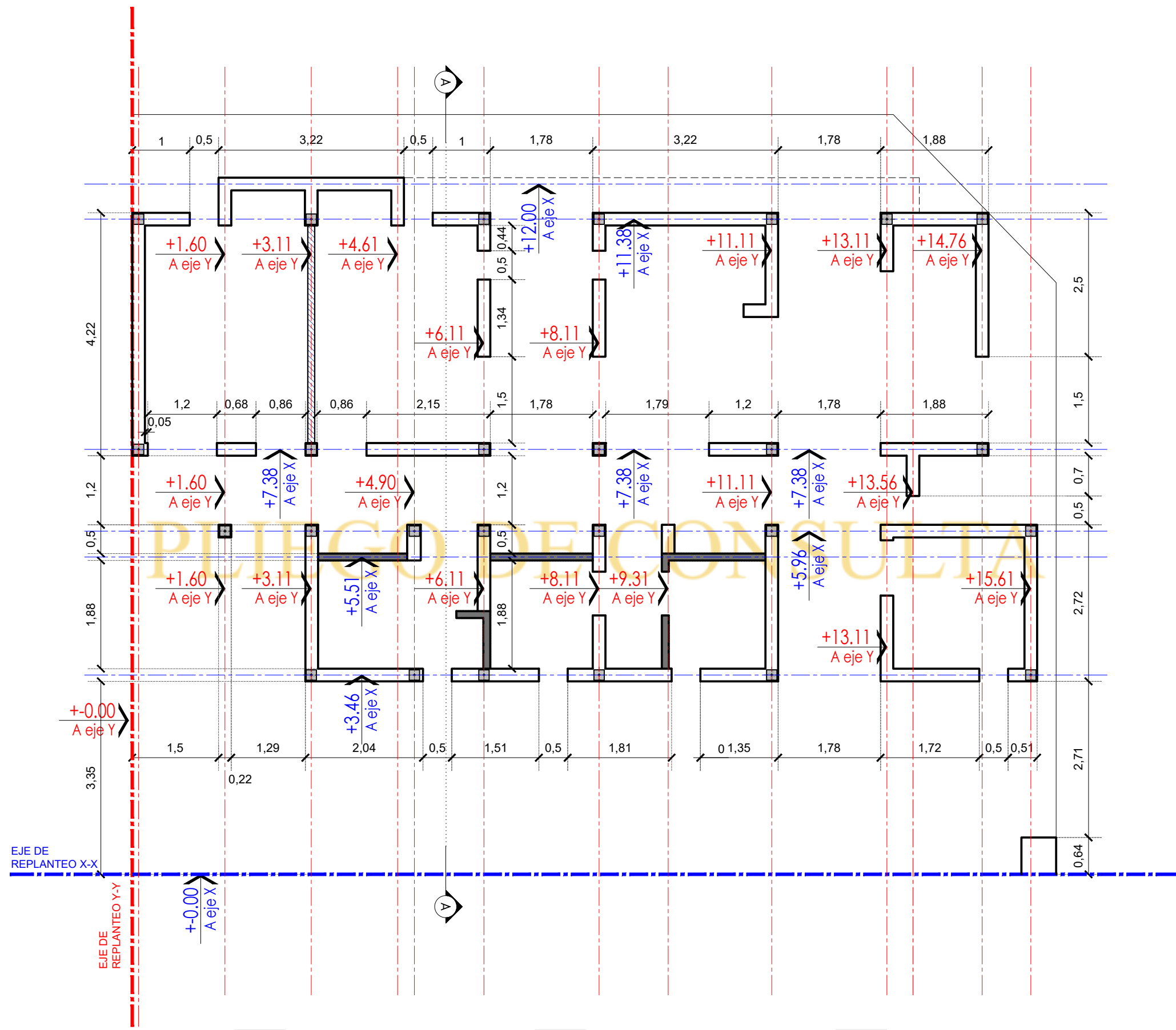

MAMPOSTERIA LADRILLO HUECO 8X18X33
  MAMPOSTERIA LADRILLO HUECO 18X18X33
  TABIQUE DE PLACAS DE YESO

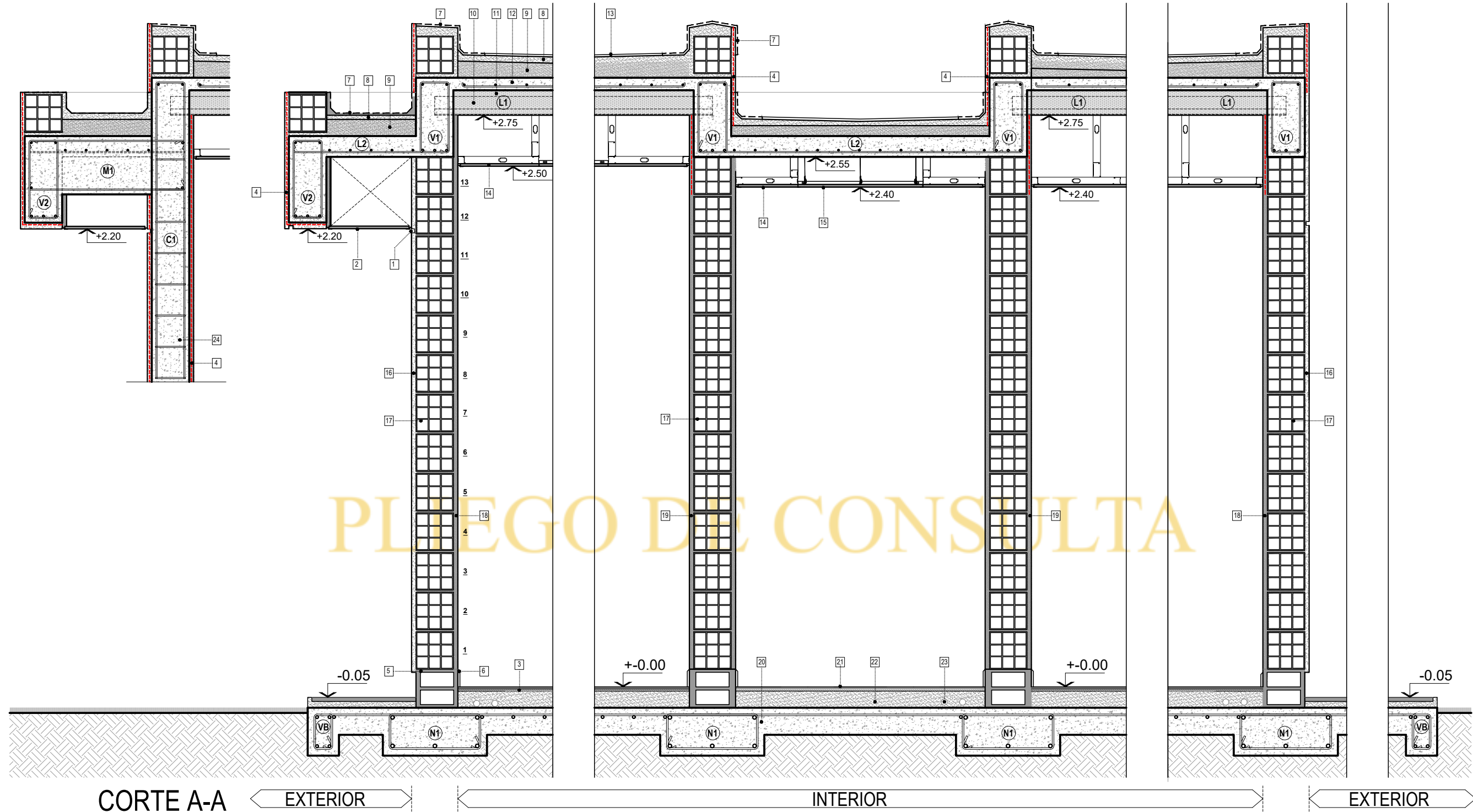

CORTE A-A

EXTERIOR

INTERIOR

EXTERIOR

REFERENCIAS

|   |  |    |   |    |   |    |   |
|---|--|----|---|----|---|----|---|
| 1 | Buña de chapa lisa plegada 2x2cm                       | 7  | Manta geotextil tipo Sika Geotextil U-14          | 13 | Pintura fibrada p/impermeabilizacion de cubierta            | 19 | Revoque interior completo                                       |
| 2 | Cielorraso de placas cementicias                       | 8  | Carpeta hidrofuga esp. 3cm                        | 14 | Cielorraso de placas de yeso junta tomada                   | 20 | Platea de Hormigon Armado s/calculo                             |
| 3 | Pegamento p/piso Porcelanatto Weber Pro / Porcellanato | 9  | Hormigon alivianado p/contrapiso de pendiente     | 15 | Cielorraso de placas de yeso desmontable s/plano de detalle | 21 | Piso porcellanato junta rectificada s/plano                     |
| 4 | Malla de fibra de vidrio p/adherencia revoque          | 10 | Vigueta de hormigon armado tipo SHAP              | 16 | Vigueta de hormigon armado tipo SHAP                        | 22 | Contrapiso interior e:8cm, terminacion fratazada p/recibir piso |
| 5 | Buña de chapa lisa plegada 2x2cm                       | 11 | Ladrillo de telgopor e:12.5cm tipo Isoblock       | 17 | Mamposteria de ladrillo hueco de 18x18x33                   | 23 | Cañeria de alimentacion y retorno de calefaccion                |
| 6 | Zocalo porcellanato (idem piso)                        | 12 | Capa de compresion e:5cm c/malla hierro s/calculo | 18 | Revoque interior completo (incluye azotado hidrofugo)       | 24 | Columna de Hormigon Armado s/calculo                            |



| SOLADOS |  |  |        |                                |   |        |                            |   |
|---------|--|--|--------|--------------------------------|---|--------|----------------------------|---|
| BLOQUE  | LOCAL                                    | DESCRIPCION  | BLOQUE | LOCAL                          | DESCRIPCION   | BLOQUE | LOCAL                      | DESCRIPCION   |
|         | ACCESO/ESPERA<br>CIRCULACION<br>OFICINAS | Piso de porcelanatto 61x61cm junta rectificada. Marca Cerro Negro, modelo Sidney Natural Silver similar o equivalente. |        | VEREDA PERIMETRAL A. VEHICULAR | Piso de loseta de cemento gris borde biselado 40x60 tipo Blangino similar o equivalente |        | PATIO INTERNO TERRENO EXT. | Capa de piedra partida blanca de 5cm de espesor sobre una manto de nylon de 200micrones |
|         | SANITARIOS OFFICE                        | Piso de porcelanatto 61x61cm junta rectificada. Marca Cerro Negro, modelo Life Tiza Natural similar o equivalente.     |        | VEREDA PUBLICA                 | Piso de cemento cepillado con juntas perimetrales de cemento alisado esp. 10cm          |        | TERRENO EXT.               | Panes de cesped   |
|         |  |  |        |                                |   |        | EDIFICIO GRAL.             | Perfil metalico para transicion de piso. Marca A-trim similar o equivalente.            |
|         |  |  |        |                                |   |        | EDIFICIO GRAL.             | Solia/Umbr de granito negro   |

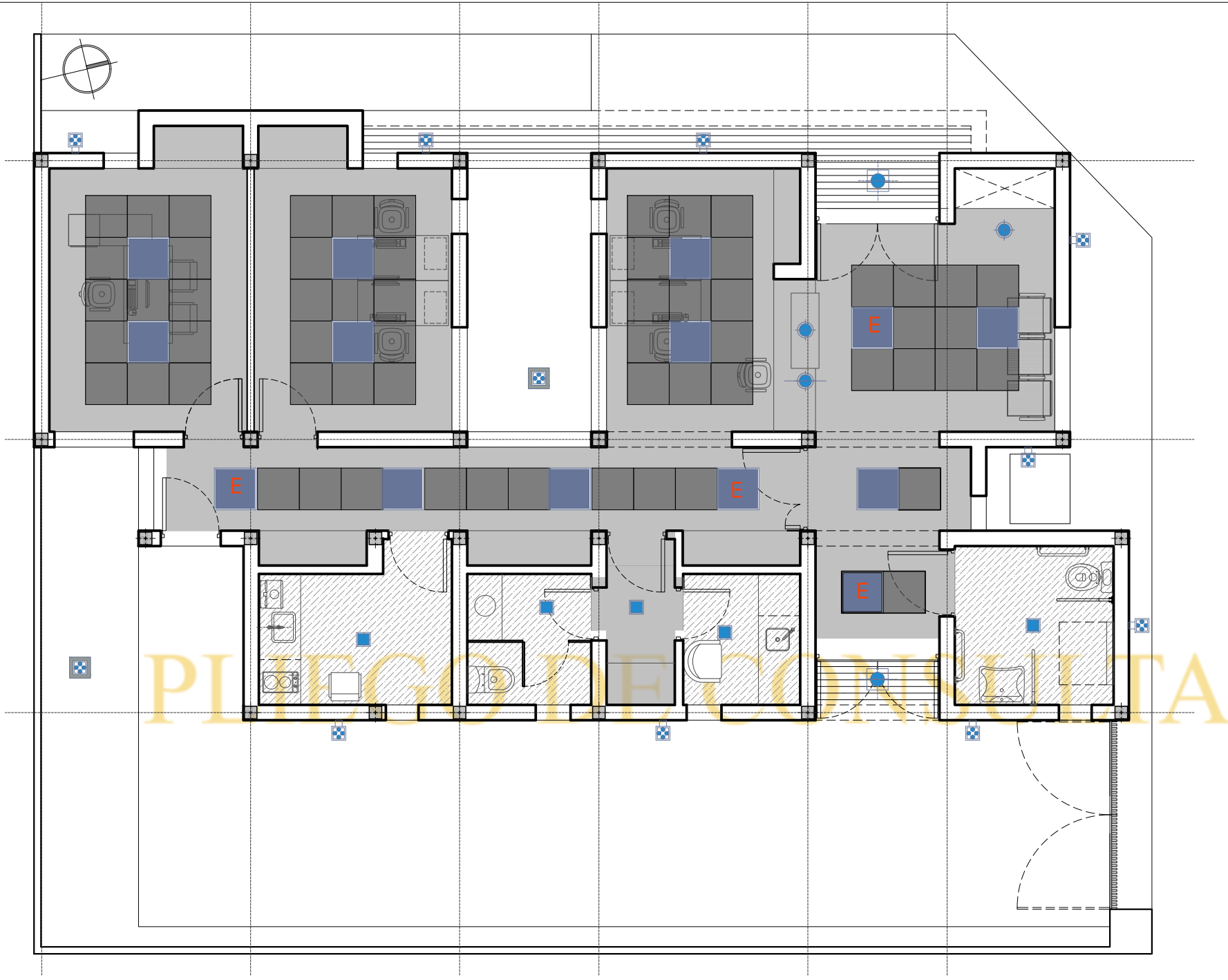

| ILUMINACION |                            |   |          |                  |   |
|-------------|----------------------------|---|----------|------------------|---|
| BLOQUE      | LOCAL                      | DESCRIPCION   | BLOQUE   | LOCAL            | DESCRIPCION   |
|             | OFICINAS                   | Luminaria panel Led modelo LUMENAC Blacklight 40/840 similar o equivalente.     |          | PARED EXT.       | Luminaria modelo LUCCIOLA Enya LED 2x3W similar o equivalente                       |
|             | SANITARIOS OFFICE          | Luminaria panel Led modelo LUCCIOLA Sima LED 20W 202X202 similar o equivalente. |          | MESA DE ENTRADAS | Luminaria empotrable Led modelo LUCCIOLA Gala LED 20W Ø225mm similar o equivalente. |
|             | ACCESO SEMICUBIERTO        | Luminaria Led modelo LUCCIOLA KEVIN ETL502 20W .                                | <b>E</b> | VARIOS           | Kit de emergencia tipo Gamasonic modelo EMB LED SL hasta 60W, autonomia 90 min.     |
|             | PATIO INTERNO A. VEHICULAR | Luminaria de piso modelo LUCCIOLA Icon 15W empotrable en piso hermetico.        |          |                  |   |

| CIELORRASO |                                  |   |
|------------|----------------------------------|---|
| BLOQUE     | LOCAL                            | DESCRIPCION   |
|            | ME / ESPERA CIRCULACION OFICINAS | Placa de roca de yeso comun junta tomada.   |
|            | ME / ESPERA CIRCULACION OFICINAS | Placa de roca de yeso desmontable 60x60, texturada borde biselado tipo Sandila Micro S de Durlock, similar o equivalente. |
|            | SANITARIOS OFFICE                | Placa de roca de yeso verde junta tomada.   |
|            | ALERO EXT. ACCESOS               | Cielorraso sobre alero exterior placa cementicias.  |

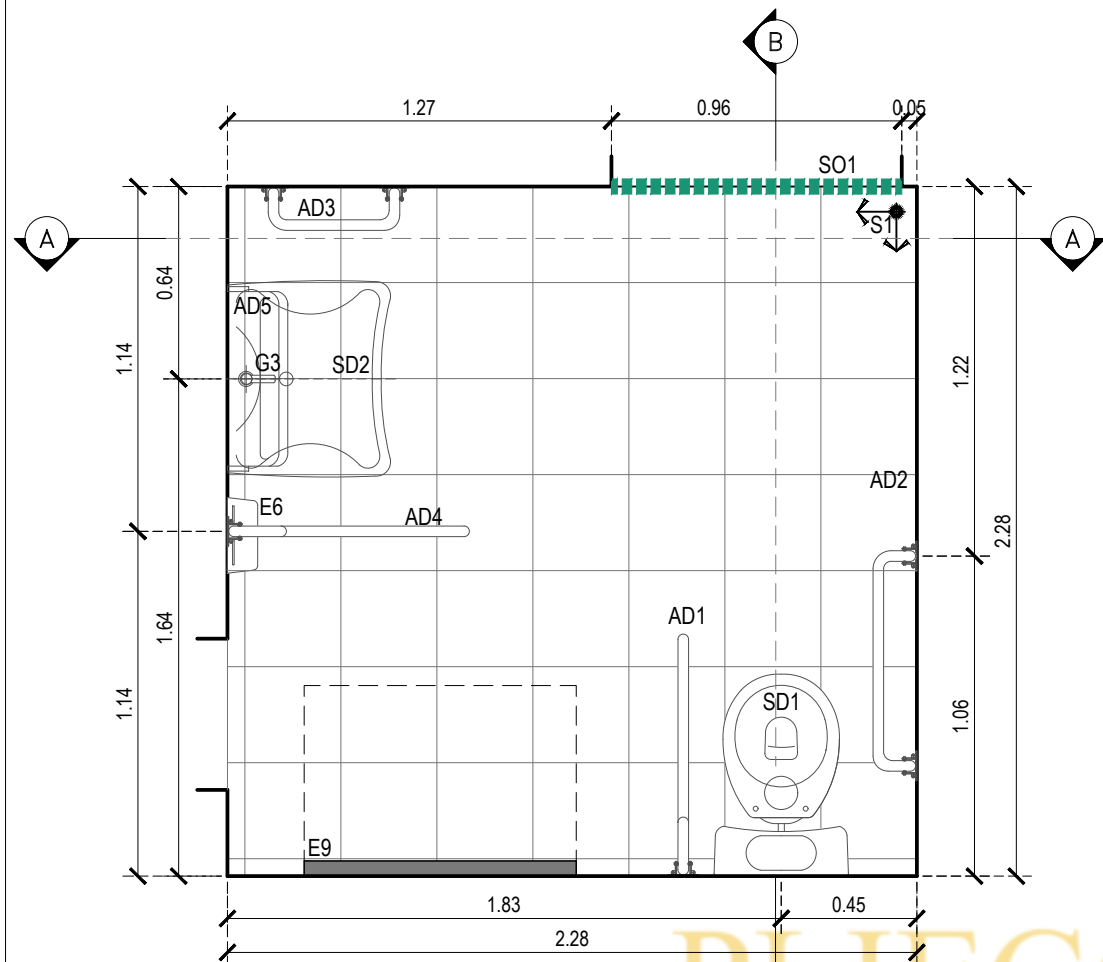

PLANTA-DETALLE 1

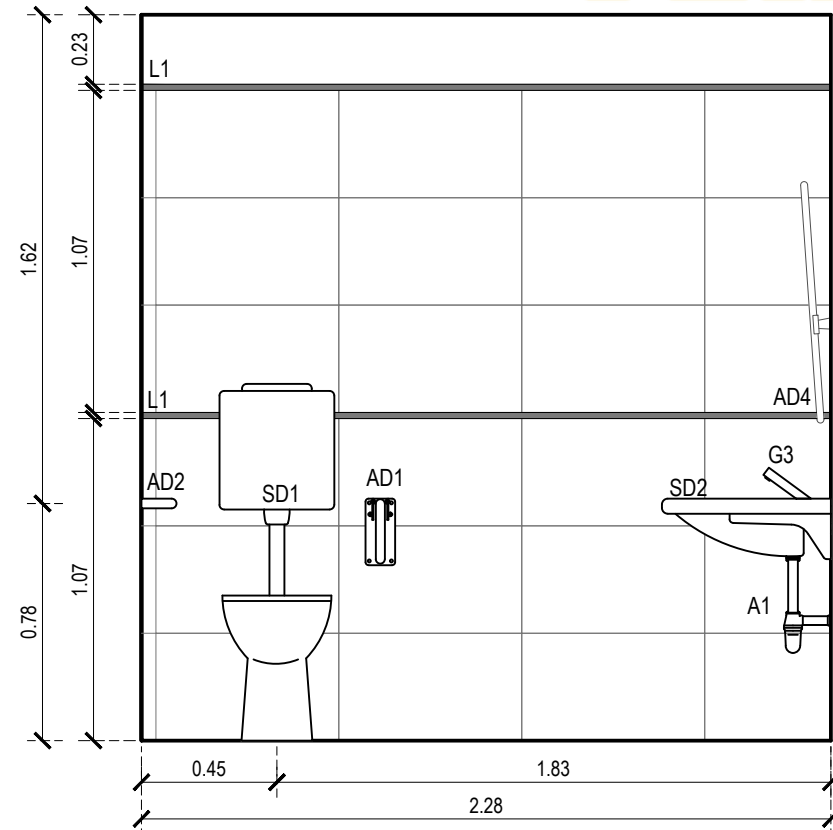

CORTE A-A

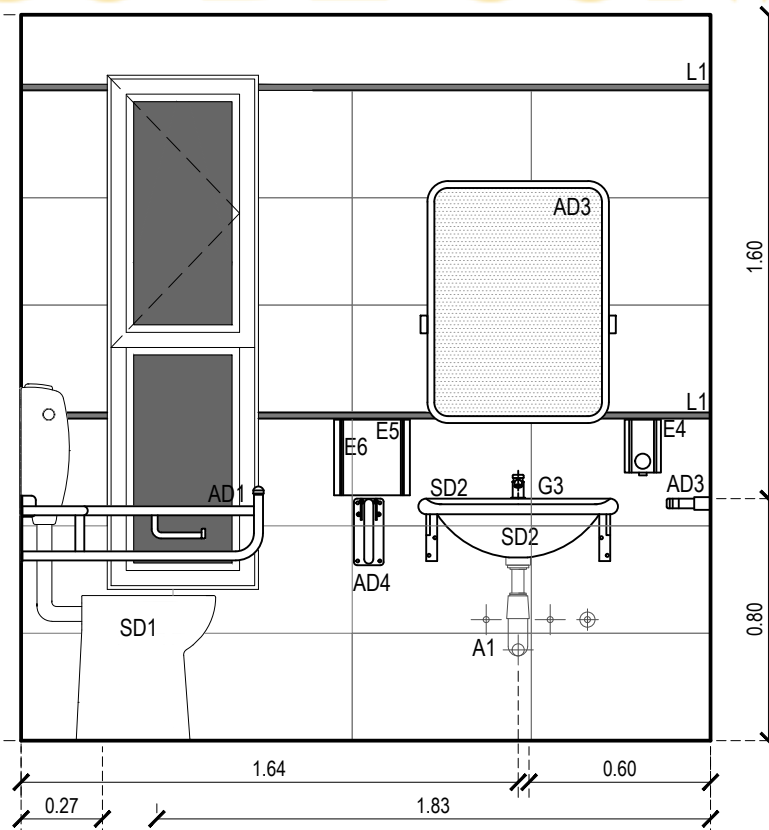

CORTE B-B

REFERENCIAS SANITARIOS Y OFFICE

| SANITARIOS        |   |
|-------------------|---|
| SA1               | Inodoro Largo tipo línea Varese de Ferrum   |
| SA2               | Bacha tipo Boly 340L Acero de Jhonson - diam. 34  |
| SA4               | Bacha johnson acero E 44/18 - 44x34 - prof. 18cm.   |
| SA5               | Bacha tipo Boly 340L Acero de Jhonson - diam. 34  |
| SA6               | Mueble Para Lavatorio Toilette - Negro  |
| SD1               | Inodoro tipo línea Espacio de Ferrum/ asiento y tapa  |
| SD2               | Bacha tipo línea Espacio de Ferrum  |
| GRIFERIA          |   |
| G1                | Grifería automática tipo FV PRESSMATIC 0361.02 i  |
| G2                | Grifería tipo FV Swing 0411.01/90 - office.   |
| G3                | Grifería tipo línea FV 0361.03A - baños pers. c/disc.                                       |
| ACCESORIOS        |   |
| A1                | Desague rígido a la vista cromado FV  |
| AD1               | Barral rebatible Ferrum 80 cm. VTEB8  |
| AD2               | Barral fijo recto Ferrum 80 cm. VEFR8   |
| AD3               | Barral fijo recto Ferrum 40 cm. VEFR8   |
| AD4               | Espejo basculante tipo línea Espacio de Ferrum  |
| MESADAS           |   |
| ME1               | Mesada granito negro San Gabriel con frentin ingletado y zocalo superior                    |
| ME2               | Mesada granito Gris Mara  |
| MUEBLES           |   |
| MU1               | Mueble bajo mesada s/ plano, de melamina tipo Masisa Color Ceniza                           |
| MU2               | Mueble Alacena s/ plano, de melamina tipo Masisa Color Ceniza                               |
| SOLADOS           |   |
| S1                | Piso porcelanato junta rectificada - Medida 61x61 cm, tipo Life Natural Tiza de Cerro Negro |
| REVESTIMIENTOS    |   |
| R1                | Tipo Cortines 35x60 blanco liso   |
| R2                | Tipo Cortines 30x45 blanco liso   |
| EQUIPAMIENTO      |   |
| E1                | Espejo float 6mm  |
| E2                | Tabiques Sanitario tipo WC WALL   |
| E3                | Percha pared tipo Arizona de FV cromo   |
| E4                | Dispensador de Jabon Liquido sobre altura de mesada   |
| E5                | Dispensador de papel en rollo en c/ retrete   |
| E6                | Dispensador de papel de mano en pared   |
| E9                | Cambiador BB 90x77 para pared   |
| E10               | Anafe electrico tipo DOMEK 2 hornallas de Acero Inoxidable.                                 |
| E11               | Termotanque Electrico Mural Ariston 15lts Andris Lux similar o equivalente.                 |
| E12               | Heladera Bajo Mesada Whirlpool 117 Lts - Modelo WRX12K2 similar o equivalente               |
| E13               | Caldera tipo Peisa Diva C   |
| LISTELES Y SOLIAS |   |
| L1                | Perfil U de acero inoxidable de 2x1 cm  |
| L2                | Perfil de acero inoxidable esmerilado de 1x1 cm   |
| SO1               | Perfil T de Acero Inoxidable 3mm  |

TODAS LAS CANTIDADES, SUPERFICIES Y DIMENSIONES AQUI DESCRIPTAS SON INDICATIVAS Y A LOS FINES DE LA COTIZACION DE LA OBRA, LAS MISMAS DEBERAN SER VERIFICADAS EN SU TOTALIDAD EN OBRA, BAJO LA EXCLUSIVA RESPONSABILIDAD DEL CONTRATISTA.

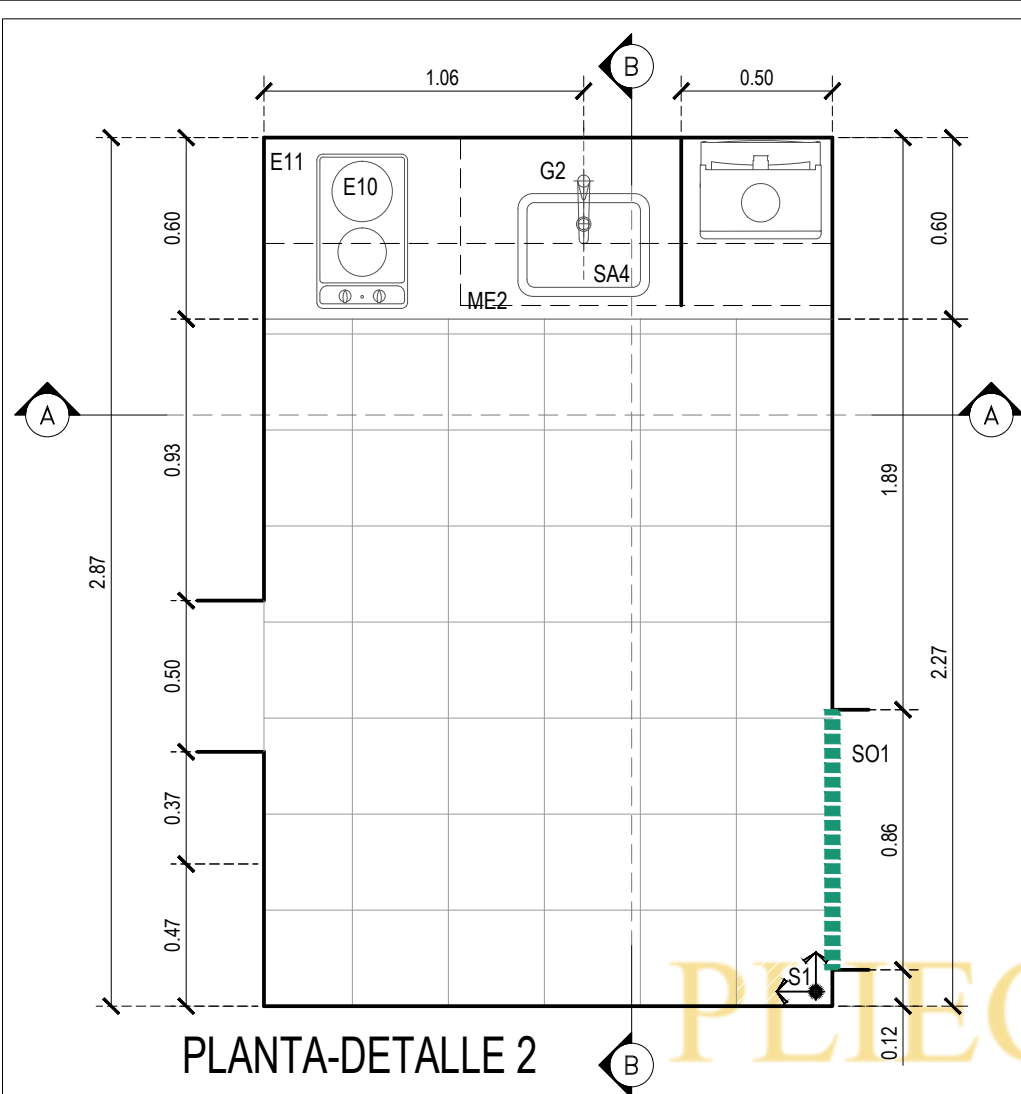

PLANTA-DETALLE 2

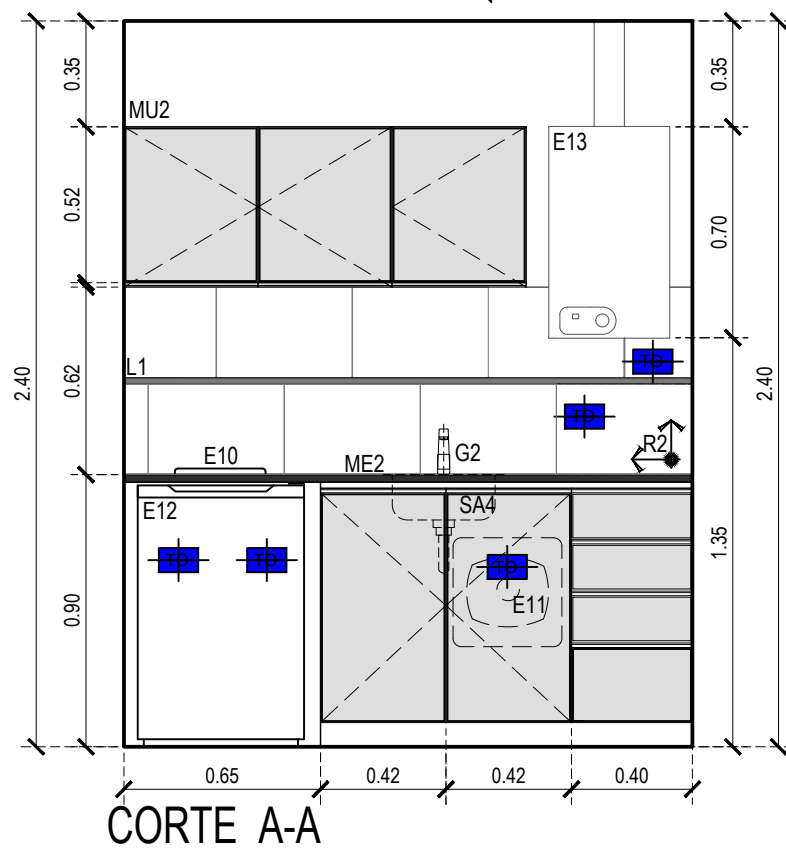

CORTE A-A

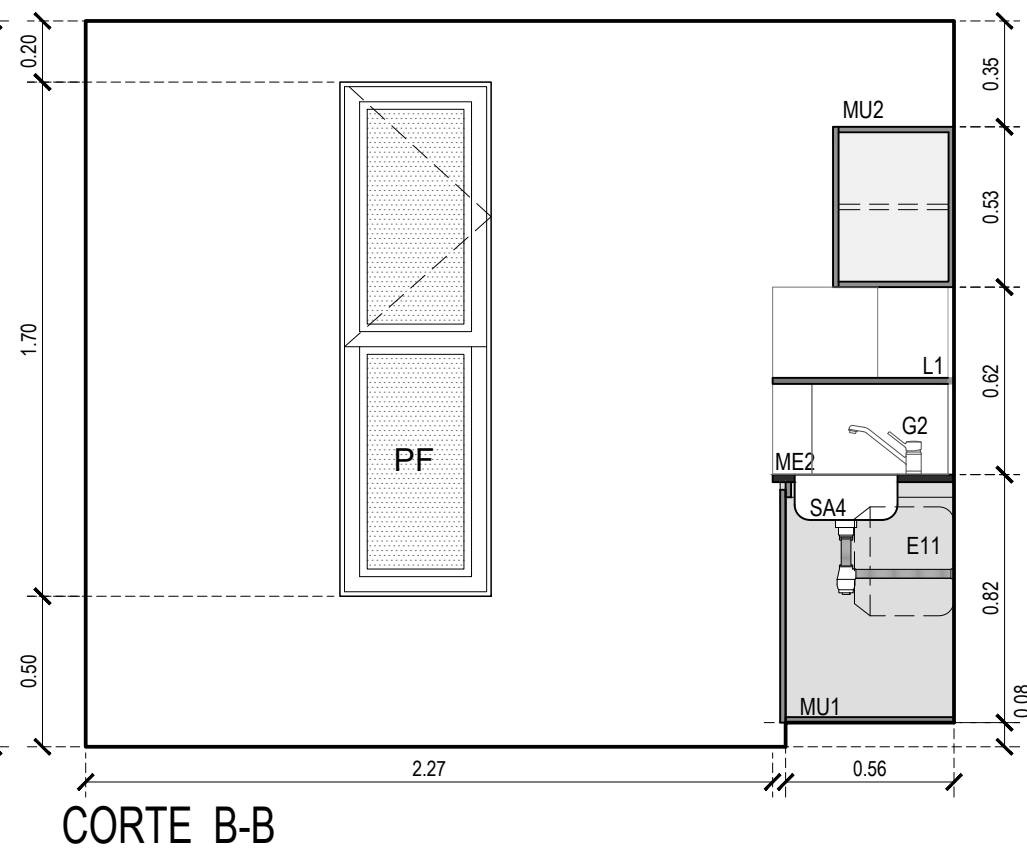

CORTE B-B

REFERENCIAS SANITARIOS Y OFFICE

| SANITARIOS        |  |
|-------------------|--|
| SA1               | Inodoro Largo tipo linea Varese de Ferrum  |
| SA2               | Bacha tipo Boly 340L Acero de Jhonson - diam. 34   |
| SA4               | Bacha johnson acero E 44/18 - 44x34 - prof. 18cm.  |
| SA5               | Bacha tipo Boly 340L Acero de Jhonson - diam. 34   |
| SA6               | Mueble Para Lavatorio Toilette - Negro   |
| SD1               | Inodoro tipo linea Espacio de Ferrum/ asiento y tapa   |
| SD2               | Bacha tipo linea Espacio de Ferrum   |
| GRIFERIA          |  |
| G1                | Griferia automática tipo FV PRESSMATIC 0361.02 i   |
| G2                | Griferia tipo FV Swing 0411.01/90 - office.  |
| G3                | Griferia tipo linea FV 0361.03A - baños pers. c/disc.  |
| ACCESORIOS        |  |
| A1                | Desague rigido a la vista cromado FV   |
| AD1               | Barral rebatible Ferrum 80 cm. VTEB8   |
| AD2               | Barral fijo recto Ferrum 80 cm. VEFR8  |
| AD3               | Barral fijo recto Ferrum 40 cm. VEFR8  |
| AD4               | Espejo basculante tipo linea Espacio de Ferrum   |
| MESADAS           |  |
| ME1               | Mesada granito negro San Gabriel con frentin ingletado y zocalo superior                     |
| ME2               | Mesada granito Gris Mara   |
| MUEBLES           |  |
| MU1               | Mueble bajo mesada s/ plano, de melamina tipo Masisa Color Ceniza                            |
| MU2               | Mueble Alacena s/ plano, de melamina tipo Masisa Color Ceniza                                |
| SOLADOS           |  |
| S1                | Piso porcellanato junta rectificada - Medida 61x61 cm, tipo Life Natural Tiza de Cerro Negro |
| REVESTIMIENTOS    |  |
| R1                | Tipo Cortines 35x60 blanco liso  |
| R2                | Tipo Cortines 30x45 blanco liso  |
| EQUIPAMIENTO      |  |
| E1                | Espejo float 6mm   |
| E2                | Tabiques Sanitario tipo WC WALL  |
| E3                | Percha pared tipo Arizona de FV cromo  |
| E4                | Dispensador de Jabon Liquido sobre altura de mesada  |
| E5                | Dispensador de papel en rollo en c/ retrete  |
| E6                | Dispensador de papel de mano en pared  |
| E9                | Cambiador BB 90x77 para pared  |
| E10               | Anafe electrico tipo DOME2 2 homallas de Acero Inoxidable.                                   |
| E11               | Termotanque Electrico Mural Ariston 15lts Andris Lux similar o equivalente.                  |
| E12               | Heladera Bajo Mesada Whirlpool 117 Lts - Modelo WRX12K2 similar o equivalente                |
| E13               | Caldera tipo Peisa Diva C  |
| LISTELES Y SOLIAS |  |
| L1                | Perfil U de acero inoxidable de 2x1 cm   |
| L2                | Perfil de acero inoxidable esmerilado de 1x1 cm  |
| SO1               | Perfil T de Acero Inoxidable 3mm   |

TODAS LAS CANTIDADES, SUPERFICIES Y DIMENSIONES AQUI DESCRIPTAS SON INDICATIVAS Y A LOS FINES DE LA COTIZACION DE LA OBRA, LAS MISMAS DEBERAN SER VERIFICADAS EN SU TOTALIDAD EN OBRA, BAJO LA EXCLUSIVA RESPONSABILIDAD DEL CONTRATISTA.

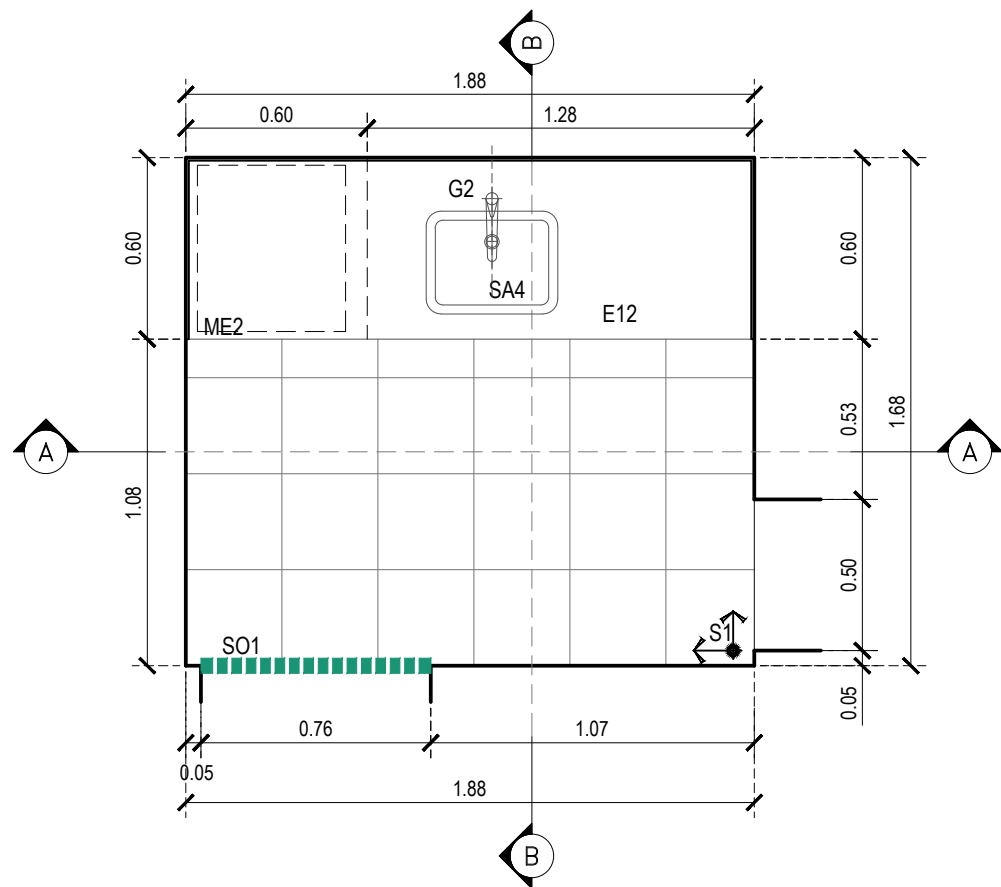

PLANTA-DETALLE 3

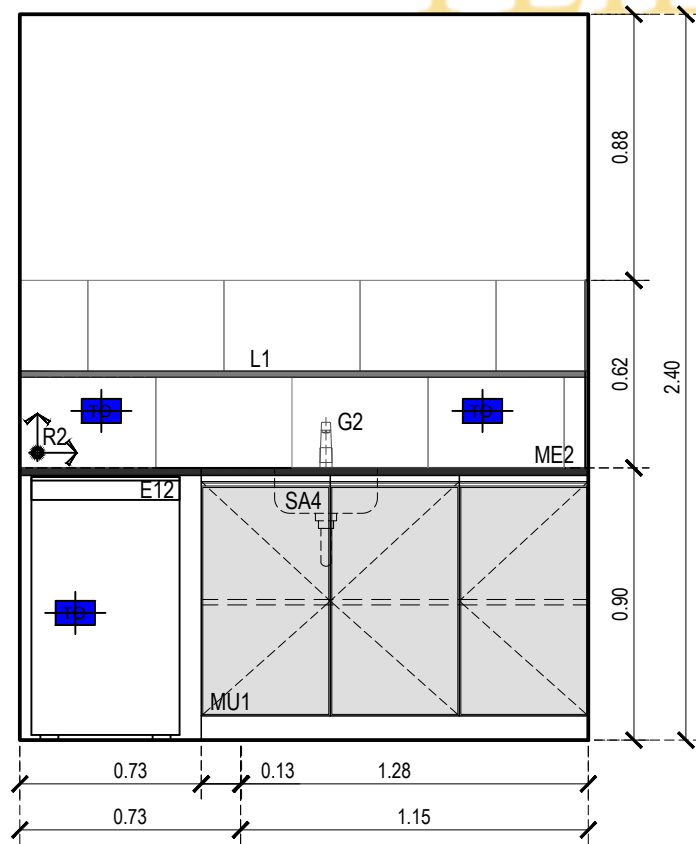

CORTE A-A

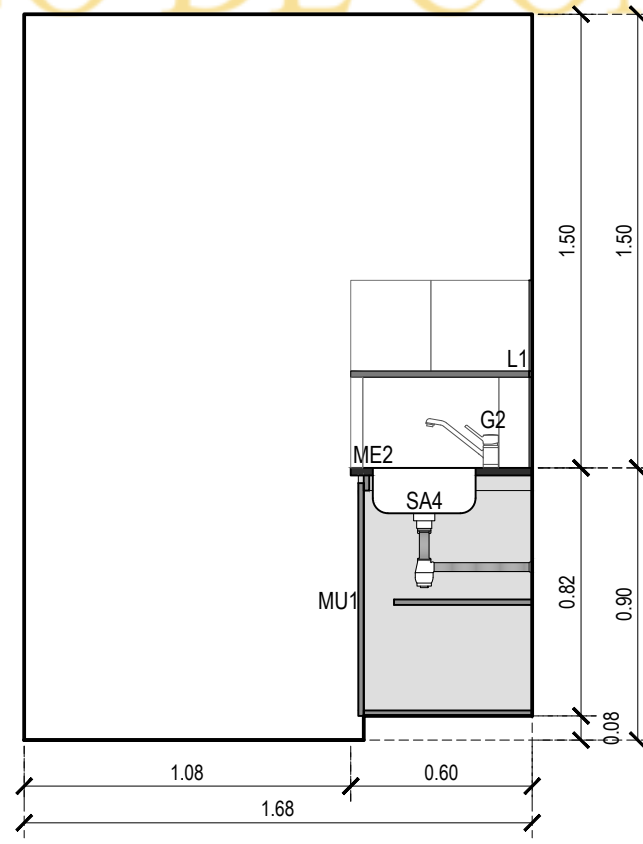

CORTE B-B

REFERENCIAS SANITARIOS Y OFFICE

| SANITARIOS        |   |
|-------------------|---|
| SA1               | Inodoro Largo tipo línea Varese de Ferrum   |
| SA2               | Bacha tipo Boly 340L Acero de Jhonson - diam. 34  |
| SA4               | Bacha johnson acero E 44/18 - 44x34 - prof. 18cm.   |
| SA5               | Bacha tipo Boly 340L Acero de Jhonson - diam. 34  |
| SA6               | Mueble Para Lavatorio Toilette - Negro  |
| SD1               | Inodoro tipo línea Espacio de Ferrumc/ asiento y tapa                                       |
| SD2               | Bacha tipo línea Espacio de Ferrum  |
| GRIFERIA          |   |
| G1                | Griferia automática tipo FV PRESSMATIC 0361.02 i  |
| G2                | Griferia tipo FV Swing 0411.01/90 - office.   |
| G3                | Griferia tipo línea FV 0361.03A - baños pers. c/disc.                                       |
| ACCESORIOS        |   |
| A1                | Desague rígido a la vista cromado FV  |
| AD1               | Barral rebatible Ferrum 80 cm. VTEB8  |
| AD2               | Barral fijo recto Ferrum 80 cm. VEFR8   |
| AD3               | Barral fijo recto Ferrum 40 cm. VEFR8   |
| AD4               | Espejo basculante tipo línea Espacio de Ferrum  |
| MESADAS           |   |
| ME1               | Mesada granito negro San Gabriel con frentin ingletado y zocalo superior                    |
| ME2               | Mesada granito Gris Mara  |
| MUEBLES           |   |
| MU1               | Mueble bajo mesada s/ plano, de melamina tipo Masisa Color Ceniza                           |
| MU2               | Mueble Alacena s/ plano, de melamina tipo Masisa Color Ceniza                               |
| SOLADOS           |   |
| S1                | Piso porcelanato junta rectificada - Medida 61x61 cm, tipo Life Natural Tiza de Cerro Negro |
| REVESTIMIENTOS    |   |
| R1                | Tipo Cortines 35x60 blanco liso   |
| R2                | Tipo Cortines 30x45 blanco liso   |
| EQUIPAMIENTO      |   |
| E1                | Espejo float 6mm  |
| E2                | Tabiques Sanitario tipo WC WALL   |
| E3                | Percha pared tipo Arizona de FV cromo   |
| E4                | Dispensador de Jabon Liquido sobre altura de mesada   |
| E5                | Dispensador de papel en rollo en c/ retrete   |
| E6                | Dispensador de papel de mano en pared   |
| E9                | Cambiador BB 90x77 para pared   |
| E10               | Anafe electrico tipo DOMEK 2 hornallas de Acero Inoxidable.                                 |
| E11               | Termotanque Electrico Mural Ariston 15lts Andris Lux similar o equivalente.                 |
| E12               | Heladera Bajo Mesada Whirlpool 117 Lts - Modelo WRX12K2 similar o equivalente               |
| E13               | Caldera tipo Peisa Diva C   |
| LISTELES Y SOLIAS |   |
| L1                | Perfil U de acero inoxidable de 2x1 cm  |
| L2                | Perfil de acero inoxidable esmerilado de 1x1 cm   |
| SO1               | Perfil T de Acero Inoxidable 3mm  |

TODAS LAS CANTIDADES, SUPERFICIES Y DIMENSIONES AQUI DESCRIPTAS SON INDICATIVAS Y A LOS FINES DE LA COTIZACION DE LA OBRA, LAS MISMAS DEBERAN SER VERIFICADAS EN SU TOTALIDAD EN OBRA, BAJO LA EXCLUSIVA RESPONSABILIDAD DEL CONTRATISTA.

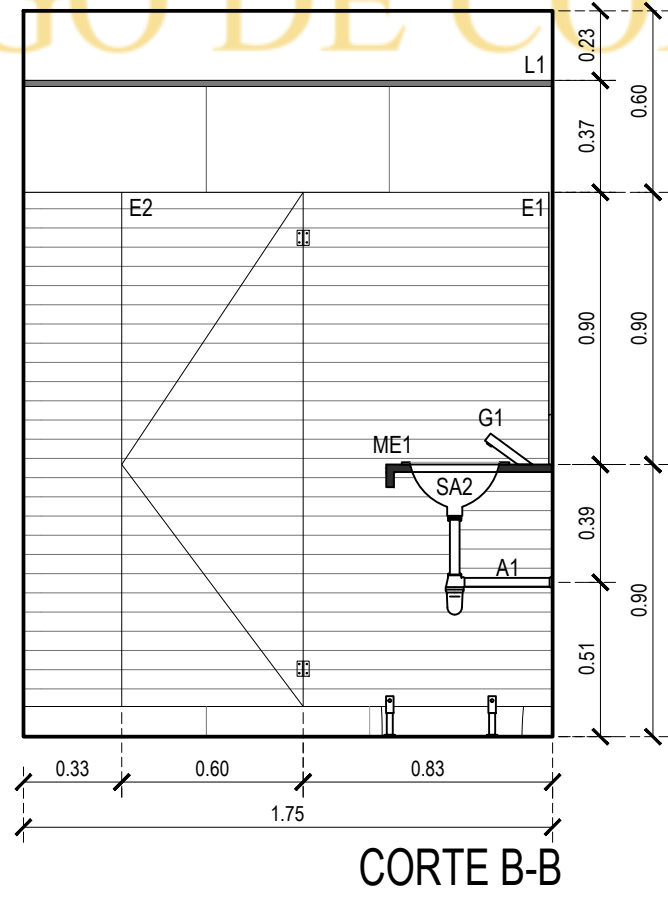
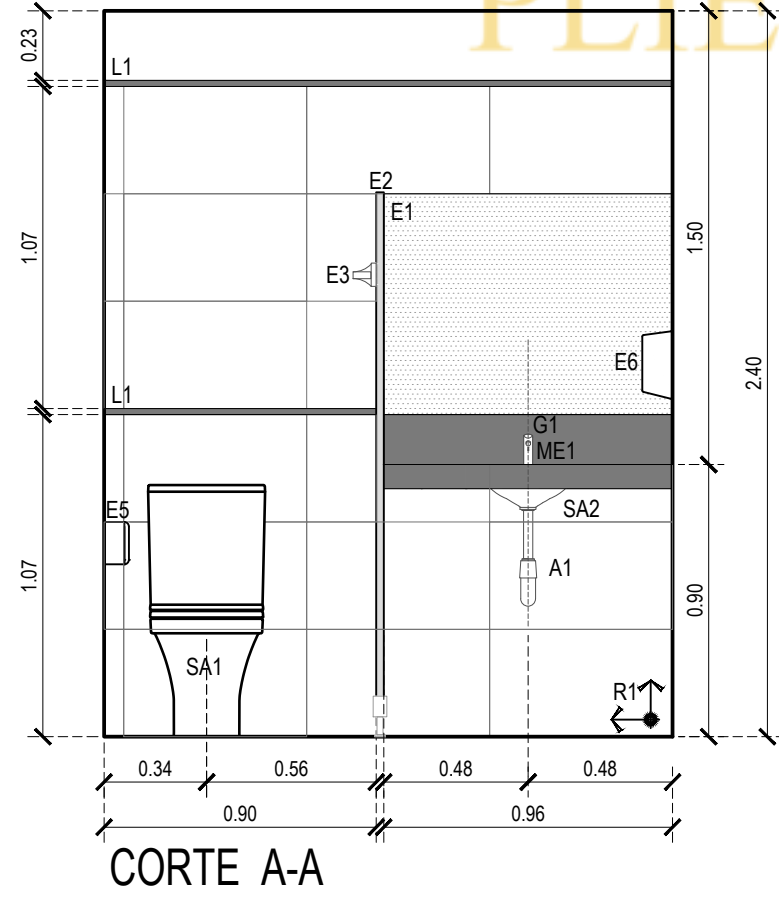
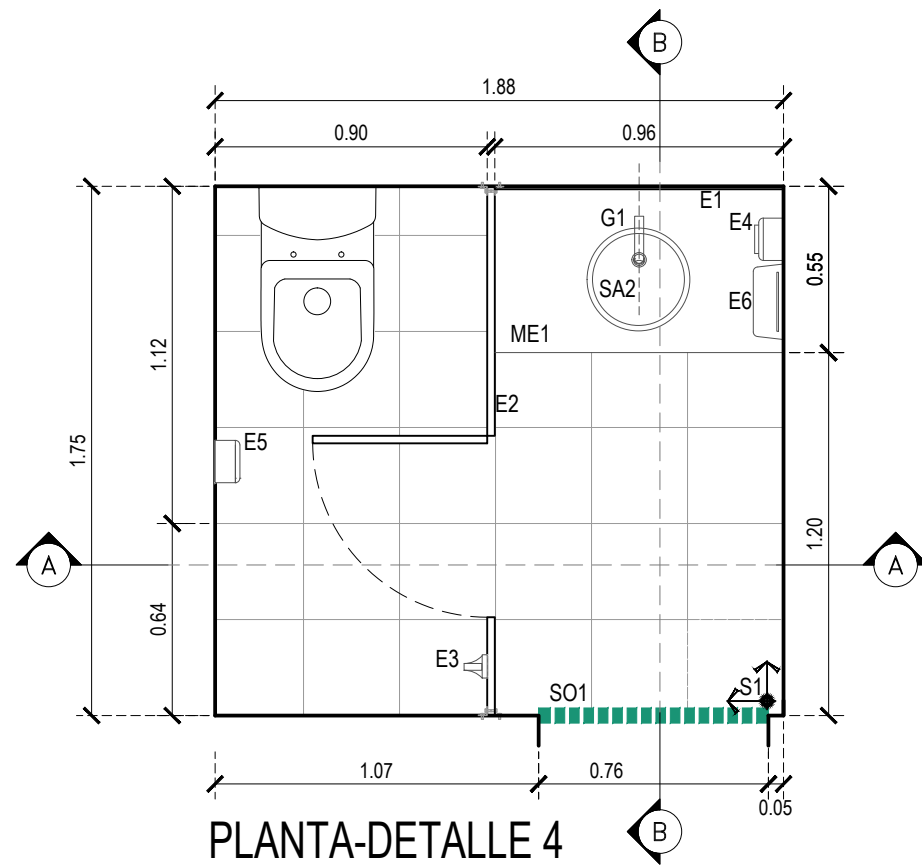

| REFERENCIAS SANITARIOS Y OFFICE |  |
|---------------------------------|--|
| <b>SANITARIOS</b>               |  |
| SA1                             | Inodoro Largo tipo línea Varese de Ferrum  |
| SA2                             | Bacha tipo Boly 340L Acero de Jhonson - diam. 34   |
| SA4                             | Bacha johnson acero E 44/18 - 44x34 - prof. 18cm.  |
| SA5                             | Bacha tipo Boly 340L Acero de Jhonson - diam. 34   |
| SA6                             | Mueble Para Lavatorio Toilette - Negro   |
| SD1                             | Inodoro tipo línea Espacio de Ferrumc/ asiento y tapa  |
| SD2                             | Bacha tipo línea Espacio de Ferrum   |
| <b>GRIFERIA</b>                 |  |
| G1                              | Griferia automática tipo FV PRESSMATIC 0361.02 i   |
| G2                              | Griferia tipo FV Swing 0411.01/90 - office.  |
| G3                              | Griferia tipo línea FV 0361.03A - baños pers. c/disc.  |
| <b>ACCESORIOS</b>               |  |
| A1                              | Desague rígido a la vista cromado FV   |
| AD1                             | Barral abatible Ferrum 80 cm. VTEB8  |
| AD2                             | Barral fijo recto Ferrum 80 cm. VEFR8  |
| AD3                             | Barral fijo recto Ferrum 40 cm. VEFR8  |
| AD4                             | Espejo basculante tipo línea Espacio de Ferrum   |
| <b>MESADAS</b>                  |  |
| ME1                             | Mesada granito negro San Gabriel con frentin ingletado y zocalo superior                     |
| ME2                             | Mesada granito Gris Mara   |
| <b>MUEBLES</b>                  |  |
| MU1                             | Mueble bajo mesada s/ plano, de melamina tipo Masisa Color Ceniza                            |
| MU2                             | Mueble Alacena s/ plano, de melamina tipo Masisa Color Ceniza                                |
| <b>SOLADOS</b>                  |  |
| S1                              | Piso porcellanato junta rectificada - Medida 61x61 cm, tipo Life Natural Tiza de Cerro Negro |
| <b>REVESTIMIENTOS</b>           |  |
| R1                              | Tipo Cortines 35x60 blanco liso  |
| R2                              | Tipo Cortines 30x45 blanco liso  |
| <b>EQUIPAMIENTO</b>             |  |
| E1                              | Espejo float 6mm   |
| E2                              | Tabiques Sanitario tipo WC WALL  |
| E3                              | Percha pared tipo Arizona de FV cromo  |
| E4                              | Dispensador de Jabon Liquido sobre altura de mesada  |
| E5                              | Dispensador de papel en rollo en c/ retrete  |
| E6                              | Dispensador de papel de mano en pared  |
| E9                              | Cambiador BB 90x77 para pared  |
| E10                             | Anafe electrico tipo DOMEK 2 hornallas de Acero Inoxidable.                                  |
| E11                             | Termotanque Electrico Mural Ariston 15lts Andris Lux similar o equivalente.                  |
| E12                             | Heladera Bajo Mesada Whirlpool 117 Lts - Modelo WRX12K2 similar o equivalente                |
| E13                             | Caldera tipo Peisa Diva C  |
| <b>LISTELES Y SOLIAS</b>        |  |
| L1                              | Perfil U de acero inoxidable de 2x1 cm   |
| L2                              | Perfil de acero inoxidable esmerilado de 1x1 cm  |
| SO1                             | Perfil T de Acero Inoxidable 3mm   |

TODAS LAS CANTIDADES, SUPERFICIES Y DIMENSIONES AQUI DESCRIPTAS SON INDICATIVAS Y A LOS FINES DE LA COTIZACION DE LA OBRA, LAS MISMAS DEBERAN SER VERIFICADAS EN SU TOTALIDAD EN OBRA, BAJO LA EXCLUSIVA RESPONSABILIDAD DEL CONTRATISTA.

PLIEGO DE CONSULTA



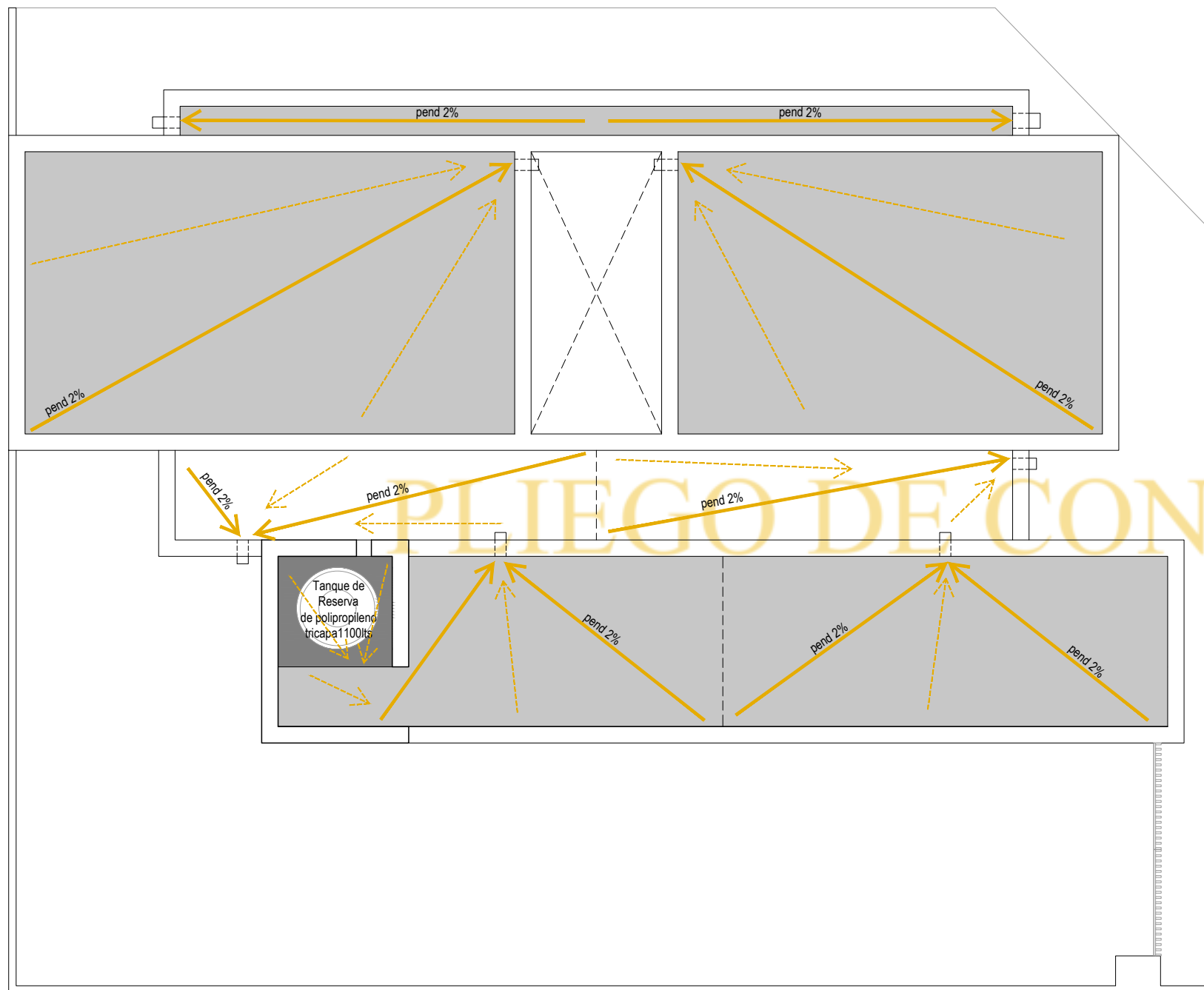

REFERENCIAS SANITARIAS

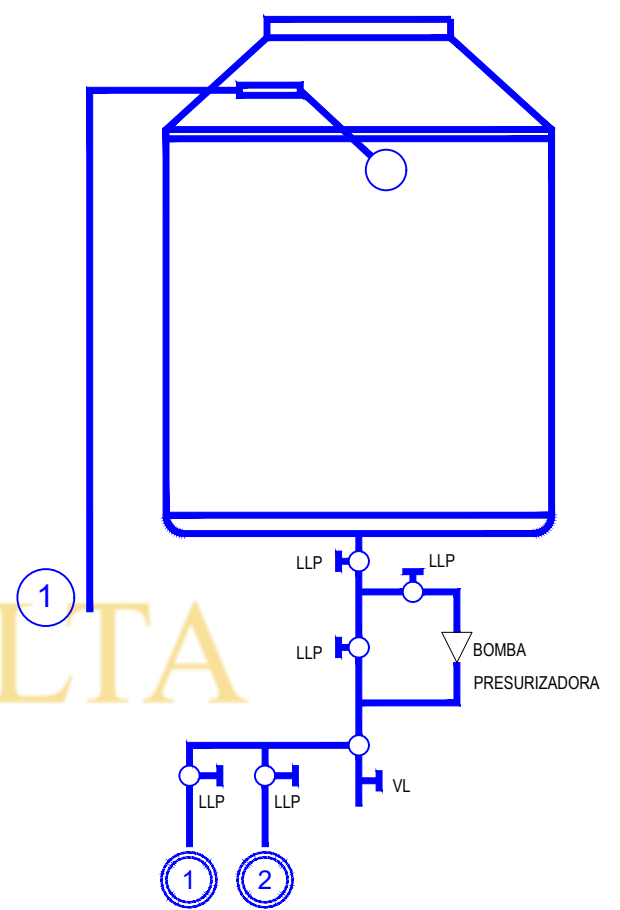

- ① ALIMENTACION PPN Ø 13 mm.
- ① BAJA T°\* ELECTRICO / CALDERA
- ② BAJA. BAÑO PERSONAL / S- LACTANCIA / BAÑO PUBLICO

NOTA:  
 TODO EL TENDIDO DE LA INSTALACION DE AGUA SERÁ EJECUTADA EN CAÑERIA TERMOFUSIONADA. DEBERÁN EFECTUARSE LAS CORRESPONDIENTES AISLACIONES TERMICAS, COMO TAMBIEN LA COLOCACION DE PROTECCIONES CORRESPONDIENTES EN LA CAÑERIA QUE PUEDIERA SER TENDIDA A LA INTEMPERIE.  
 LA CAÑERIA CLOACAL SE EFECTUARA MEDIANTE CAÑERIA DE POLIPROPILENO SANITARIO. SISTEMA DE UNION O'RING DE DOBLE LABIO.. NO SE CERTIFICARA NINGUNA CAÑERIA HASTA QUE SE HAYAN REALIZADO SATISFACTORIAMENTE LAS PRUEBAS DE HERMETICIDAD CORRESPONDIENTES.

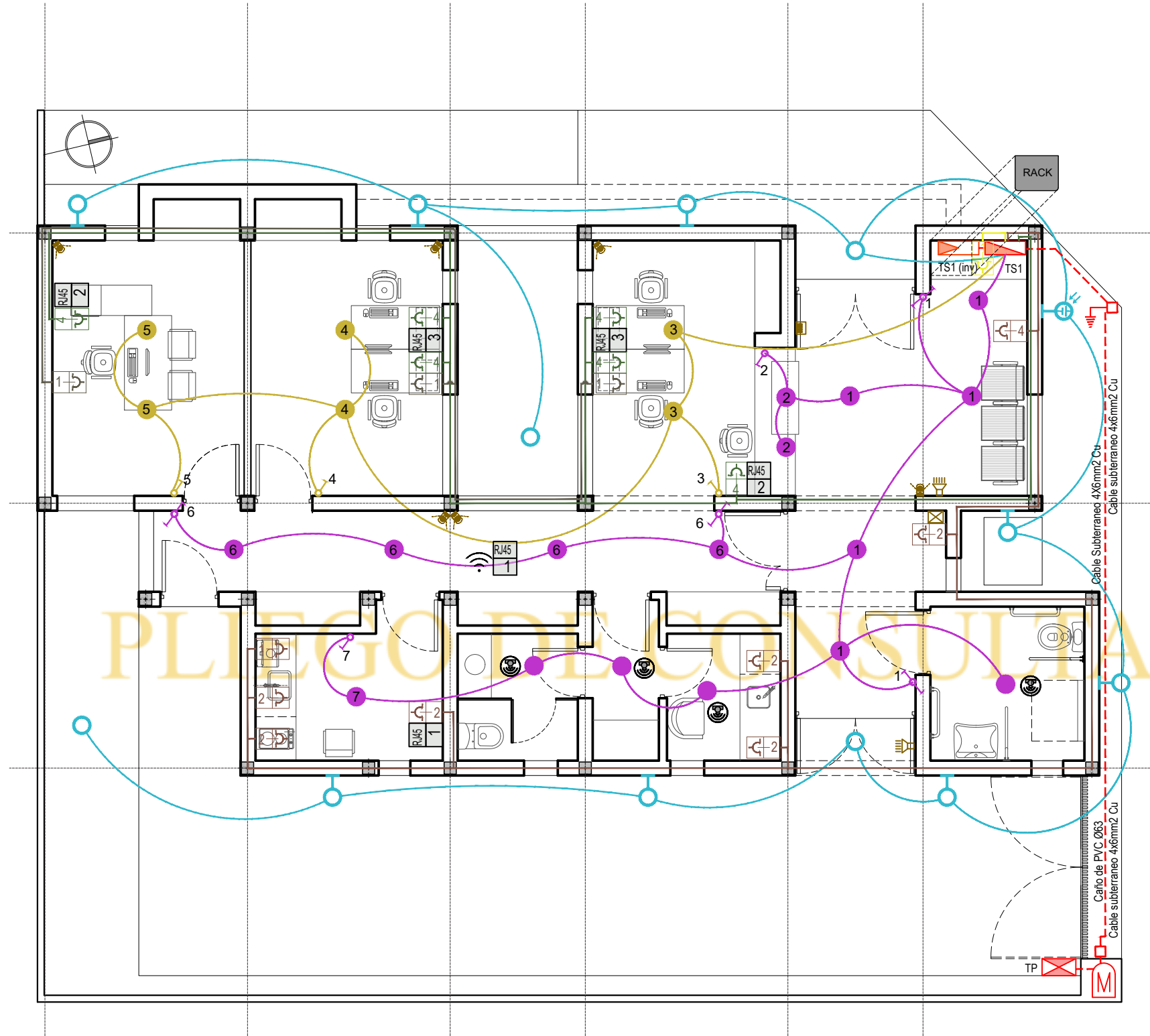

| REFERENCIAS |                                  |        |  |        |                                 |        |                                 |
|-------------|----------------------------------|--------|--|--------|---------------------------------|--------|---------------------------------|
| BLOQUE      | DESCRIPCION                      | BLOQUE | DESCRIPCION                                  | BLOQUE | DESCRIPCION                     | BLOQUE | DESCRIPCION                     |
|             | Medidor/Pilar s/ET Edersa p/UGER |        | Jabalina 5/8" x 1500                         |        | Boca de iluminacion             |        | Sensor de movimiento para techo |
|             | Tablero principal                |        | Tomas ( cantidad segun numero)               |        | Llave de 1 punto                |        | Central alarma                  |
|             | Tablero Secundario Usuario UGER  |        | Tomas 10A Artefacto/Carreteria de Emergencia |        | Llave de 1 combinada            |        | Sensor de volumen               |
|             | Tablero Seccional (inversor)     |        | Fotocelula                                   |        | Plato Wi Fi                     |        | Teclado alarma                  |
|             | Caja inspeccion 10x10            |        | Brazo de iluminacion                         |        | Puesto de trabajo (UTP clase 6) |        | Bocina                          |

EL DETALLE DE ORGANIZACION DE CIRCUITOS Y TERMICAS SE VERIFICA EN EL PLANO DE ESQUEMA DE UNIFILARES.

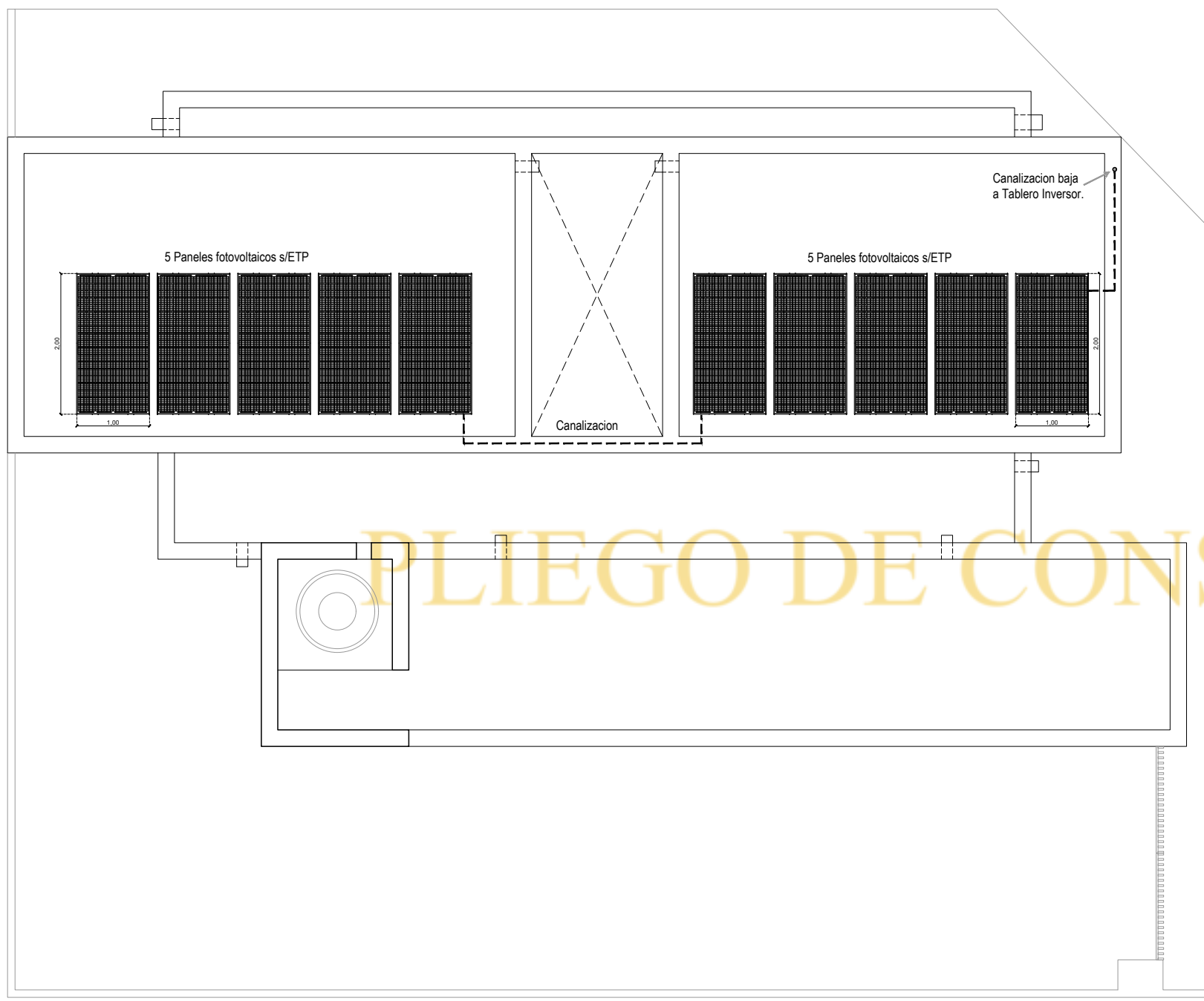

PLIEGO DE CONSULTA

NOTA: LOS PANELES FOTO-VOLTAICOS DEBERAN SUJETARSE A SOPORTES DISEÑADOS A TAL FIN. LOS PUNTOS DE FIJACION DE ESTOS CON LA LOSA SERAN ELEVADOS, DEBIENDO CONFORMARSE SOBRE DADOS DE HORMIGON POR ENCIMA DEL NIVEL DE LA CUBIERTA (COMO MUESTRAN LAS IMAGENES). LA DISPOSICION DE LOS MISMOS, DEBERA PERMITIR UN CORRECTO ESCURRIMIENTO DEL AGUA LOS DIAS DE PRECIPITACIONES, ACOMPAÑANDO LA PENDIENTE DEL TECHO. ESTOS DADOS, DEBERAN RECIBIR LA MISMA IMPERMEABILIZACION QUELA LOSA, REFORZANDO LOS ENCUENTROS CON LA MISMA A TRAVES DE UNA MANTA / VELO GEOTEXTIL. TODO LO ANTES EXPUESTO, SERA CONSENSUADO PREVIAMENTE CON LA INSPECCION DE OBRA.



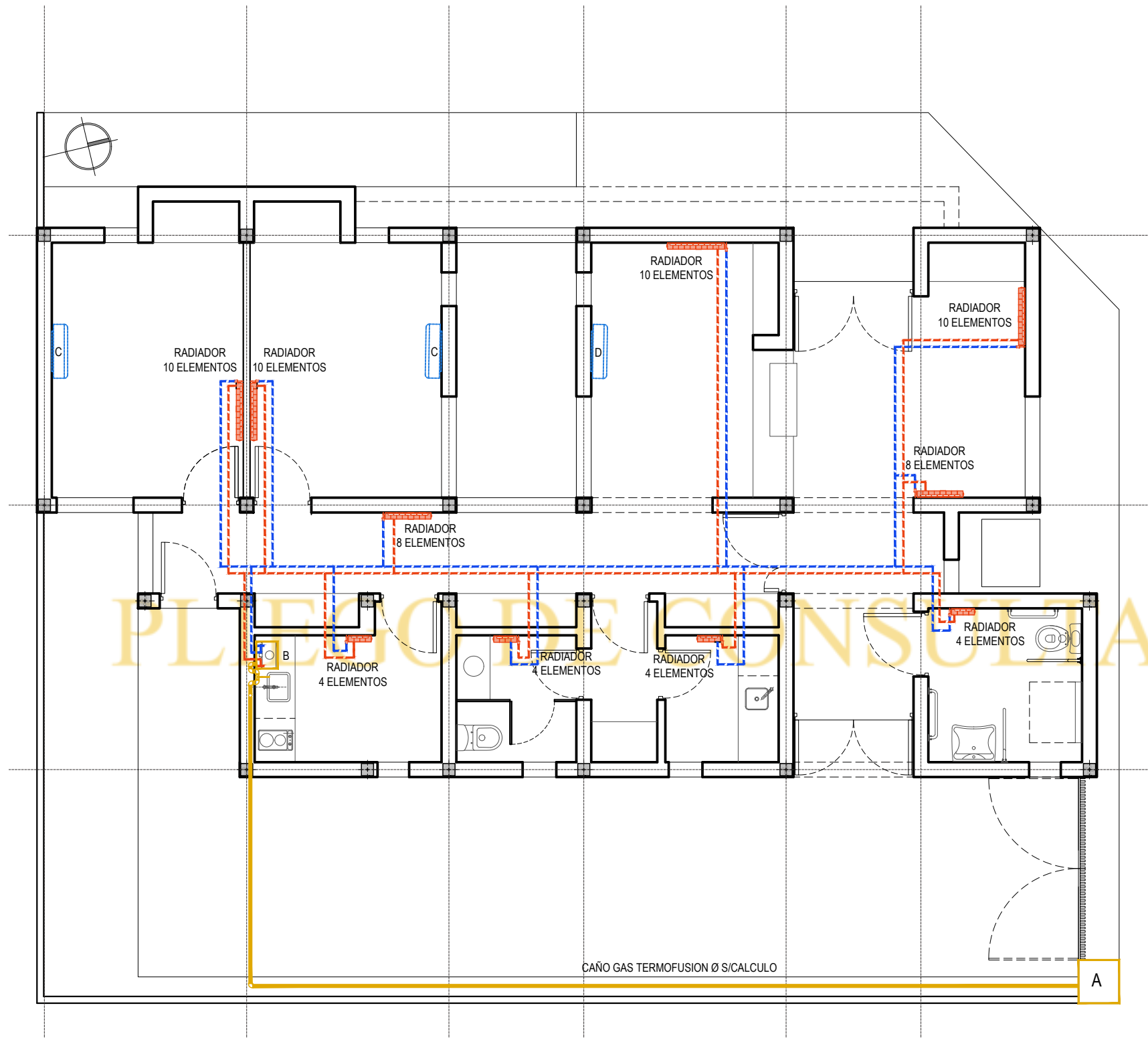

| REFERENCIAS |                                     |        |                                |        |                                      |        |                                      |
|-------------|-------------------------------------|--------|--------------------------------|--------|--------------------------------------|--------|--------------------------------------|
| BLOQUE      | DESCRIPCION                         | BLOQUE | DESCRIPCION                    | BLOQUE | DESCRIPCION                          | BLOQUE | DESCRIPCION                          |
|             | Artefacto radiador                  |        | Cañeria de retorno calefaccion |        | Caldera a gas 30.000Kcal/h           |        | Aire Acondicionado Split 3000 kcal/h |
|             | Cañeria de alimentacion calefaccion |        | Medidor de Gas                 |        | Aire Acondicionado Split 2200 kcal/h |        |                                      |

|              |  |
|--------------|--|
| V1           | VENTANA CON PAÑO FIJO + HOJA DE ABRIR  |
| 1.50         | CANT 3 IZO. 2 DER. 1 - - - -   |
|              |  |
| PREMARCO     | DE PERFILES DE ALUMINIO CON ESCUADRAS EN CADA VERTICE  |
| MARCO        | PERFILES DE ALUMINIO PREPINTADO NEGRO, PESADO LINEA MODENA SIMILAR O EQUIVALENTE   |
| HOJA         | 2 PAÑOS FIJOS Y UN PAÑO DE ABRIR HACIA ADENTRO, PERFILES DE ALUMINIO PREPINTADO NEGRO, PESADO LINEA MODENA SIMILAR O EQUIVALENTE |
| VIDRIO       | DVH: 3+3 - CAMARA DE AIRE 12mm - 3+3   |
| CONTRAVIDRIO | DE ALUMINIO A TORNILLO.  |
| CERRADURA    | SEGUN CATALOGO   |
| HERRAJES     | SEGUN CATALOGO   |

|              |  |
|--------------|--|
| V2           | VENTANA COMPUESTA PAÑO FIJO + 1 HOJA DE ABRIR  |
| 1.78         | CANT 1 IZO. - DER. - - - -   |
|              |  |
| PREMARCO     | DE PERFILES DE ALUMINIO CON ESCUADRAS EN CADA VERTICE  |
| MARCO        | PERFILES DE ALUMINIO PREPINTADO NEGRO, PESADO LINEA MODENA SIMILAR O EQUIVALENTE   |
| HOJA         | 1 PAÑOS FIJOS Y UN PAÑO DE ABRIR HACIA ADENTRO, PERFILES DE ALUMINIO PREPINTADO NEGRO, PESADO LINEA MODENA SIMILAR O EQUIVALENTE |
| VIDRIO       | DVH: 3+3 - CAMARA DE AIRE 12mm - 3+3   |
| CONTRAVIDRIO | DE ALUMINIO A TORNILLO.  |
| CERRADURA    | SEGUN CATALOGO   |
| HERRAJES     | SEGUN CATALOGO   |

|              |  |
|--------------|--|
| V3           | VENTANA CON PAÑO FIJO + HOJA DE ABRIR  |
| 0.50         | CANT 5 IZO. 3 DER. 2 - - - -   |
|              |  |
| PREMARCO     | DE PERFILES DE ALUMINIO CON ESCUADRAS EN CADA VERTICE  |
| MARCO        | PERFILES DE ALUMINIO PREPINTADO NEGRO, PESADO LINEA MODENA SIMILAR O EQUIVALENTE   |
| HOJA         | 1 PAÑO FIJO Y UN PAÑO DE ABRIR HACIA ADENTRO, PERFILES DE ALUMINIO PREPINTADO NEGRO, PESADO LINEA MODENA SIMILAR O EQUIVALENTE |
| VIDRIO       | DVH: 3+3 - CAMARA DE AIRE 12mm - 3+3   |
| CONTRAVIDRIO | DE ALUMINIO A TORNILLO.  |
| CERRADURA    | SEGUN CATALOGO   |
| HERRAJES     | SEGUN CATALOGO   |

|              |  |
|--------------|--|
| V4           | VENTANA CON PAÑO FIJO + HOJA DE ABRIR  |
| 0.50         | CANT 4 IZO. 4 DER. - - - -   |
|              |  |
| PREMARCO     | DE PERFILES DE ALUMINIO CON ESCUADRAS EN CADA VERTICE  |
| MARCO        | PERFILES DE ALUMINIO PREPINTADO NEGRO, PESADO LINEA MODENA SIMILAR O EQUIVALENTE   |
| HOJA         | 1 PAÑO FIJO Y UN PAÑO DE ABRIR HACIA ADENTRO, PERFILES DE ALUMINIO PREPINTADO NEGRO, PESADO LINEA MODENA SIMILAR O EQUIVALENTE |
| VIDRIO       | DVH: 3+3 - CAMARA DE AIRE 12mm - 3+3 - ESMERILADO  |
| CONTRAVIDRIO | DE ALUMINIO A TORNILLO.  |
| CERRADURA    | SEGUN CATALOGO   |
| HERRAJES     | SEGUN CATALOGO   |

|              |  |
|--------------|--|
| V5           | VENTANA PAÑO FIJO  |
| 1.20         | CANT 1 IZO. - DER. - - - -   |
|              |  |
| PREMARCO     | DE PERFILES DE ALUMINIO CON ESCUADRAS EN CADA VERTICE  |
| MARCO        | PERFILES DE ALUMINIO PREPINTADO NEGRO, PESADO LINEA MODENA SIMILAR O EQUIVALENTE                                 |
| HOJA         | UN PAÑO DE ABRIR HACIA ADENTRO, PERFILES DE ALUMINIO PREPINTADO NEGRO, PESADO LINEA MODENA SIMILAR O EQUIVALENTE |
| VIDRIO       | DVH: 3+3 - CAMARA DE AIRE 12mm - 3+3   |
| CONTRAVIDRIO | DE ALUMINIO A TORNILLO.  |
| CERRADURA    |  |
| HERRAJES     |  |

|              |  |
|--------------|--|
| V6           | VENTANA CON PAÑO FIJO + HOJA DE ABRIR  |
| 1.20         | CANT 1 IZO. - DER. - - - -   |
|              |  |
| PREMARCO     | DE PERFILES DE ALUMINIO CON ESCUADRAS EN CADA VERTICE  |
| MARCO        | PERFILES DE ALUMINIO PREPINTADO NEGRO, PESADO LINEA MODENA SIMILAR O EQUIVALENTE   |
| HOJA         | 1 PAÑO FIJO Y UN PAÑO DE ABRIR HACIA ADENTRO, PERFILES DE ALUMINIO PREPINTADO NEGRO, PESADO LINEA MODENA SIMILAR O EQUIVALENTE |
| VIDRIO       | DVH: 3+3 - CAMARA DE AIRE 12mm - 3+3   |
| CONTRAVIDRIO | DE ALUMINIO A TORNILLO.  |
| CERRADURA    | SEGUN CATALOGO   |
| HERRAJES     | SEGUN CATALOGO   |

|              |   |
|--------------|---|
| P1           | PUERTA 2 HOJAS DE ABRIR   |
| 2.00         | CANT 2 IZO. - DER. - - - -  |
|              |   |
| PREMARCO     | DE PERFILES DE ALUMINIO CON ESCUADRAS EN CADA VERTICE   |
| MARCO        | PERFILES PESADOS DE ALUMINIO PREPINTADO NEGRO   |
| HOJA         | DOS PAÑOS DE ABRIR CON 4 BISAGRAS, PERFILES DE ALUMINIO PREPINTADO NEGRO, PESADO LINEA MODENA SIMILAR O EQUIVALENTE |
| VIDRIO       | DVH: 3+3 - CAMARA DE AIRE 12mm - 3+3  |
| CONTRAVIDRIO | DE ALUMINIO A TORNILLO.   |
| CERRADURA    | SEGUN CATALOGO  |
| HERRAJES     | SEGUN CATALOGO  |

|              |  |
|--------------|--|
| P2           | PUERTA 2 HOJAS DE ABRIR  |
| 1.28         | CANT 1 IZO. - DER. - - - -   |
|              |  |
| PREMARCO     | DE PERFILES DE ALUMINIO CON ESCUADRAS EN CADA VERTICE  |
| MARCO        | PERFILES PESADOS DE ALUMINIO PREPINTADO NEGRO  |
| HOJA         | UN PAÑO DE ABRIR HACIA ADENTRO CON 4 BISAGRAS Y UN PAÑO FIJO, PERFILES DE ALUMINIO PREPINTADO NEGRO, PESADO LINEA MODENA SIMILAR O EQUIVALENTE |
| VIDRIO       | DVH: 3+3 - CAMARA DE AIRE 12mm - 3+3   |
| CONTRAVIDRIO | DE ALUMINIO A TORNILLO.  |
| CERRADURA    | SEGUN CATALOGO   |
| HERRAJES     | SEGUN CATALOGO   |

|           |   |
|-----------|---|
| P3        | PUERTA PLACA CON BARRAL   |
| 0.90      | CANT 1 IZO. 1 DER. - - - -  |
|           |   |
| MARCO     | DE MADERA 15CM CON BUERLETE   |
| HOJA      | 1 HOJA DE ABRIR CONFORMADA CON DOS PANELES ENCOLADOS Y PRENSADOS AL BASTIDOR DE MADERA. NIDO DE ABEJA, AMBAS CARAS ENCHAPADAS CON MDF PARA PINTAR CON PAÑO FIJO SUPERIOR. TODO CON PINTADO CON ESMALTE MATE COLOR GRIS GRAFITO. |
| CERRADURA | ESTANDAR DE EMBUTIR   |
| HERRAJES  | 3 BISAGRAS EN HOJA DE ABRIR - BARRAL 60CM A 1"  |

NELES ENCOLADOS Y DE MADERA  
HO DE NIDO DE ABEJA  
APADAS CON LÁMINAS

| P4 PUERTA PLACA |   |
|-----------------|---|
| 1.20            | CANT 1 IZQ. DER. - - - -  |
|                 |   |
| MARCO           | DE MADERA CON BUERLETE  |
| HOJA            | 2 HOJAS DE ABRIR CONFORMADA CON DOS PANELES ENCOLADOS Y PRENSADOS AL BASTIDOR DE MADERA. NIDO DE ABEJA. AMBAS CARAS ENCHAPADAS CON MDF TERMINACION DE MELAMINA SIMIL MADERA. CON PAÑO FIJO SUPERIOR IDEM HOJA DE ABRIR. |
| CERRADURA       | ESTANDAR DE EMBUTIR   |
| HERRAJES        | 3 BISAGRAS EN HOJA DE ABRIR   |

| P5 PUERTA PLACA |  |
|-----------------|--|
| 0.70            | CANT 4 IZQ. 3 DER. 1 - - - -   |
|                 |  |
| MARCO           | DE MADERA 15CM CON BUERLETE  |
| HOJA            | 1 HOJA DE ABRIR CONFORMADA CON DOS PANELES ENCOLADOS Y PRENSADOS AL BASTIDOR DE MADERA. NIDO DE ABEJA. AMBAS CARAS ENCHAPADAS CON MDF TERMINACION DE MELAMINA SIMIL MADERA. CON PAÑO FIJO SUPERIOR IDEM HOJA DE ABRIR. |
| CERRADURA       | ESTANDAR DE EMBUTIR  |
| HERRAJES        | 3 BISAGRAS EN HOJA DE ABRIR  |

| P6 PUERTA PLACA |  |
|-----------------|--|
| 0.80            | CANT 2 IZQ. 1 DER. 1 - - - -   |
|                 |  |
| MARCO           | DE MADERA 15CM CON BUERLETE  |
| HOJA            | 1 HOJA DE ABRIR CONFORMADA CON DOS PANELES ENCOLADOS Y PRENSADOS AL BASTIDOR DE MADERA. NIDO DE ABEJA. AMBAS CARAS ENCHAPADAS CON MDF TERMINACION DE MELAMINA SIMIL MADERA. CON PAÑO FIJO SUPERIOR IDEM HOJA DE ABRIR. |
| CERRADURA       | ESTANDAR DE EMBUTIR  |
| HERRAJES        | 3 BISAGRAS EN HOJA DE ABRIR  |

| REX 1 REJAS VENTANAS EXTERIORES |  |
|---------------------------------|--|
| 0.50                            | CANT 3 IZQ. - DER. - - - -   |
|                                 |  |
| ESTRUCTURA                      | 2 CAÑOS ESTRUCTURALES DE 15MM X 15MM, 2MM DE ESPESOR, AMURADOS LATERALMENTE.   |
| HOJA                            | PAÑO FIJO COMPUESTO DE CAÑOS ESTRUCTURALES DE 20MM X 50MM, DE 1.6MM DE ESPESOR   |
| HERRAJES                        |  |
| OBSERVACIONES                   | TODAS LAS UNIONES SOLDADAS QUEDARAN PROLIJAMENTE TERMINADAS. SE DARAN TODAS LAS MANOS DE PINTURA ACORDE A LAS ETP. EL TONO A EMPLEARSE DEBERA DEFINIRSE CON LA INSPECCION DE OBRA. |

| REX 2 REJAS VENTANAS EXTERIORES |  |
|---------------------------------|--|
| 1.78                            | CANT 1 IZQ. - DER. - - - -   |
|                                 |  |
| ESTRUCTURA                      | 2 CAÑOS ESTRUCTURALES DE 15MM X 15MM, 2MM DE ESPESOR   |
| HOJA                            | PAÑO FIJO COMPUESTO DE CAÑOS ESTRUCTURALES DE 20MM X 50MM, DE 1.6MM DE ESPESOR   |
| HERRAJES                        |  |
| OBSERVACIONES                   | TODAS LAS UNIONES SOLDADAS QUEDARAN PROLIJAMENTE TERMINADAS. SE DARAN TODAS LAS MANOS DE PINTURA ACORDE A LAS ETP. EL TONO A EMPLEARSE DEBERA DEFINIRSE CON LA INSPECCION DE OBRA. |

| REX 3 PORTON DE REJAS DE 2 HOJAS DE ABRIR |  |
|---|--|
| 1.78                                      | CANT 1 IZQ. - DER. - - - -   |
|   |  |
| ESTRUCTURA                                | 2 CAÑOS ESTRUCTURALES DE 15MM X 15MM, 2MM DE ESPESOR   |
| HOJA                                      | 2 HOJAS DE ABRIR HACIA AFUERA COMPUESTA POR CAÑOS ESTRUCTURALES DE 20MM X 50MM, DE 1.6MM DE ESPESOR  |
| HERRAJES                                  | CERRADURA DE PALETA + 2 PICAPORTES DE HIERRO. PASADORES INFERIOR Y SUPERIOR. 4 BISAGRAS POR HOJA   |
| OBSERVACIONES                             | TODAS LAS UNIONES SOLDADAS QUEDARAN PROLIJAMENTE TERMINADAS. SE DARAN TODAS LAS MANOS DE PINTURA ACORDE A LAS ETP. EL TONO A EMPLEARSE DEBERA DEFINIRSE CON LA INSPECCION DE OBRA. |

| REX 4 REJAS VENTANAS EXTERIORES |  |
|---------------------------------|--|
| 1.50                            | CANT 1 IZQ. - DER. - - - -   |
|                                 |  |
| ESTRUCTURA                      | 2 CAÑOS ESTRUCTURALES DE 15MM X 15MM, 2MM DE ESPESOR   |
| HOJA                            | PAÑO FIJO COMPUESTO DE CAÑOS ESTRUCTURALES DE 20MM X 50MM, DE 1.6MM DE ESPESOR   |
| HERRAJES                        |  |
| OBSERVACIONES                   | TODAS LAS UNIONES SOLDADAS QUEDARAN PROLIJAMENTE TERMINADAS. SE DARAN TODAS LAS MANOS DE PINTURA ACORDE A LAS ETP. EL TONO A EMPLEARSE DEBERA DEFINIRSE CON LA INSPECCION DE OBRA. |

| REX 5 PORTON DE REJAS DE 2 HOJAS DE ABRIR |  |
|---|--|
|   | CANT 1 IZQ. - DER. - - - -   |
|   |  |
| ESTRUCTURA                                | 2 CAÑOS ESTRUCTURALES DE 15MM X 15MM, 2MM DE ESPESOR   |
| HOJA                                      | 2 HOJAS DE ABRIR HACIA ADENTRO COMPUESTA POR CAÑOS ESTRUCTURALES DE 20MM X 50MM, DE 1.6MM DE ESPESOR   |
| HERRAJES                                  | CERRADURA DE PALETA + 2 PICAPORTES DE HIERRO. PASADORES INFERIOR Y SUPERIOR. 4 BISAGRAS POR HOJA   |
| OBSERVACIONES                             | TODAS LAS UNIONES SOLDADAS QUEDARAN PROLIJAMENTE TERMINADAS. SE DARAN TODAS LAS MANOS DE PINTURA ACORDE A LAS ETP. EL TONO A EMPLEARSE DEBERA DEFINIRSE CON LA INSPECCION DE OBRA. |

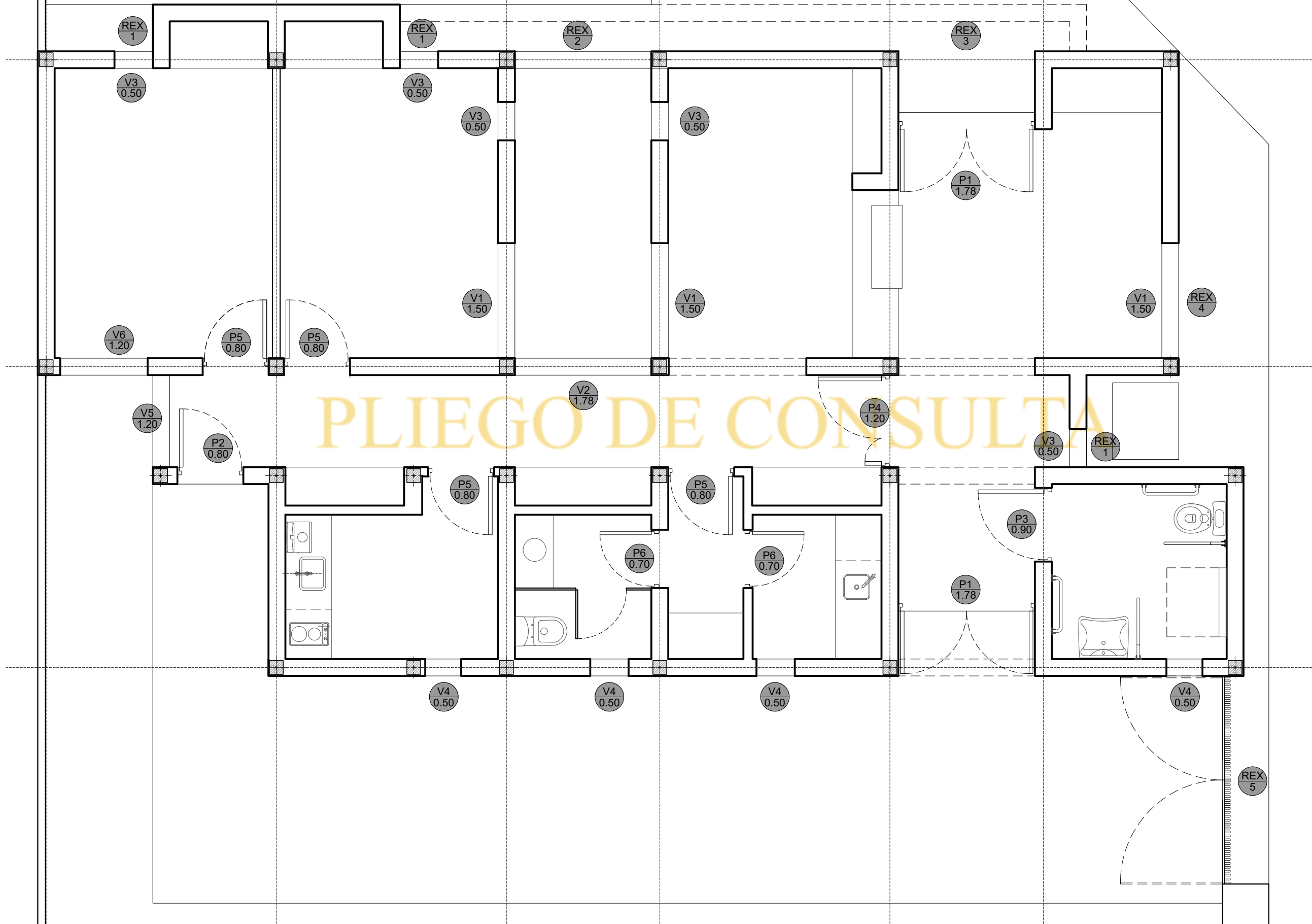
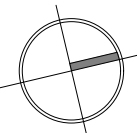

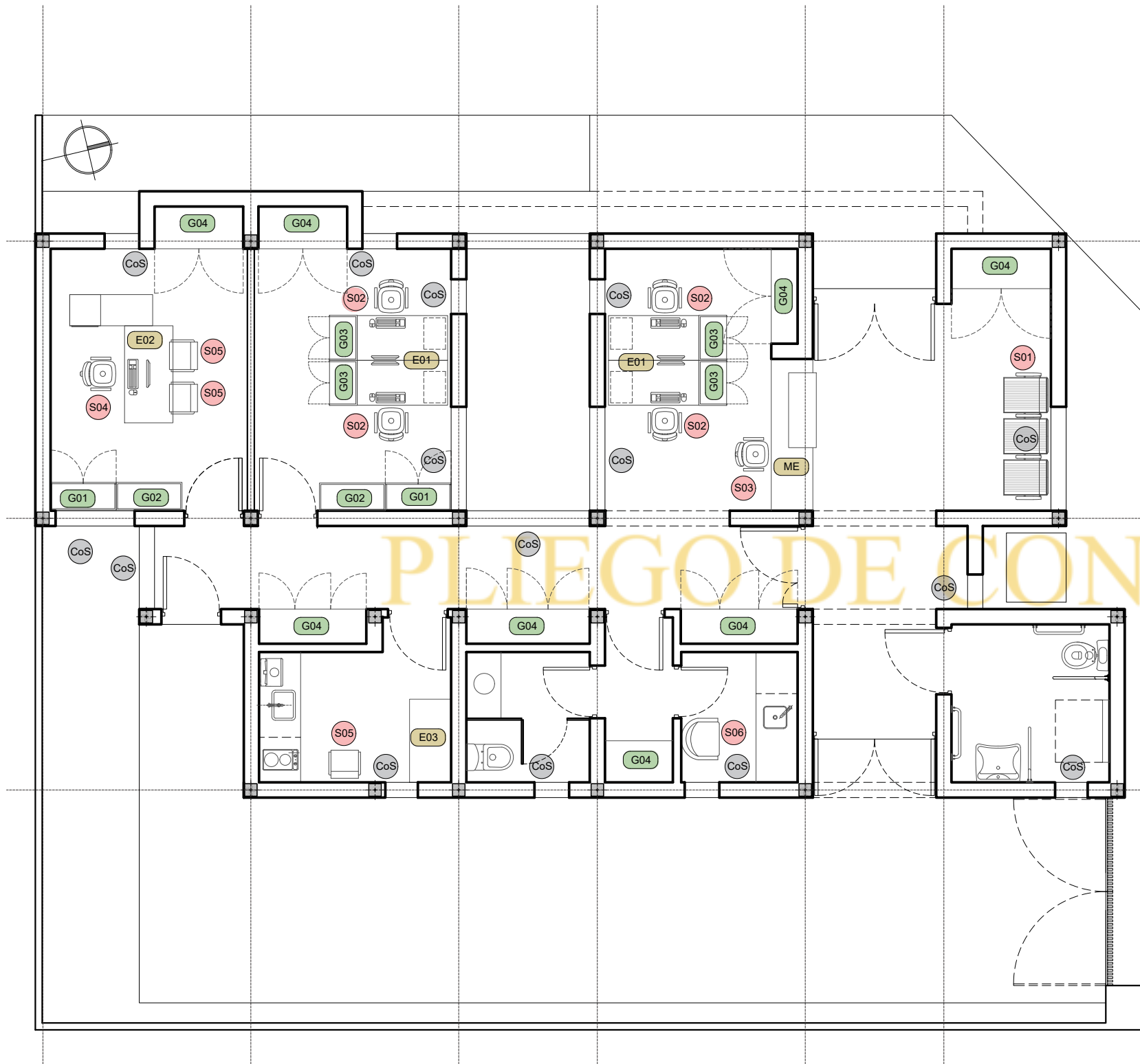

| REFERENCIA                                     | DESCRIPCION TECNICA   |
|--|---|
| <b>SILLAS Y SILLONES</b>                       |   |
| S01  | Silla Tandem tipo TORINO de Archivos Activos  |
| S02  | Silla Operativa tipo ASTON ALTA de Archivos Activos                                       |
| S03  | Silla Cajera tipo ASTON CAJERA de Archivos Activos  |
| S04  | Silla Gerencial tipo ALUMINA ALTA de Archivos Activos                                     |
| S05  | Silla Visita Gerencial tipo MARINER TAPIZ CROMADA de Archivos Activos                     |
| S06  | Sillon 1 Cuerpo tipo GALA de Archivos Activos   |
| <b>ESCRITORIOS, MESAS Y APOYOS DE GUARDADO</b> |   |
| E01  | Puesto Operativo en Isla de 2 completo, 120x130 tipo EQUINOX BASIC de Archivos Activos    |
| E02  | Puesto Gerencial c/ guardado lateral, tapa 160x80 tipo ZEN LUXURY de Archivos Activos     |
| E03  | Puesto Operativo en Isla de 1 completo, 120x65 tipo EQUINOX BASIC de Archivos Activos     |
| ME   | Mueble mesa de entrada s/ plano, enchapa de melamina simil madera tipo Masisa             |
| <b>MUEBLES DE GUARDADO</b>                     |   |
| G01  | Biblioteca cerrada 96xh82x41, 2 estantes regulables tipo LINEA TIRPER de Archivos Activos |
| G02  | Biblioteca abierta 96xh82x41, 2 estantes regulables tipo LINEA TIRPER de Archivos Activos |
| G03  | Biblioteca cerrada 65xh76x41, 2 estantes regulables tipo LINEA TIRPER de Archivos Activos |
| G04  | Mueble Guardado s/ plano, enchapa de melamina simil madera tipo Masisa                    |
| <b>CORTINAS</b>                                |   |
| CoS  | Cortinas Sunscreen 5% s/ETP   |

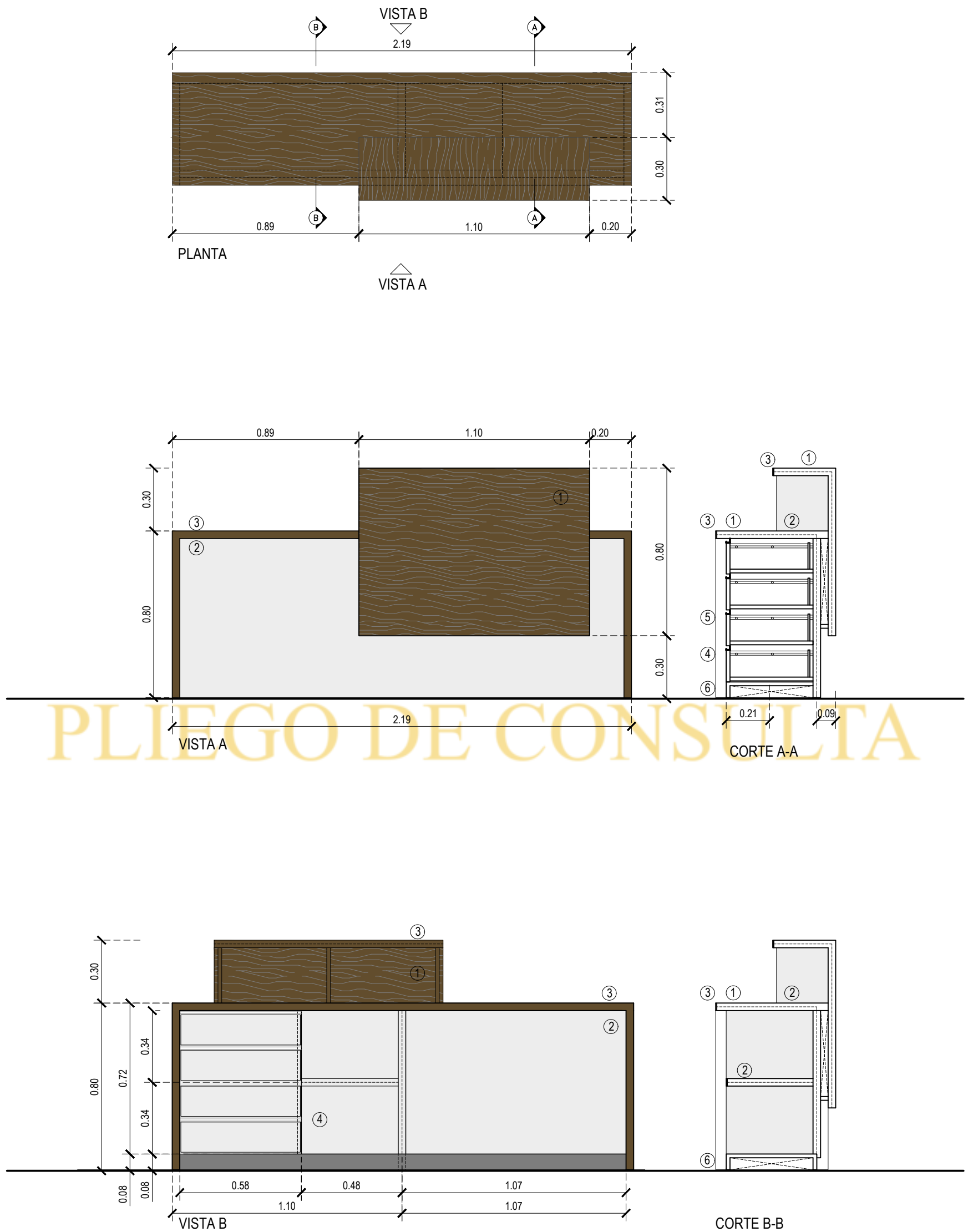

1-Melamina placa doble 18 color/tipo NEBRAZCA / 2-Melamina placa doble 18 color/tipo CENIZA / 3-Terminacion cantonera de PVC / 4- Mueble de 4 cajones conformados por laterales metalicos c/sistema de correderas metalicas con rodamientos de teflon / 5- Tiradores de cajoneras metalicos tipo J / 6- Zocalo de MDF emplacado con melamina color CENIZA sobre/patines plasticos.

La presente documentacion es a los efectos de la cotizacion del equipamiento, se debera teer en cuenta las dimensiones popuestas como asi tambien las terminaciones indicadas. La contratista por su parte, previo a la ejecucion debera entregar a la inspeccion de obra un despiece del armado del moniliario donde se indiquen los detalles de encastes, fijaciones, etc para su aprobacion. Las dimensiones finales seran verificadas en obra.