

SIMBOLOGIA

REFERENCIAS

REFERENCIAS ESPECIFICAS	BLOQUE	NOMBRE
A.01 ESTE		FRAXINUS AMERICANA ALHAYO 'TIGERWOOD' Cada árbol de distancia H: 10 a 15m D: 10
A.02 OESTE		PLATANUS X ACERIFOLIA PLATANO Cada árbol de distancia H: 20 a 30m D: 15
A.03 NOROESTE SUR		ACER NEGUNDO ALHAYO 'TIGERWOOD' Cada árbol de distancia H: 10 a 20m D: 10
A.04 OESTE		ALBIDA JULIBRISSIN ACACIA DE CONSTANTINOPLA Cada árbol de distancia H: 6 a 10m D: 10
A.05 OESTE		LAGERSTROEMIA INDICA ARBOLE DE JOPITER CRESPON REDO Cada árbol de distancia H: 2 a 3m D: 10
A.06 OESTE		PYRUS CALLERYANA CHANNOLLEY PERAL DE CALLEARY PERAL DE FLOR Cada árbol de distancia H: 6 a 7m D: 10
P.01 CAN_1		AGAPANTHUS AFRICANUS FLOR AZUL Cada 5.00m H: 10 a 15m D: 10
P.02 CAN_1		STRELITZIA REGINAE AVE DEL PARADISO Cada 5.00m H: 10 a 15m D: 10
P.03 CAN_2		PANICUM SHENANDOAH
P.04 CAN_2		AGAPANTHUS BLANCA
P.05 CAN_3		STIPA
P.06 CAN_3		PEROVSKIA ATRISFOLIA
P.07 Bordes		EQUISETUM HYEMALE VAINA DORADA
		TOPES VALES PREMOLEDAOS
		CAPA DE RIEGO DISTRIBUIDA Y PERFILADA (ESTACIONAMIENTO)
		PIEDRA PARTIDA
		GRAMA BAHAMA
		CHIPS CORTEZA

NOTAS

TODAS LAS CANTIDADES, SUPERFICIES Y DIMENSIONES AQUI DESCRIPTAS SON INDICATIVAS Y A LOS FINES DE LA COTIZACION DE LA OBRA. LAS MISMAS DEBERAN SER VERIFICADAS EN SU TOTALIDAD EN OBRA, BAJO LA EXCLUSIVA RESPONSABILIDAD DEL CONTRATISTA.

PODER JUDICIAL
RIO NEGRO

AREA DE INFRAESTRUCTURA Y ARQUITECTURA

OBRA: COMPLEJO JUDICIAL CIUDAD DE CIPOLLETTI

LUGAR: PLANTA GENERAL - PB

PLANO: IMPLANTACION ESC: 1:275

ARCHIVO: C.JCC_FORESTACION

TTE. IBANEZ

PUERTO RICO

NACIONES UNIDAS

UBICACION

SIMBOLOGIA

REFERENCIAS

REFERENCIAS ESPECIES	BLOQUE	NOMBRE
A.01 ESTE		FRAXINUS AMERICANA HAYUELO AMERICANO Cada árbol de distancia
A.02 OESTE		PLATANUS X ACERIFOLIA PLATANO Cada árbol de distancia
A.03 NORTE SUR		ACER NEGUNDO HAYUELO NEGRO Cada árbol de distancia
A.04 OESTE		ALNUS JUBISSIN ACACIA DE CONSTANTINOPLA Cada árbol de distancia
A.05 OESTE		LAGERSTRÖMIA INDICA ÁRBOL DE JOPITER CRESPON-ROJO Cada árbol de distancia
A.06 OESTE		PYRUS CALLERYANA CHAYULCEY PERAL DE CALLERY PERAL DE FLORES Cada árbol de distancia
P.01 CAN_1		AGAPANTHUS AFRICANUS FLOR AZUL Cada 5.00m
P.02 CAN_1		STRELTZIA REGINAE AVE DEL PARADISO Cada 5.00m
P.03 CAN_2		PANICUM SHEENARDIAN
P.04 CAN_2		AGAPANTHUS BLANCA
P.05 CAN_3		STIPA
P.06 CAN_3		PEROVSKIA ATRIFOLIOLA
P.07 Bordes		EQUISETUM HYMALE VAINA DORADA
		TOPES VALES PREMODEADOS
		CAPA DE RINCO DISTRIBUIDA Y PERIFLAGA (ESTACIONAMIENTO)
		PIEDRA PARTIDA
		GRAMA BAHIANA
		CHIPS CORTEZA

NOTAS

TODAS LAS CANTIDADES, SUPERFICIES Y DIMENSIONES AQUI DESCRIPTAS SON INDICATIVAS Y A LOS FINES DE LA COTIZACION DE LA OBRA. LAS MISMAS DEBERAN SER VERIFICADAS EN SU TOTALIDAD EN OBRA, BAJO LA EXCLUSIVA RESPONSABILIDAD DEL CONTRATISTA.

PODER JUDICIAL
RIO NEGRO

AREA DE INFRAESTRUCTURA Y ARQUITECTURA

OBRA: COMPLEJO JUDICIAL CIUDAD DE CIPOLLETTI

LUGAR: CIPOLLETTI

PLANO: FORESTACION PB ESC: S/E

ARCHIVO: C.JCC_FORESTACION

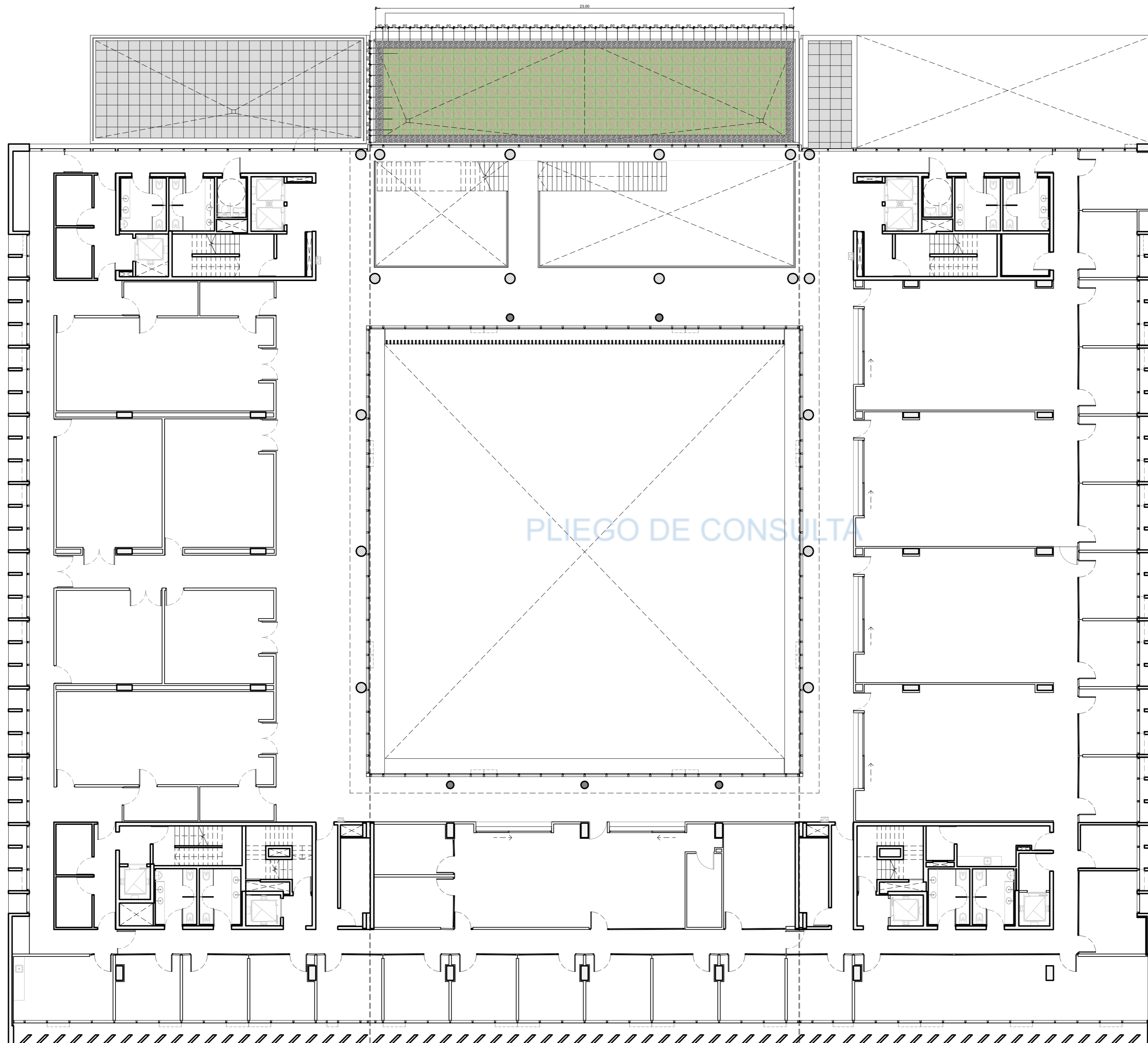

1° PISO

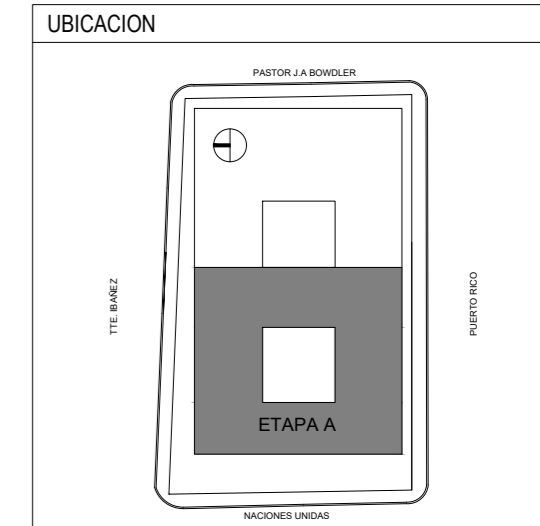

SIMBOLOGIA

REFERENCIAS

REFERENCIAS ESPECIES	BLOQUE	NOMBRE
A_01 ESTE		FRAXILIS AMERICANA Machos "Vigilado" Cada 4m de distancia.
A_02 OESTE		PLATANUS X ACEROPOLIA PLATANUS Cada 4m de distancia.
A_03 NORTE SUR		ACER NEGRO Machos "Vigilado" Cada 4m de distancia.
A_04 OESTE		ALBIDA JULIBRISIN ACACIA DE CONSTANTINOPIA Cada 4m de distancia.
A_05 OESTE		LAGERSTROMIA INDICA ARBOL DE JUPITER CRESPON ROJO Cada 4m de distancia.
A_06 OESTE		PYRUS CALLERYANA FRANCO GALLERY PERAL DE GALLERY PERAL DE FLOR Cada 4m de distancia.
P_01 CAN_1		AGAPANTHUS AFRICANUS FLOR AZUL Cada 5 50m
P_02 CAN_1		STREPTICARPA REGINAE AVE DEL PARAISO Cada 5 50m
P_03 CAN_2		PANICUM SHENANDOHAI
P_04 CAN_2		AGAPANTHUS BLANCA
P_05 CAN_3		STIPA
P_06 CAN_3		PEROVSKIA ATRIPLOFOLIA
P_07 Barrea		EQUISETUM HYMALE VIGA GORDA
		TOPES VIALES PREMOLDEADOS
		CAPA DE RIEGO DISTRIBUIDA Y PERFORADA (ESTACIONAMIENTO)
		PIEDRA PARTIDA
		GRAVA BAHIANA
		CHIPS CORTESIA

NOTAS

PODER JUDICIAL
RIO NEGRO

AREA DE INFRAESTRUCTURA Y ARQUITECTURA

OBRA: COMPLEJO JUDICIAL CIUDAD DE CIPOLLETTI

LUGAR: CIPOLLETTI

PLANO: FORESTACION 1P ESC: S/E

ARCHIVO: C.JCC_FORESTACION



**TERRAZA VERDE
SOBRE LOSA PRIMER PISO
FACHADA ESTE**

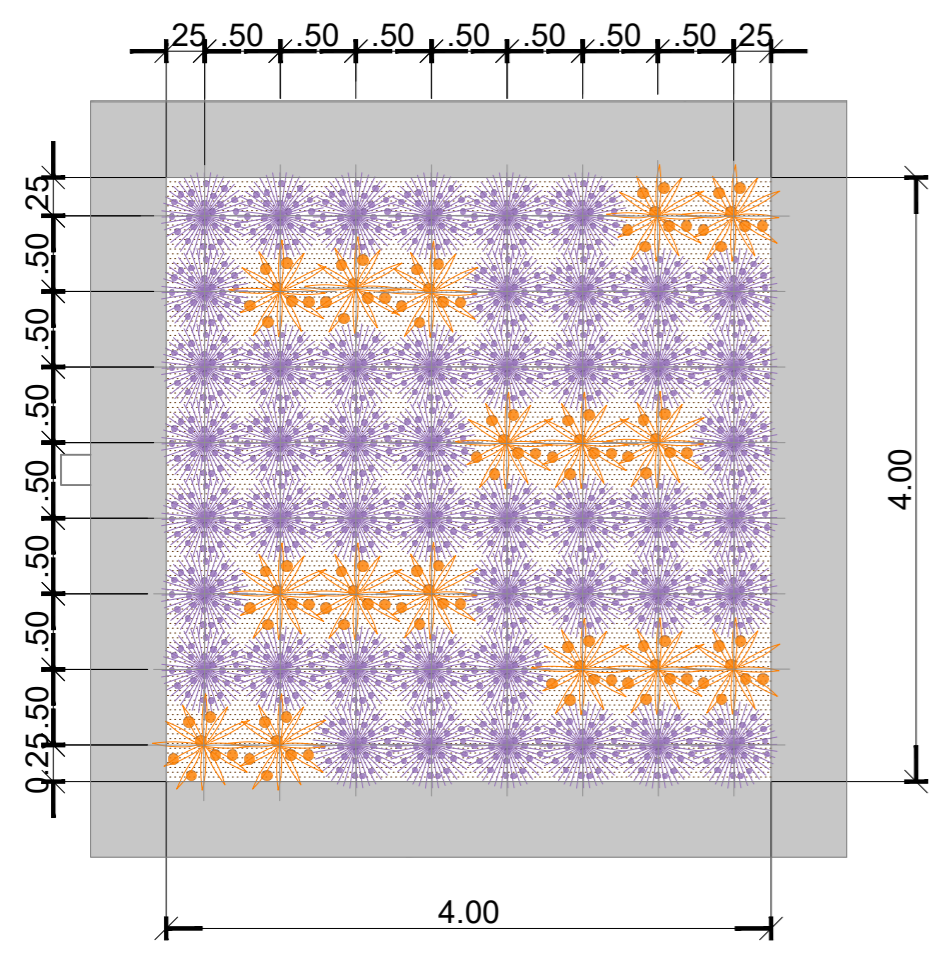
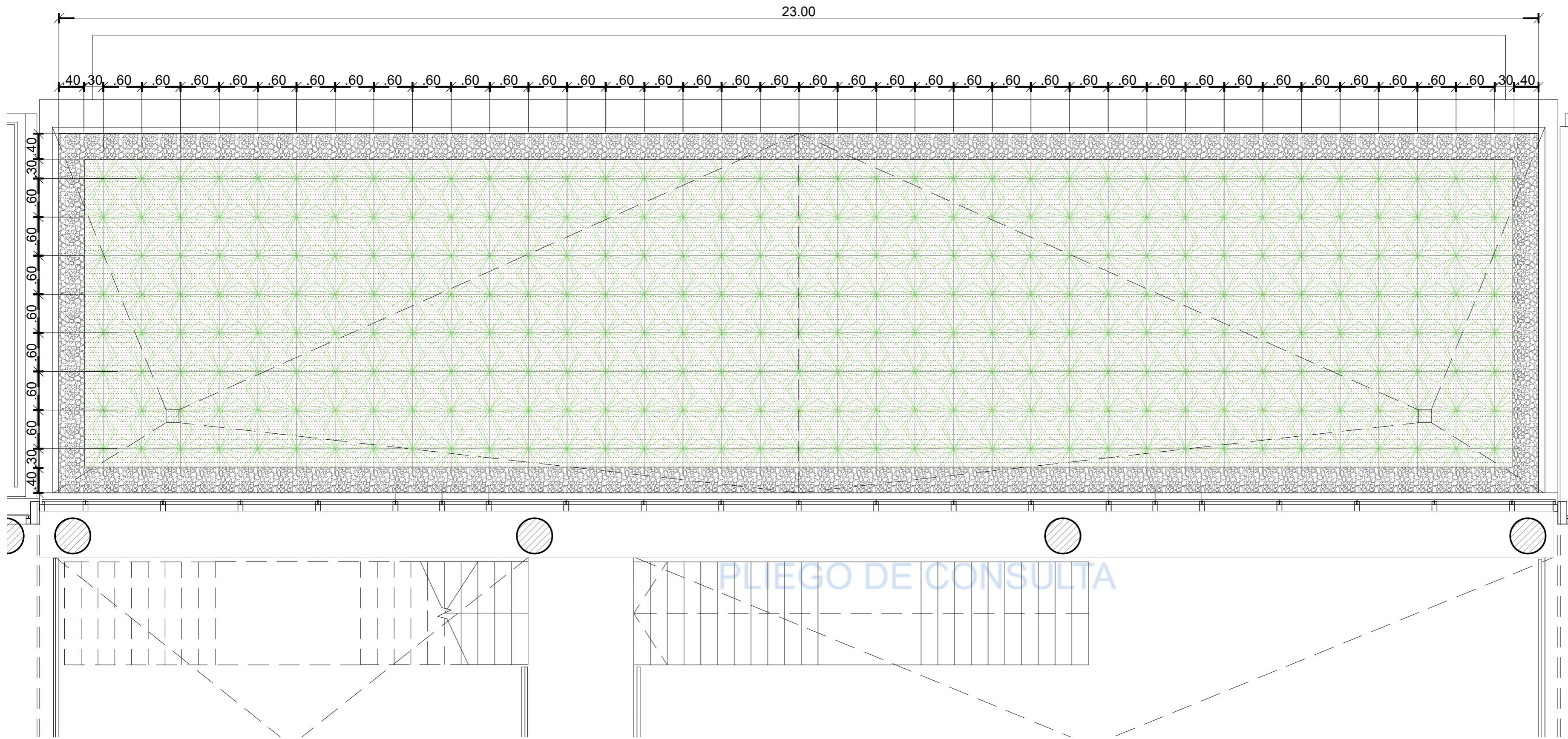

**ACCESO PB
CANTERO 1**

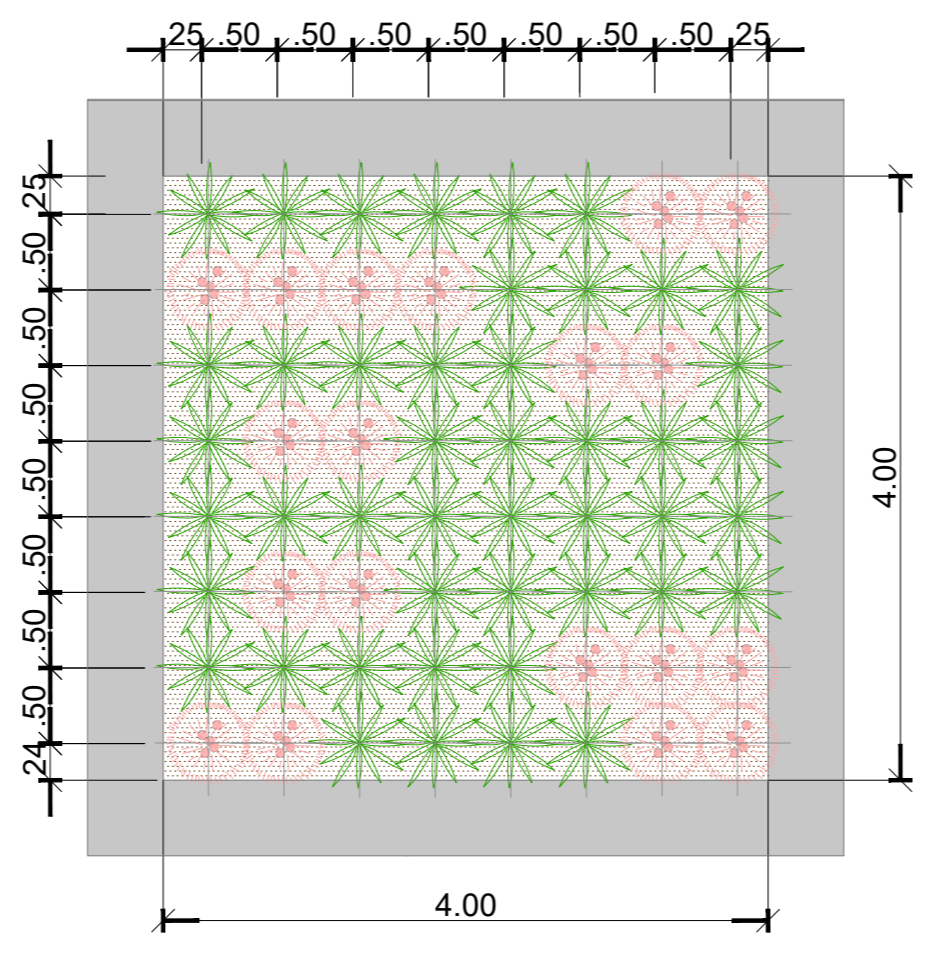

CANTERO 2

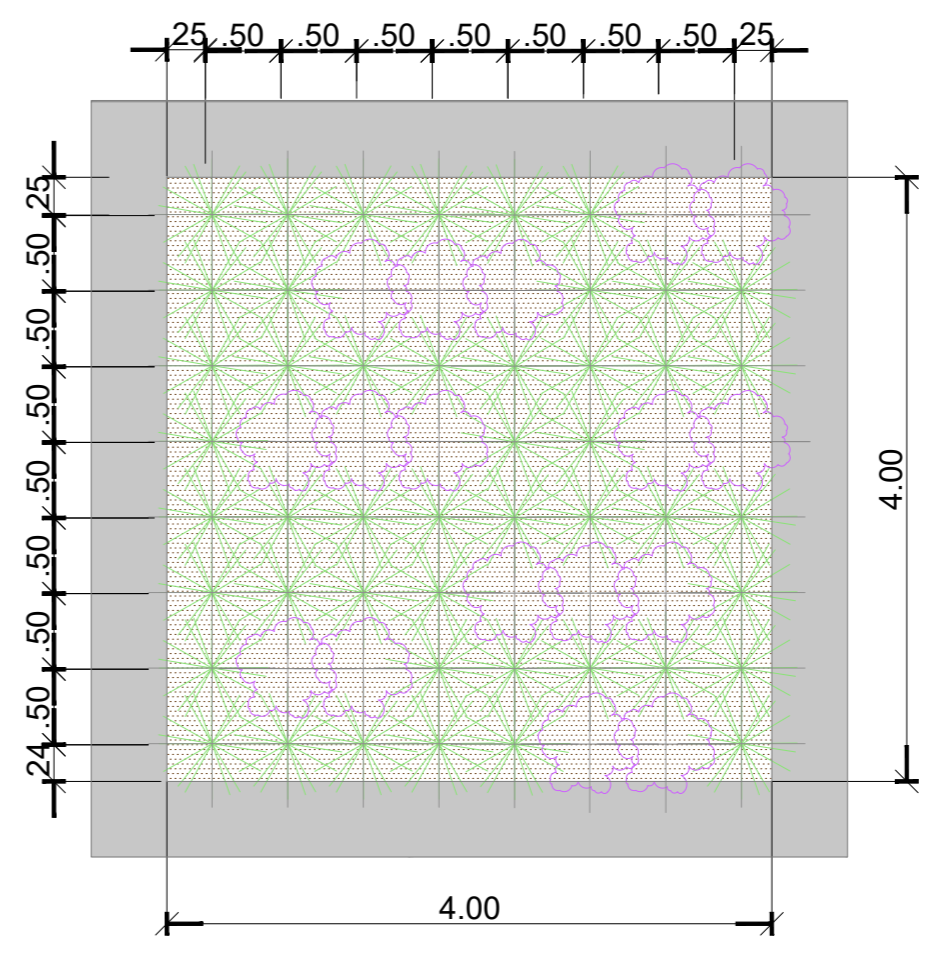

CANTERO 3

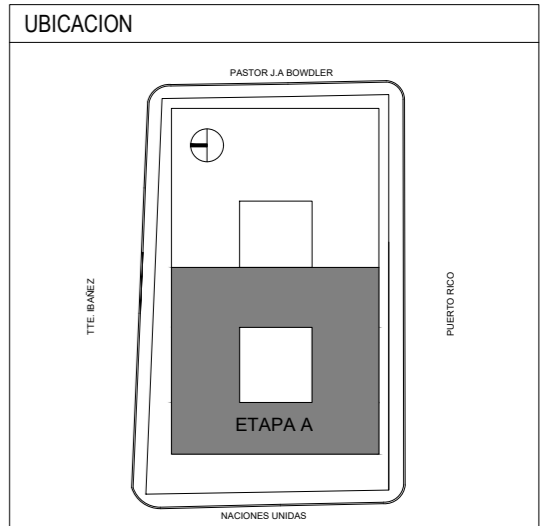

UBICACION

SIMBOLOGIA

REFERENCIAS

REF.	BLOQUE	NOMBRE
A.01	ESTE	FRAXINUS AMERICANA Mechas "iguales" Cada 60x60 de distancia.
A.02	OESTE	PLATANUS X ACERIFOLIA PLATANUS Cada 60x60 de distancia.
A.03	NORTE SUR	ACER NEGUNDO Mechas "iguales" Cada 60x60 de distancia.
A.04	OESTE	ALBIDA JULIBRISIN ACACIA DE CONSTANTINOPLA Cada 60x60 de distancia.
A.05	OESTE	LAGERSTROEMIA INDICA AREA DE JOPITER CRESPON ROJO Cada 60x60 de distancia.
A.06	OESTE	PIRUS CALLERYANA CHANTICLEER PERAL DE CALLEJY PERAL DE FLOR Cada 60x60 de distancia.
P.01	CAN_1	AGAPANTHUS AFRICANUS FLOR AZUL Cada 0.50m
P.02	CAN_1	STRELTZIA REGINAE AVE DEL PARAISO Cada 0.50m
P.03	CAN_2	PANICUM SHENWODIAN
P.04	CAN_2	AGAPANTHUS BLANCA
P.05	CAN_3	STIPA
P.06	CAN_3	PEROVSKIA TRIPULIFOLIA
P.07	Notas	ESQUIZUM HEMALE VARIA GORCA
		TORNES VALES PREMOLDEADOS
		CAPA DE RIPO DISTRIBUIDA Y PERIFILADA (ESTACIONAMIENTO)
		PIEDRA PARTIDA
		GRAMA BAHIANA
		GRIPS CORTEZA

NOTAS

**PODER JUDICIAL
RIO NEGRO**

AREA DE INFRAESTRUCTURA Y ARQUITECTURA

OBRA: COMPLEJO JUDICIAL CIUDAD DE CIPOLLETTI

LUGAR: DETALLES

PLANO: DETALLES FORESTACION ESC: 1:50

ARCHIVO: C.JCC_FORESTACION

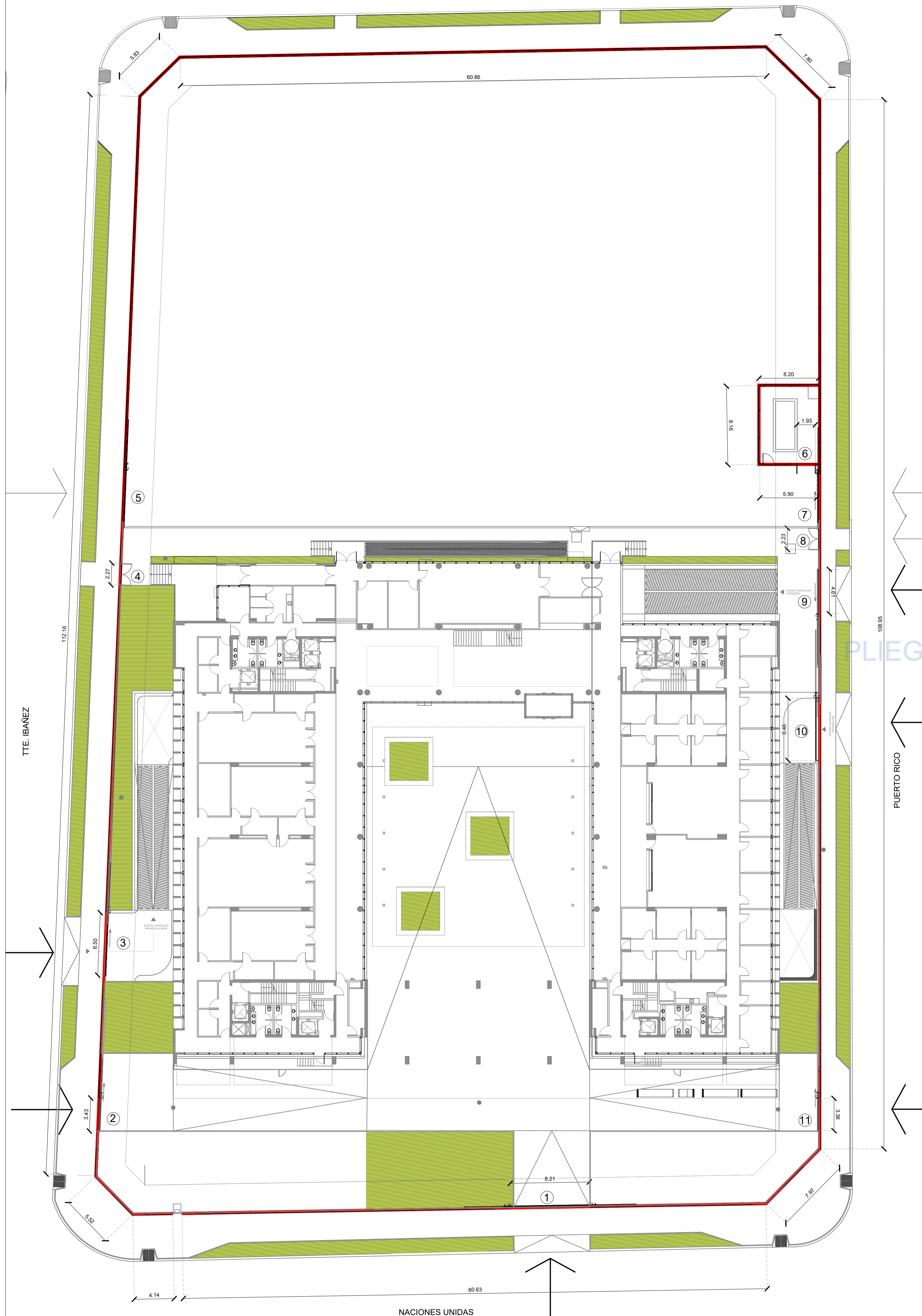

MODELO PUERTAS DE ABRIR

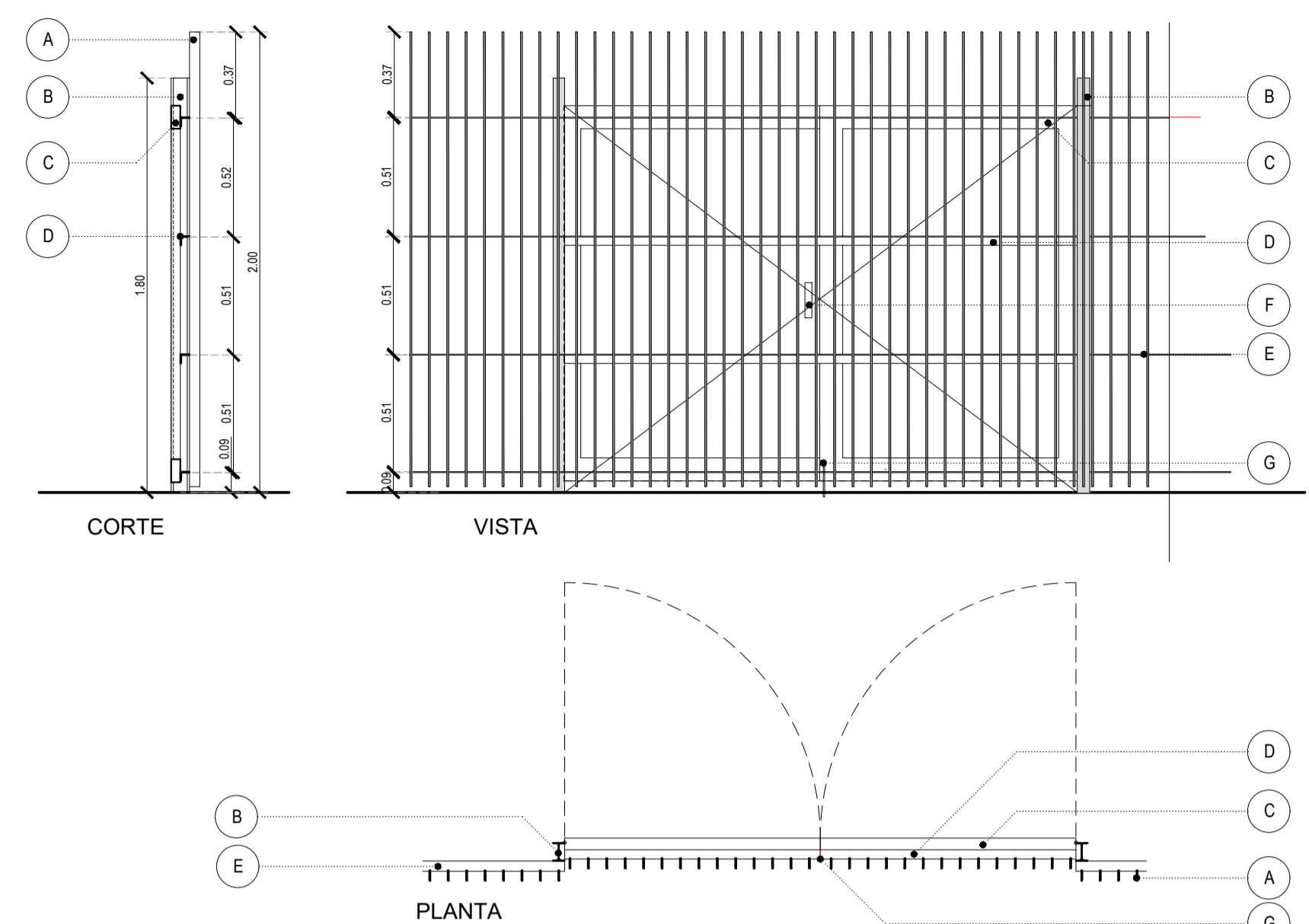

MODELO PORTÓN CORREDIZO

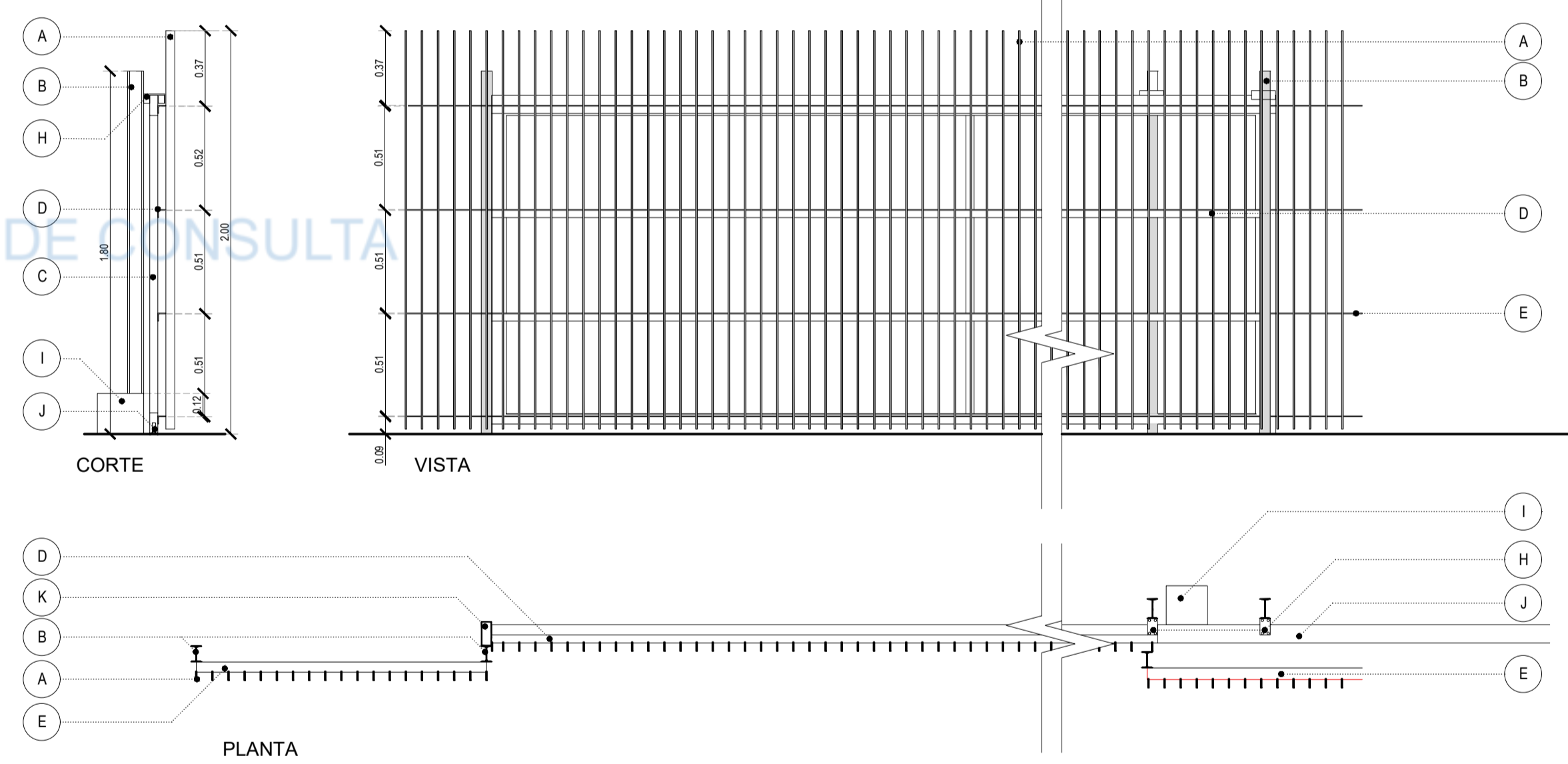

REJA DETALLE GENERAL

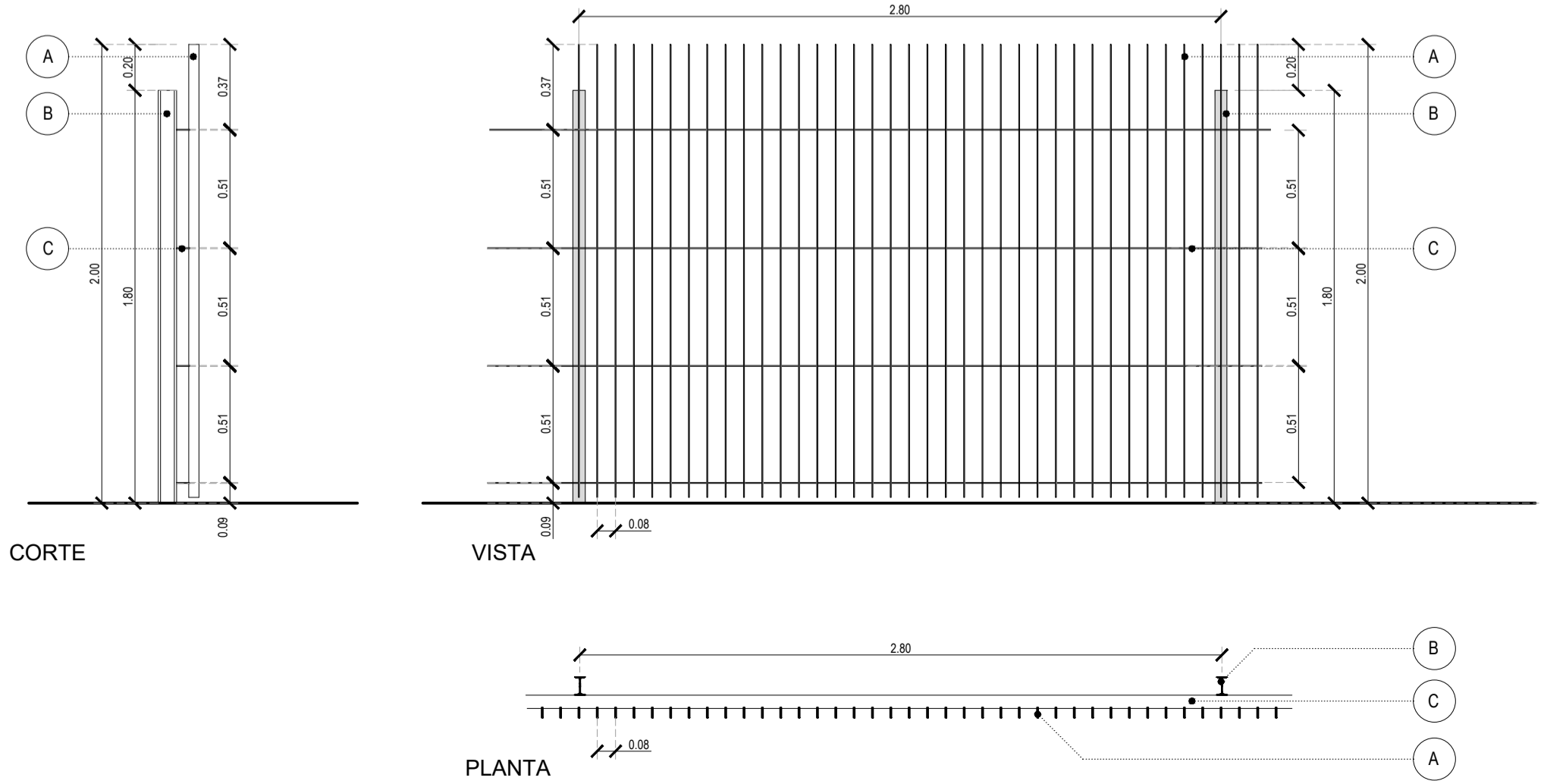

UBICACION

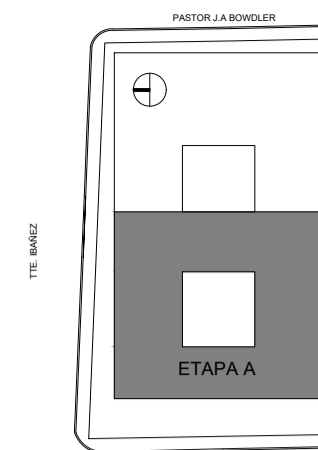

SIMBOLOGIA

REFERENCIAS

REFERENCIA PLANIMETRIA:

- 1- Porción doble corredizo principal.
- 2- Portón corredizo lateral norte - frente.
- 3- Acceso estacionamiento subsuelo alcaldía - portón corredizo.
- 4- Acceso peatonal lateral norte - de abrir.
- 5- Acceso estacionamiento vehicular noreste - portón corredizo.
- 6- Acceso grupo electrógeno de abrir.
- 7- Acceso estacionamiento vehicular sureste - portón corredizo.
- 8- Acceso peatonal lateral sur - de abrir.
- 9- Acceso cochera subsuelo - portón corredizo.
- 10- Acceso depósitos subsuelo sur - portón corredizo.
- 11- Portón corredizo lateral sur - frente.

REFERENCIA DETALLES:

- A- Planchuela 5/16" x 1 3/4" c/8cms.
- B- IPN 80.
- C- Perfil estructural rectangular 40x100.
- D- Perfil ángulo alas iguales 40.
- E- Planchuela 3/16" x 2".
- F- Cerradura.
- G- Pasador a piso.
- H- Estabilizador de portón.
- I- Motor apertura porton.
- J- Rueda y guía en piso.
- K- Perfil estructural rectangular 50x120.

NOTAS

Todas las medidas, niveles y cantidades deben ser verificadas en Obra.
 Los detalles aquí entregados son a los fines de definir estética y funcionalmente diseño general, la empresa deberá realizar el cálculo correspondiente y resolución constructiva del mismo para asegurar permanencia y estabilidad.
 Los portones corredizos estarán automatizados. Los portones de abrir poseerán cerradura doble paleta y pasador al piso.

PODER JUDICIAL RIO NEGRO

AREA DE INFRAESTRUCTURA Y ARQUITECTURA
 OBRA: COMPLEJO JUDICIAL CIUDAD DE CIPOLLETTI

LUGAR: CIPOLLETTI

PLANO: REJAS PERIMETRALES ESCALA 1:25
 ARCHIVO: C/JCC_REJAS EXTERIORES

PLIEGO DE CONSULTA

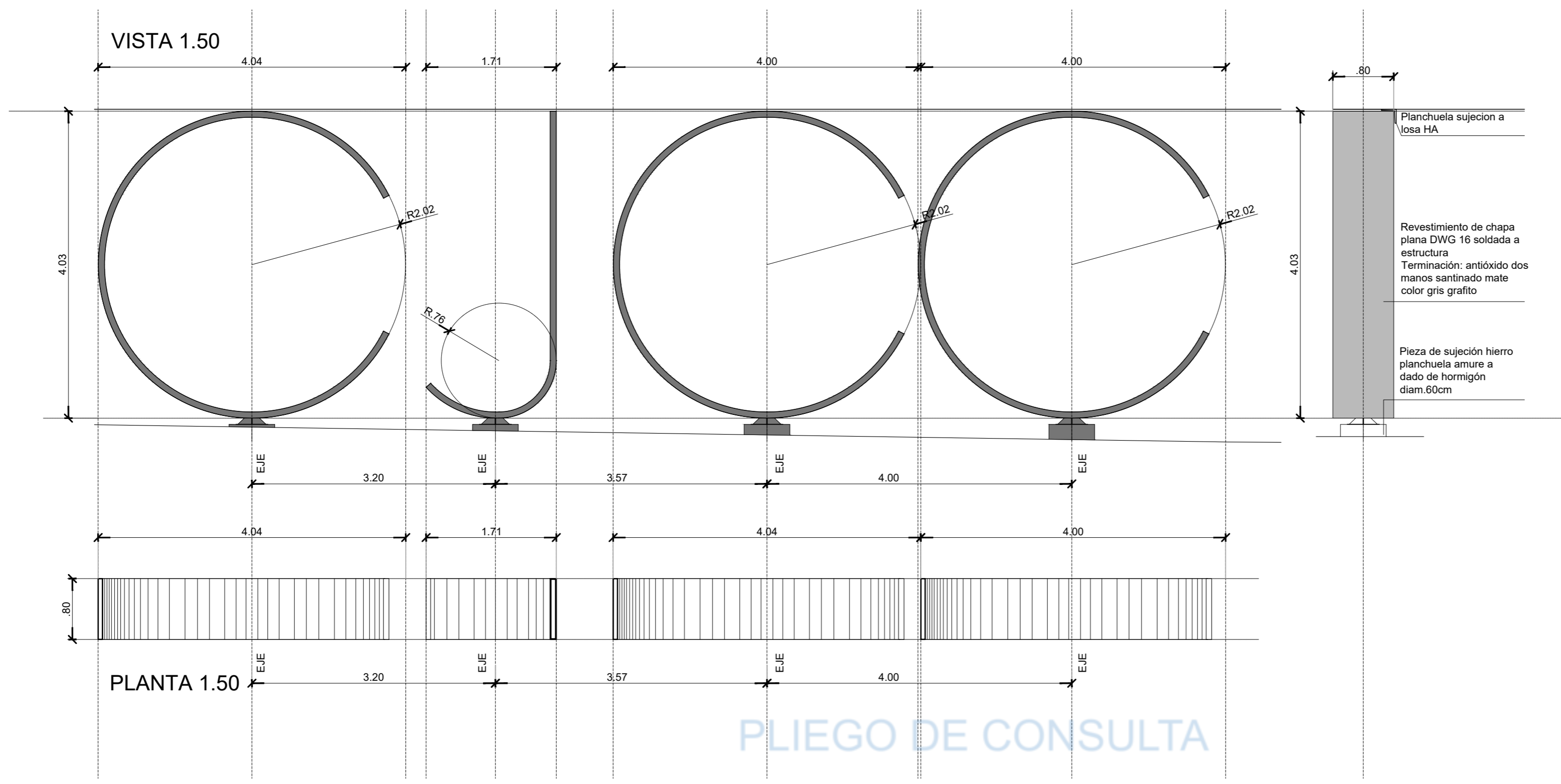

Planchuela sujeción a losa HA

Revestimiento de chapa plana DWG 16 soldada a estructura
Terminación: antióxido dos manos santinado mate color gris grafito

Pieza de sujeción hierro planchuela amure a dado de hormigón diam.60cm

PLIEGO DE CONSULTA

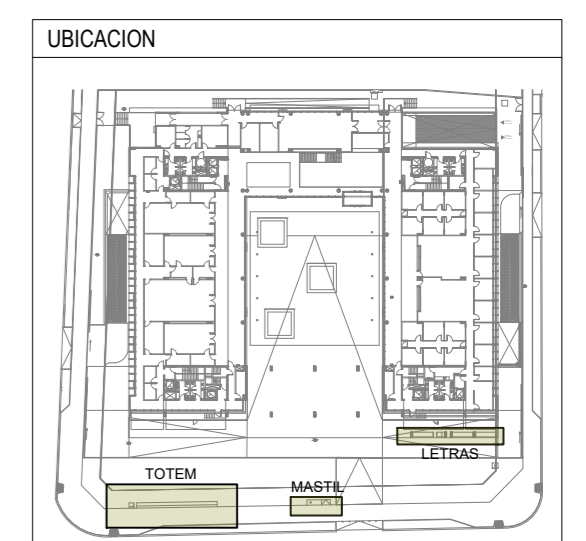
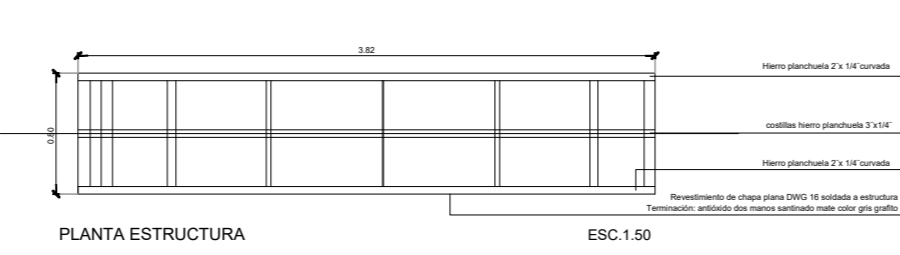
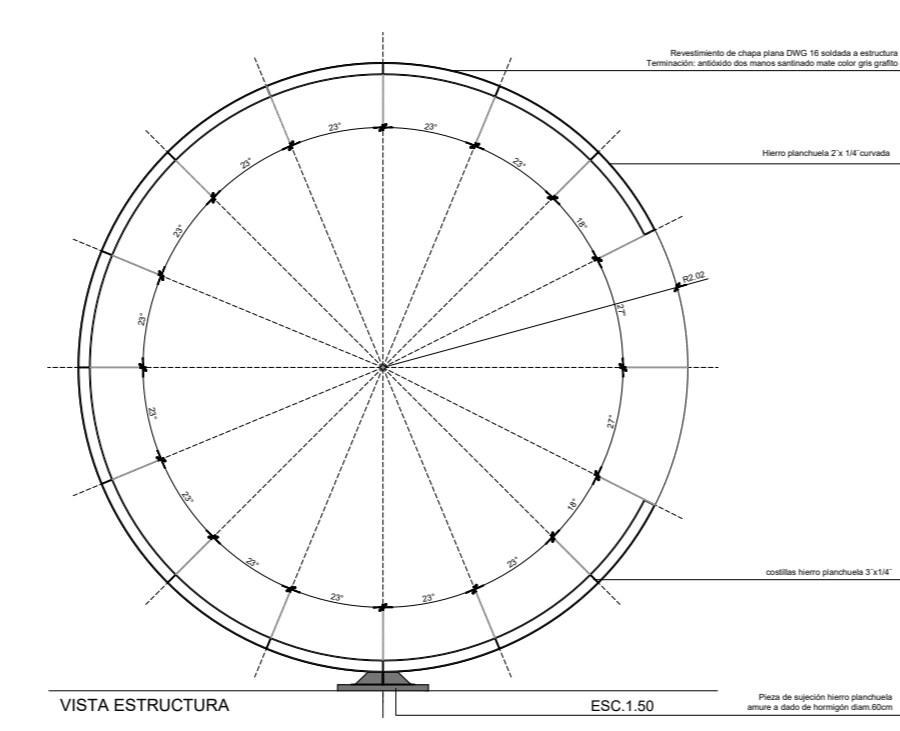
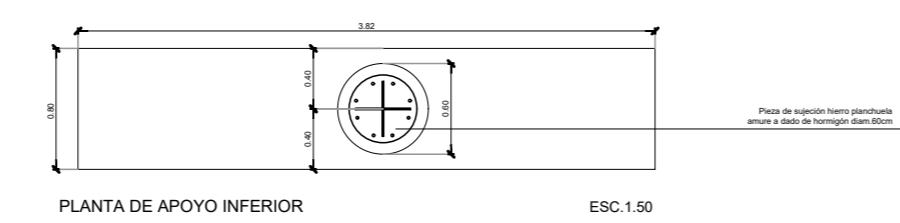

SIMBOLOGIA

REFERENCIAS

NOTAS

TAREAS A REALIZAR:

Se deberán realizar los cálculos estructurales necesarios para la correcta dimensión de las piezas de anclaje, unión, y soldaduras que se requieren para la conformación y fijación de las letras institucionales según detalle.

Todas las cantidades, superficies y dimensiones aquí descriptas son indicativas y a los fines de la cotización de la obra, y no se limitan a las remarcadas en el plano. Las mismas deberán ser verificadas en su totalidad en obra, bajo la exclusiva responsabilidad del contratista.

PODER JUDICIAL
RIO NEGRO

AREA DE INFRAESTRUCTURA Y ARQUITECTURA

OBRA: COMPLEJO JUDICIAL CIUDAD DE CIPOLLETTI

LUGAR: CIPOLLETTI

PLANO: DETALLE LETRAS CORPORALES ESCALA 1:50

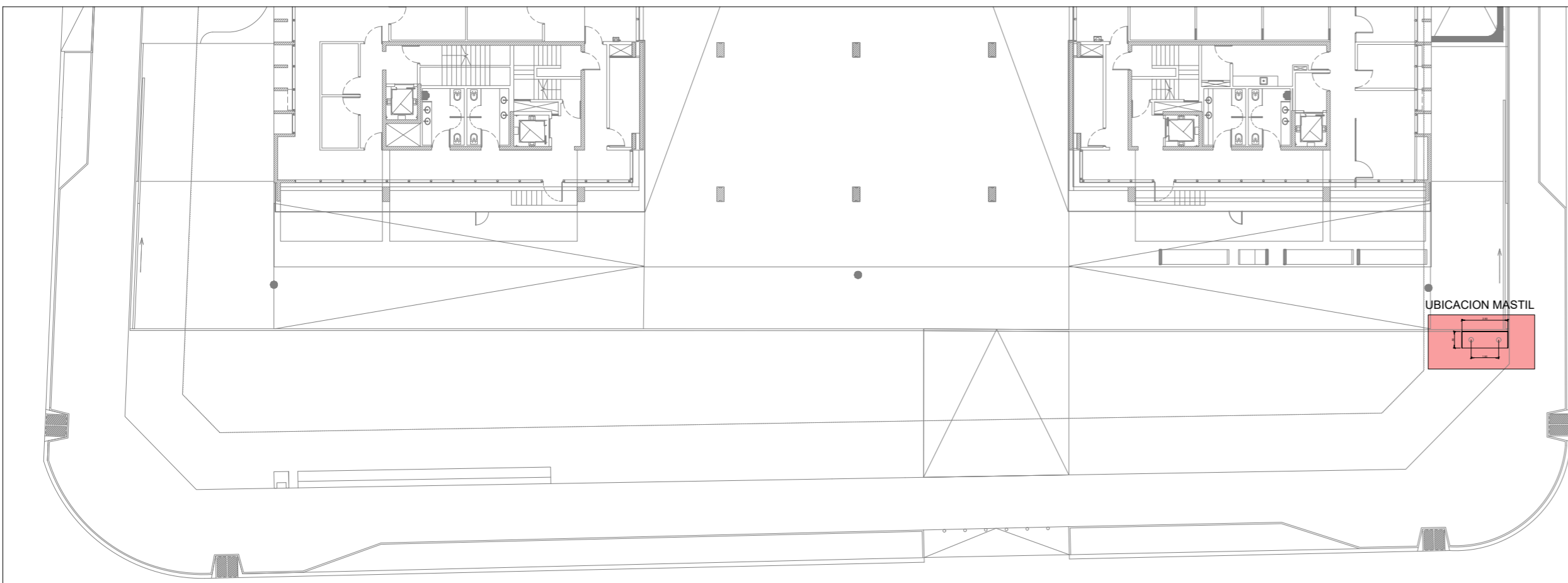

DETALLE D1
ESC. 1:5

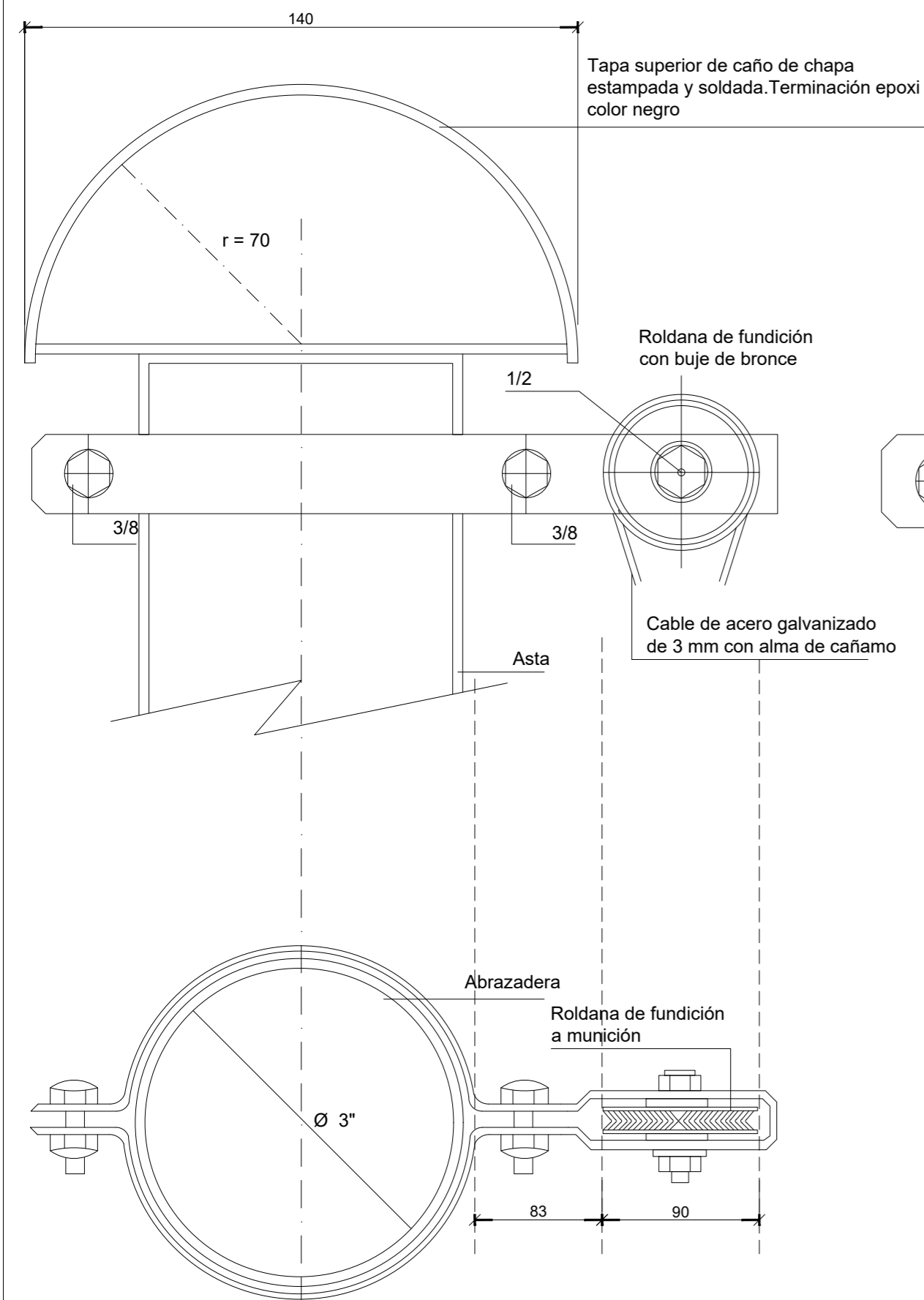

DETALLE D2
ESC. 1:5

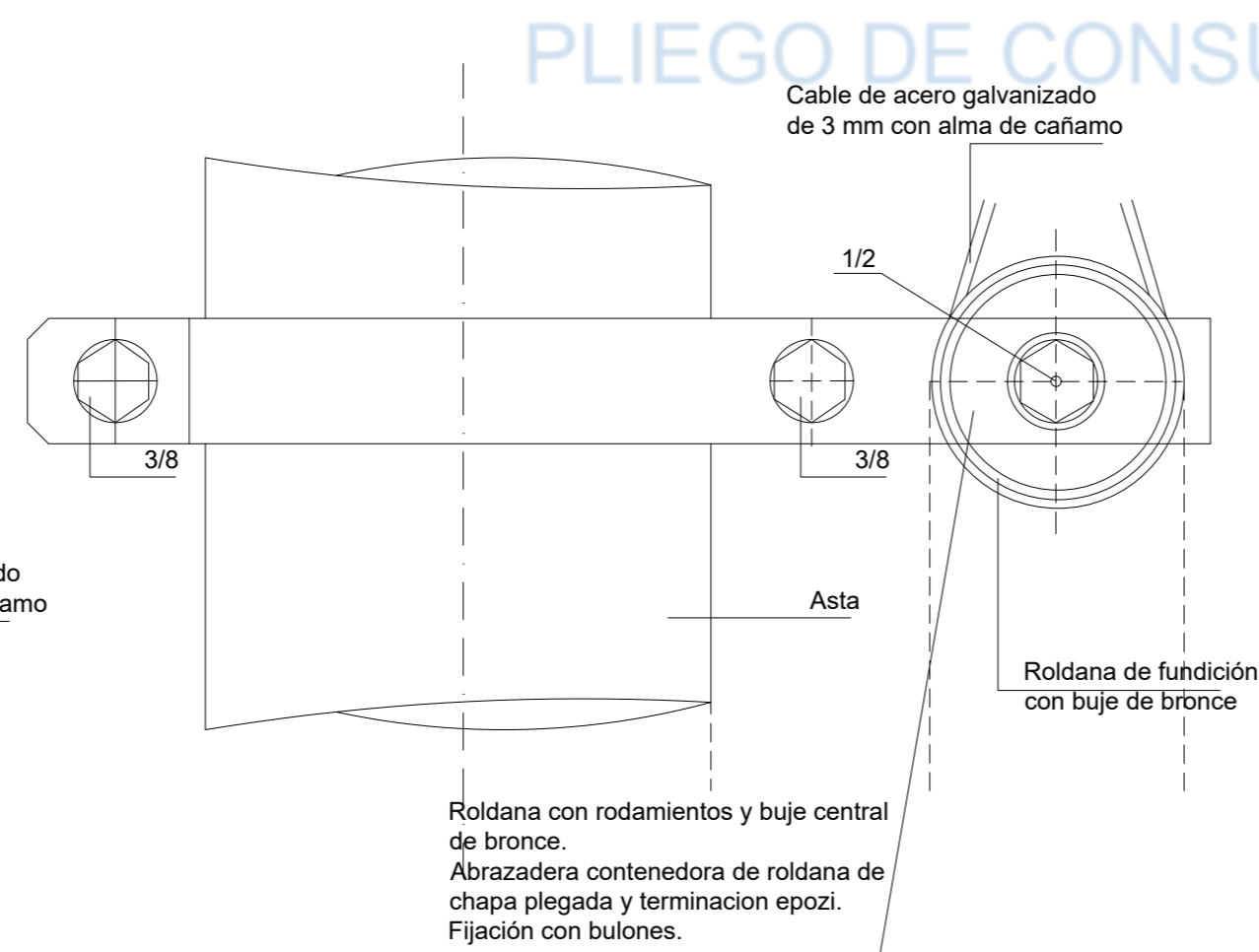

PLIEGO DE CONSULTA

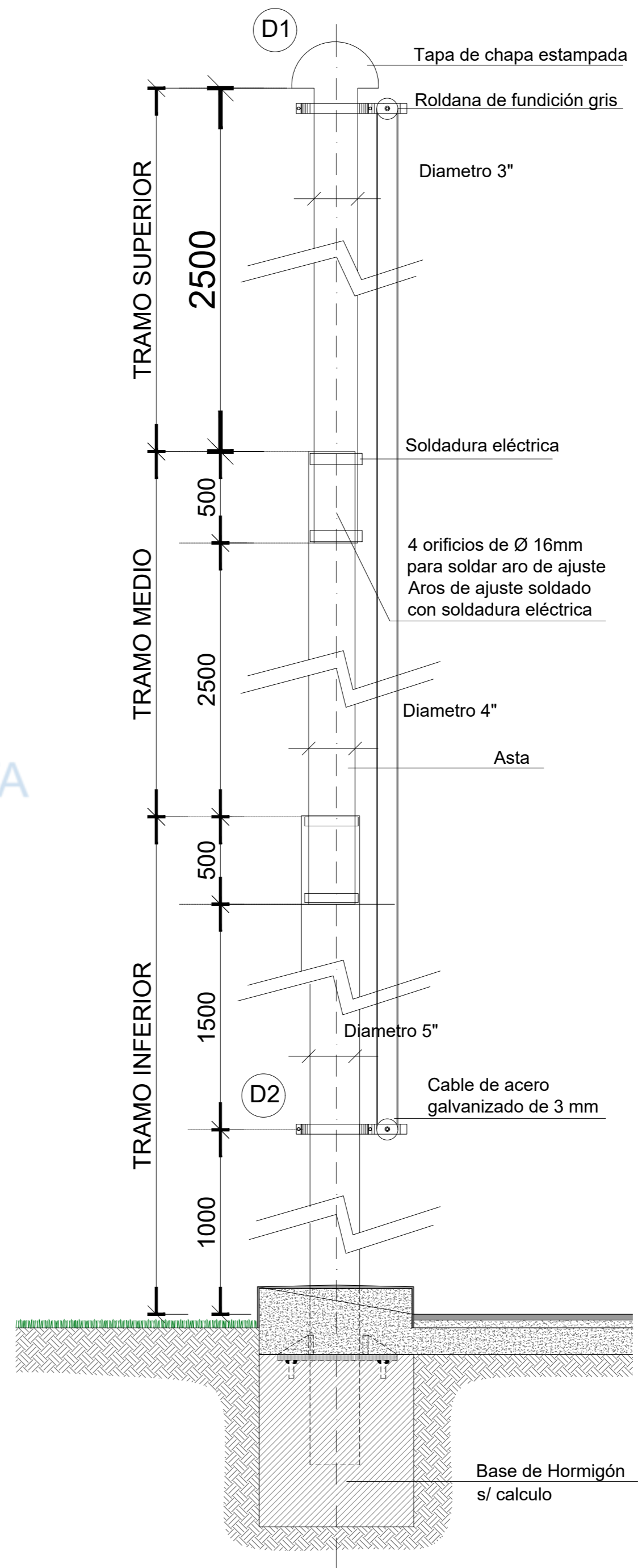

<p>UBICACION</p>	
<p>SIMBOLOGIA</p>	
<p>REFERENCIAS</p> <p>MATERIALIZACION: Astas de caño estructural compuesto por tres secciones telescópicas insertas una en la otra. Tapa de terminación superior y roldana para izar la bandera.</p> <p>TERMINACION: base con antioxido epoxi y terminación con poliuretano color gris. La fundación y estructura del mastil deben contemplar las características del suelo y los vientos de cada región. Las medidas de los planos están expresadas en milímetros. Medidas a verificar según cálculo.</p>	
<p>NOTAS</p> <p>TODAS LAS CANTIDADES, SUPERFICIES Y DIMENSIONES AQUÍ DESCRIPTAS SON INDICATIVAS Y A LOS FINES DE LA COTIZACIÓN DE LA OBRA. LAS MISMAS DEBERÁN SER VERIFICADAS EN SU TOTALIDAD EN OBRA, BAJO LA EXCLUSIVA RESPONSABILIDAD DEL CONTRATISTA.</p>	
<p>PODER JUDICIAL RIO NEGRO</p>	
<p>AREA DE INFRAESTRUCTURA Y ARQUITECTURA</p>	
<p>OBRA:</p>	
<p>LUGAR:</p>	
<p>PLANO:</p>	
<p>ESCALA</p>	

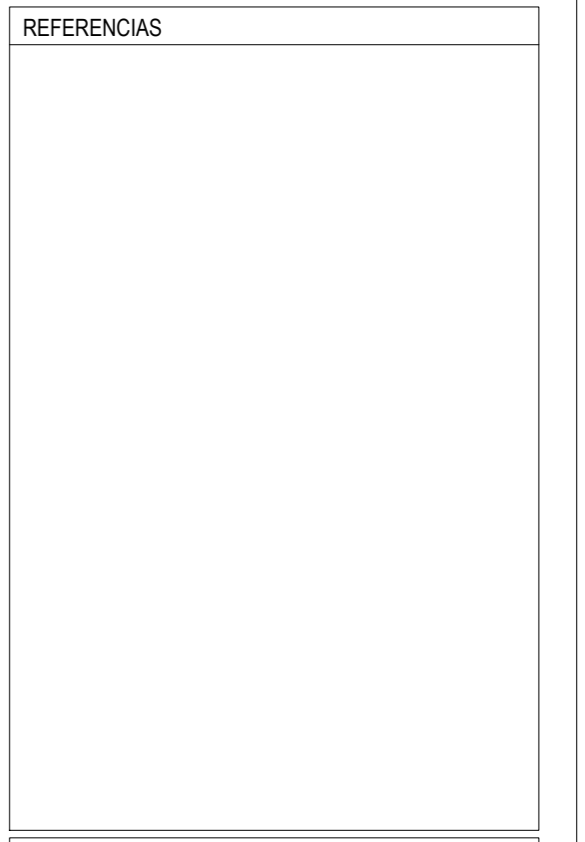
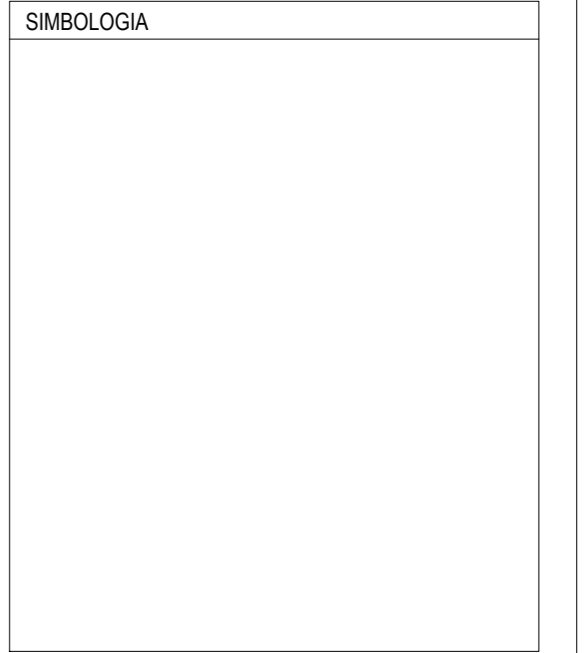
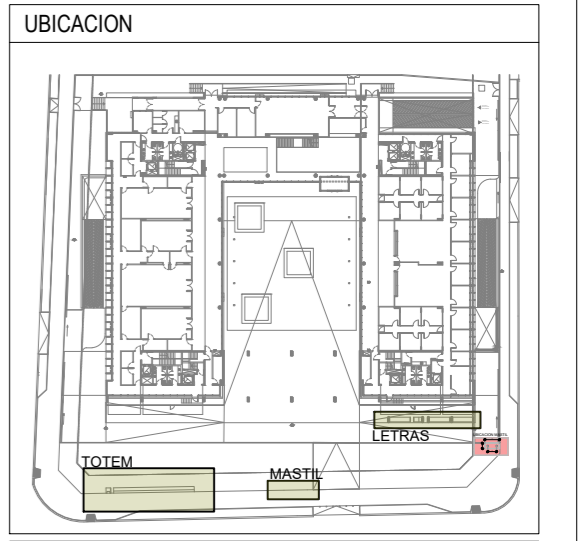
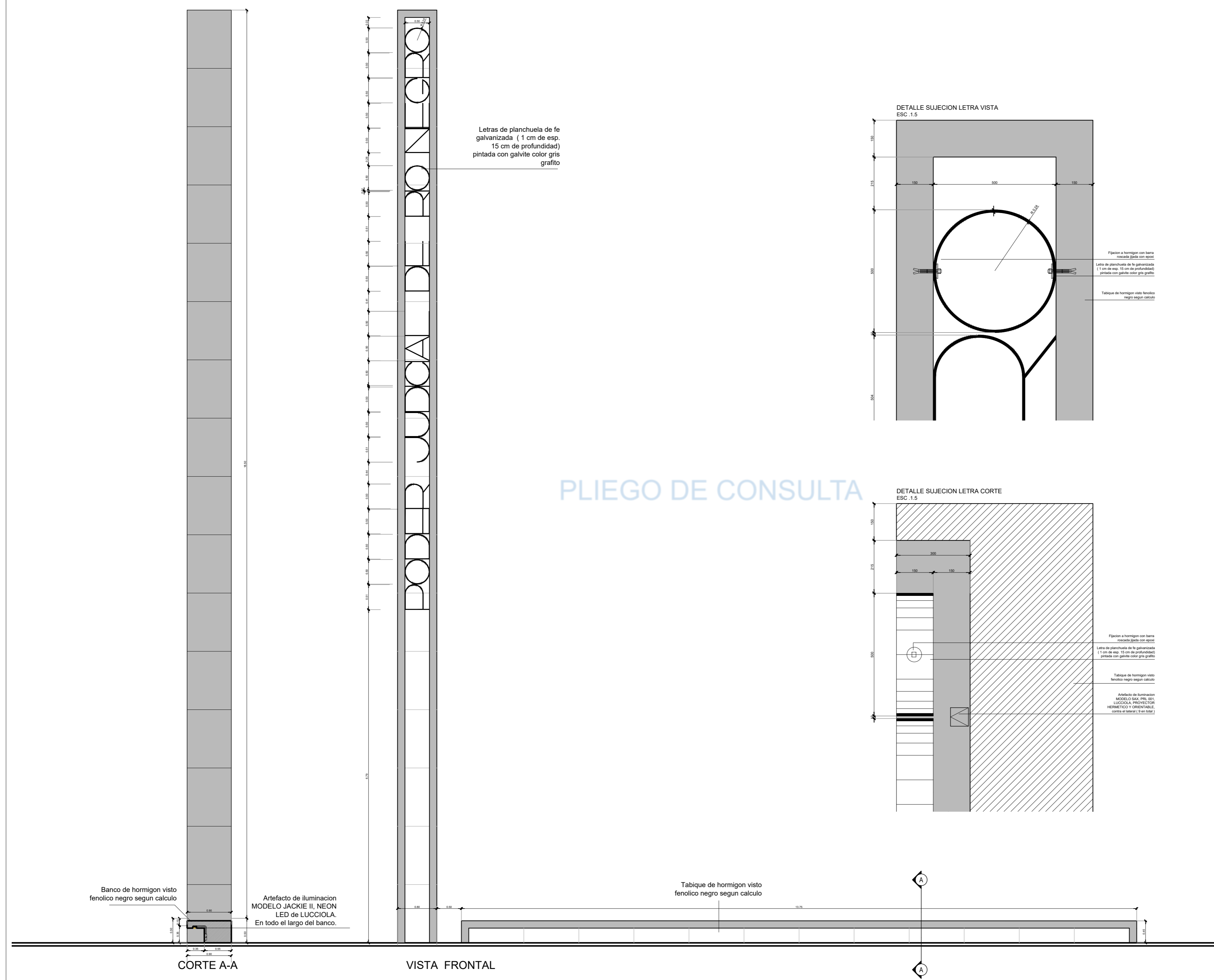

NOTAS

TAREAS A REALIZAR:
 Se deberán tapar los huecos existentes en la Estructura del Totem para luego realizar la limpieza y lijado de la superficie de HP4 y su posterior imprimación de laca sin brillo, en coincidencia con el tratamiento que se especifica como terminación para el resto de superficie del Edificio.
 Se deberán realizar los cálculos estructurales necesarios para la correcta dimensión de las piezas de anclaje, unión, y soldaduras que se requieren para la conformación y fijación de las letras instruccionales según detalle.
 Todas las cantidades, superficies y dimensiones aquí descriptas son indicativas y a los fines de la cotización de la obra, y no se limitan a las remarcadas en el plano. Las mismas deberán ser verificadas en su totalidad en obra, bajo la exclusiva responsabilidad del contratista.

PODER JUDICIAL RIO NEGRO

AREA DE INFRAESTRUCTURA Y ARQUITECTURA

OBRA: COMPLEJO JUDICIAL CIUDAD DE CIPOLLETTI

LUGAR: CIPOLLETTI

PLANO: DETALLE TOTEM Y BANCO ESCALA 1:50/1:10