

- A CONSTRUIR
- A REFACCIONAR
- EXISTENTE

A CONSTRUIR 116.95M2

A REFACCIONAR Y READECUAR 81.50M2

EXISTENTE

REVESTIMIENTO PLACAS DE YESO

REVESTIMIENTO PLACAS DE YESO

REVESTIMIENTO PLACAS DE YESO

REFERENCIAS

1. RECEPCION-ACCESO
2. INSPECCION DE EVIDENCIAS
3. CIRCULACION RESTRINGIDA
4. VESTUARIO
5. BAÑO
6. SALA SECUENCIADOR
7. SALA POST PCR
8. SALA EQUIPOS PCR
9. SALA PCR
10. SALA CUANTIFICACION
11. SALA MITOCONDRIAL-AMPLIFICACION
12. SALA MITOCONDRIAL-SECUENCIADOR
13. SALA EXTRACCION DE REFERENCIAS
14. CIRCULACION RESTRINGIDA
15. SALA DE PREPARACION DE REACTIVOS Y LIMP INST.
16. SALA EXTRACCION LCN
17. SALA DE HUESOS
18. SALA DE EXTRACCION
19. SALA DE SECUESTROS-REFERENCIAS
20. SALA DE SECUESTROS-EVIDENCIAS
21. MESA DE ENTRADAS
22. ARCHIVO
23. BAÑO
24. COCINA
25. GENMAPPER
26. OFICINA DIRECCION
27. OFICINA ADMINISTRATIVA
28. SALA ENTREVISTAS-EXTRACCION

M- NUMERO LOCAL  
A- CIELORRASOS  
B- SOLADOS

CIELORRASOS

T-JUNTA TOMADA  
D-DESMONTABLE PLACAS 60 X 60 TIPO DECO VINIL  
S-DESMONTABLE PLACA STANDAR 120X60

SOLADOS

P- PORCELLANATO .....  
G-PISO DE GOMA.....  
V-PISO VINILICO.....

LABORATORIO

ADMINISTRACION



- 1 paso: construccion de escalera, puerta provisoria en cocina y cerco de acceso a mandamientos
- 2 paso: construccion de nuevo laboratorio y acceso
- 3 paso: construccion de pasarela para acceso temporal a nuevo laboratorio
- 4 paso: demoliciones y aberturas de conexion a nuevo laboratorio
- 5 paso: apertura de vano
- 6 paso: readecuación de viejo sector administrativo y de laboratorio

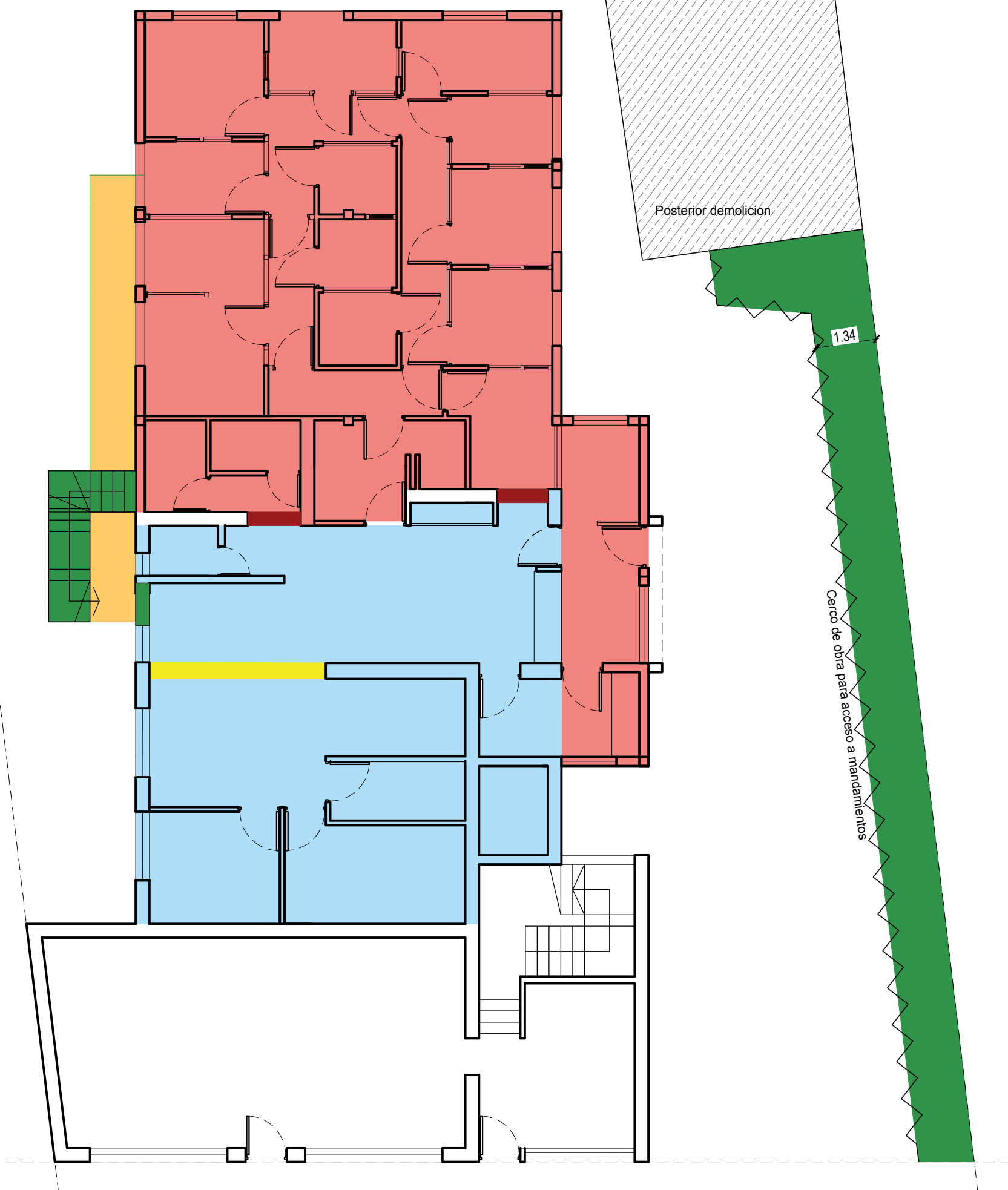

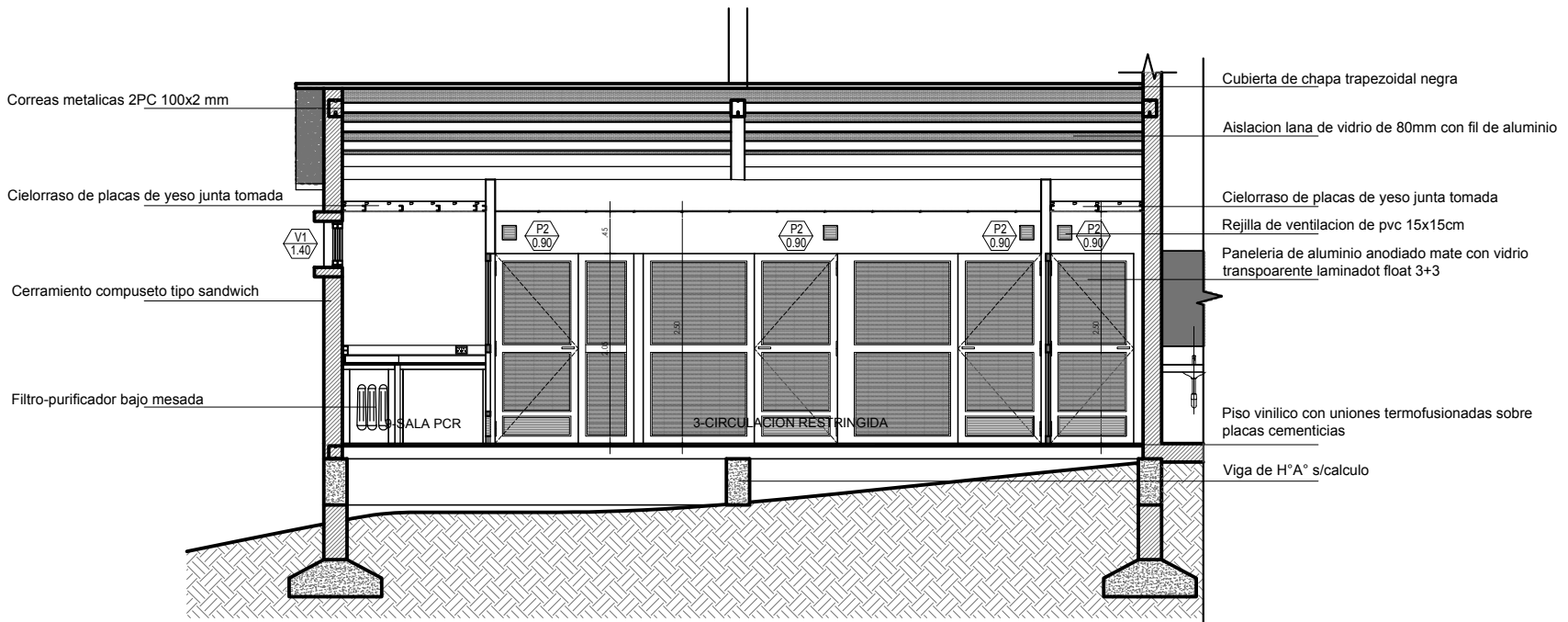
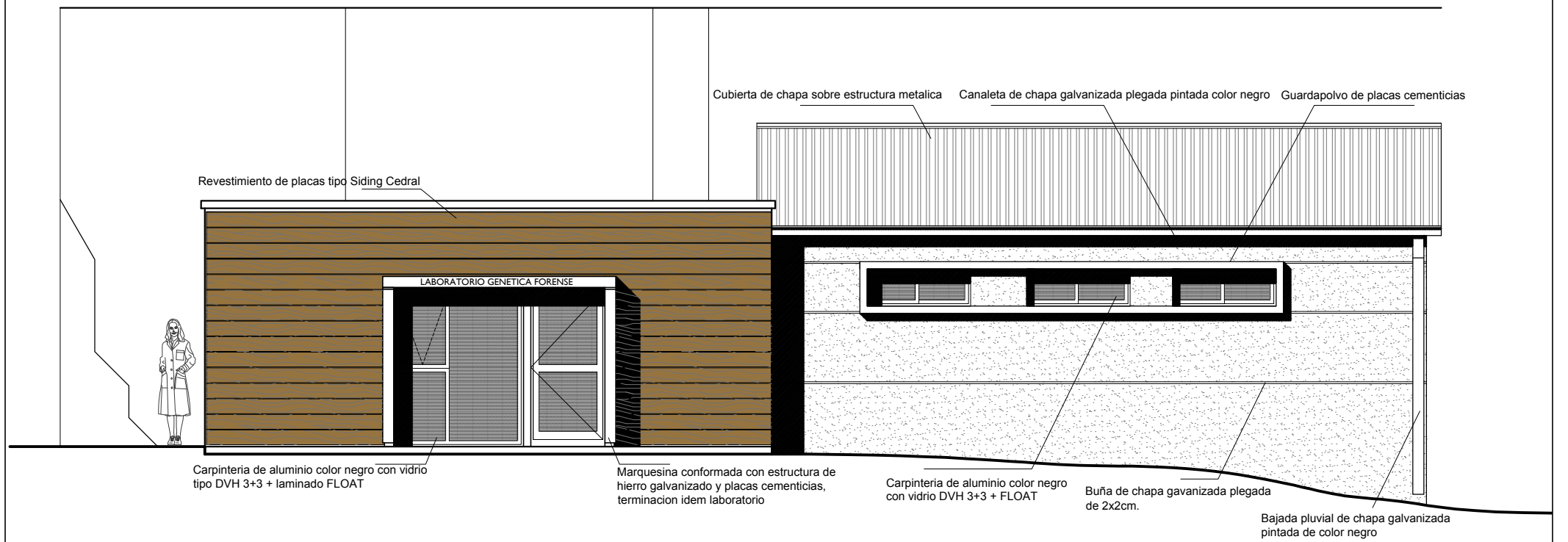

CORTE A-A

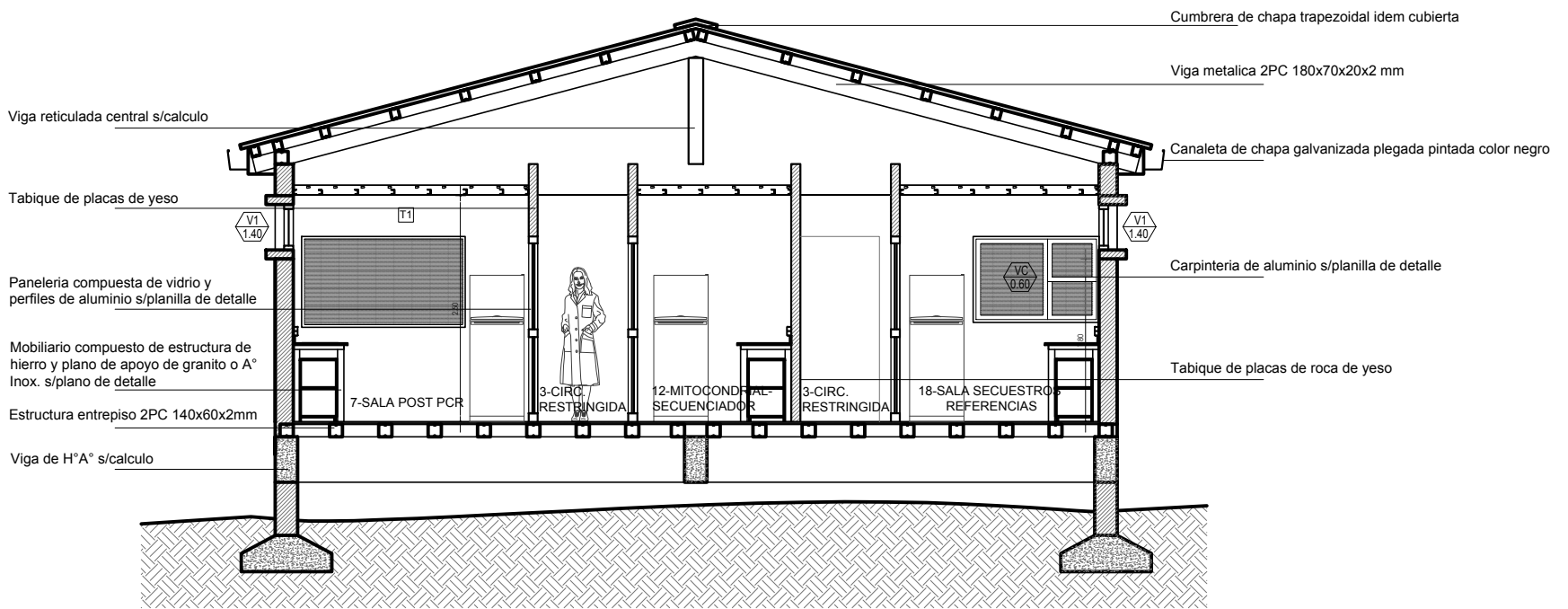

CORTE B-B

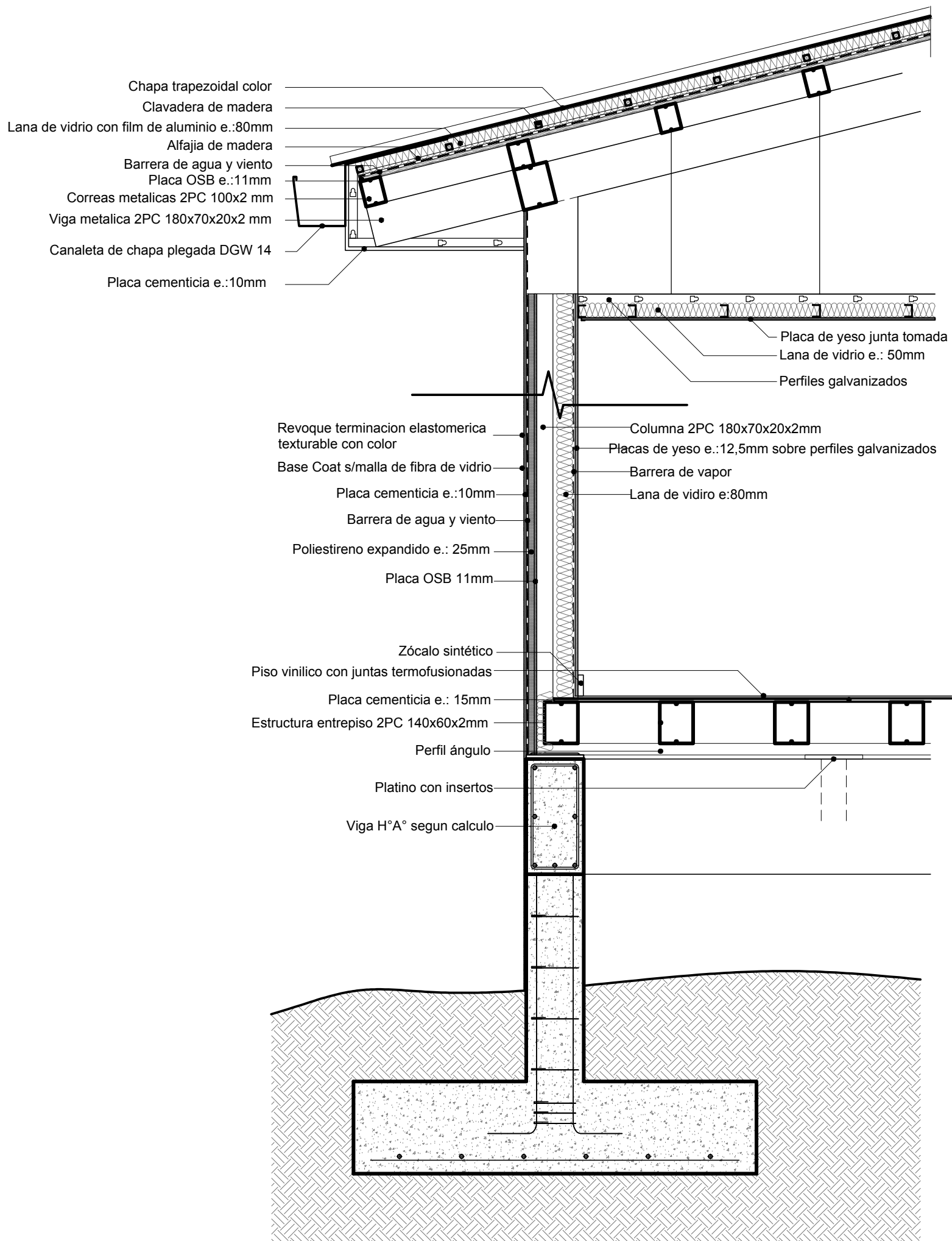

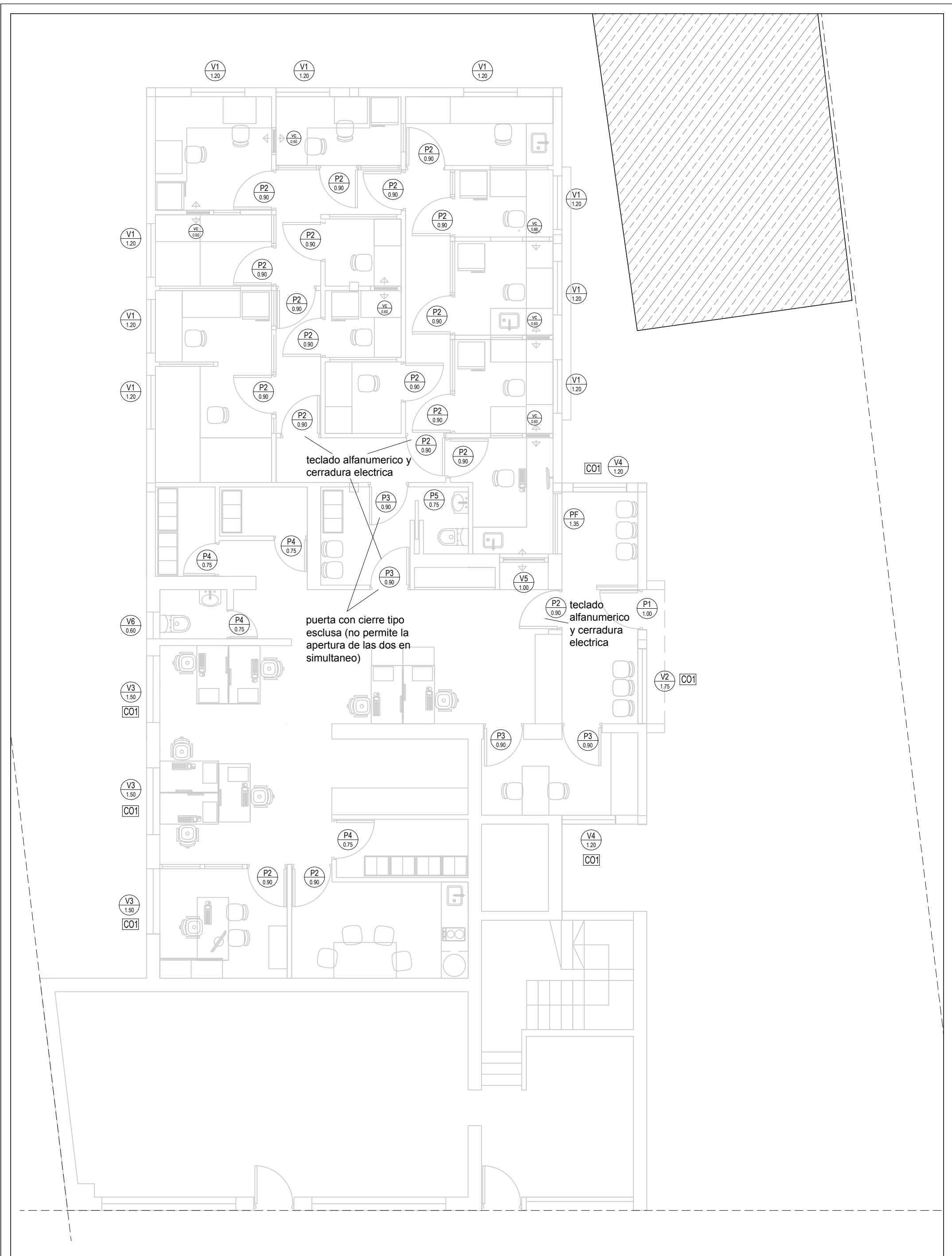

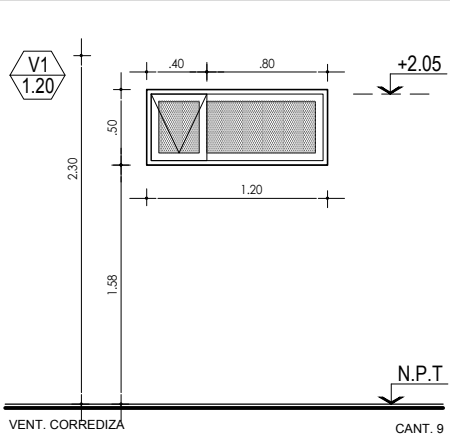

VENT. CORREDIZA CANT. 9

MARCO	PERFILES PESADOS DE ALUMINIO PREPINTADO BLANCO
HOJA	PERFILES PESADOS DE ALUMINIO PREPINTADO BLANCO
VIDRIO	DVH-3+3 LAMINADO FLOAT
CONTRAVIDRIO	DE ALUMINIO A TORNILLO.
CERRADURA	SEGUN CATALOGO
HERRAJES	SEGUN CATALOGO
NOTA	REJA S/ DETALLE

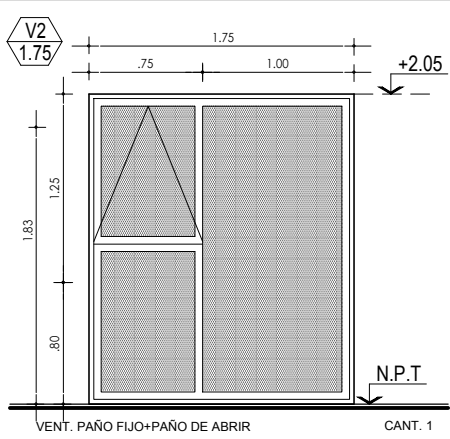

VENT. PAÑO FIJO+PAÑO DE ABRIR CANT. 1

MARCO	PERFILES PESADOS DE ALUMINIO PREPINTADO BLANCO
HOJA	PERFILES PESADOS DE ALUMINIO PREPINTADO BLANCO
VIDRIO	DVH-3+3 LAMINADO FLOAT
CONTRAVIDRIO	DE ALUMINIO A TORNILLO.
CERRADURA	SEGUN CATALOGO
HERRAJES	SEGUN CATALOGO
NOTA	REJA S/ DETALLE

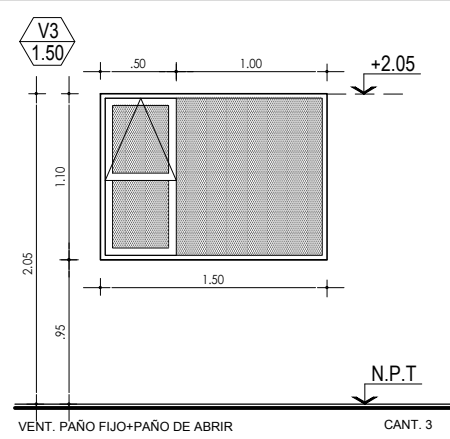

VENT. PAÑO FIJO+PAÑO DE ABRIR CANT. 3

MARCO	PERFILES PESADOS DE ALUMINIO PREPINTADO BLANCO
HOJA	PERFILES PESADOS DE ALUMINIO PREPINTADO BLANCO
VIDRIO	DVH-3+3 LAMINADO FLOAT
CONTRAVIDRIO	DE ALUMINIO A TORNILLO.
CERRADURA	SEGUN CATALOGO
HERRAJES	SEGUN CATALOGO
NOTA	REJA S/ DETALLE

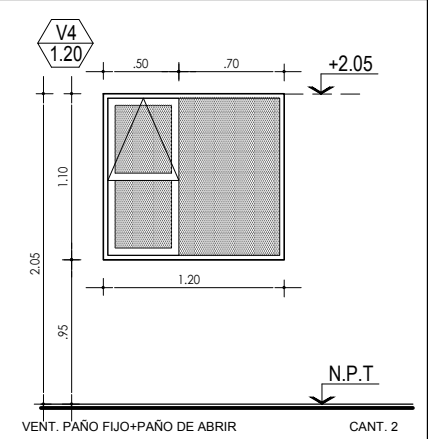

VENT. PAÑO FIJO+PAÑO DE ABRIR CANT. 2

MARCO	PERFILES PESADOS DE ALUMINIO PREPINTADO BLANCO
HOJA	PERFILES PESADOS DE ALUMINIO PREPINTADO BLANCO
VIDRIO	DVH-3+3 LAMINADO FLOAT
CONTRAVIDRIO	DE ALUMINIO A TORNILLO.
CERRADURA	SEGUN CATALOGO
HERRAJES	SEGUN CATALOGO
NOTA	REJA S/ DETALLE

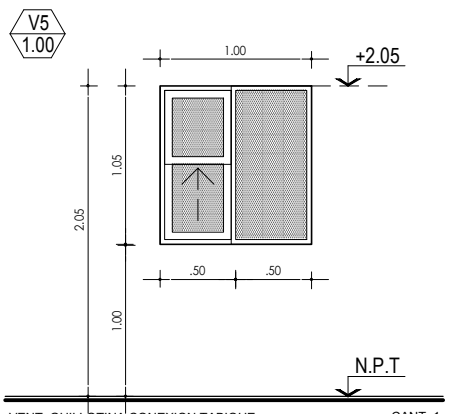

VENT. GUILLOTINA CONEXION TABIQUE LABORATORIO CANT. 1

MARCO	PERFILES PESADOS DE ALUMINIO ANODIZADO BLANCO
HOJA	PERFILES PESADOS DE ALUMINIO PREPINTADO BLANCO
VIDRIO	DVH-3+3 LAMINADO FLOAT
CONTRAVIDRIO	DE ALUMINIO A TORNILLO.
CERRADURA	SEGUN CATALOGO
HERRAJES	SEGUN CATALOGO
NOTA	-

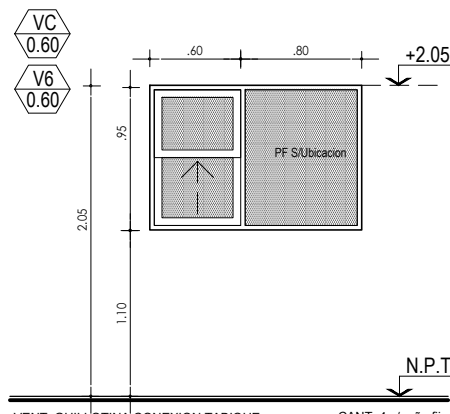

VENT. GUILLOTINA CONEXION TABIQUE LABORATORIO CANT. 4 c/paño fijo CANT. 3 simples

MARCO	PERFILES PESADOS DE ALUMINIO ANODIZADO BLANCO
HOJA	PERFILES PESADOS DE ALUMINIO PREPINTADO BLANCO
VIDRIO	3+3 LAMINADO FLOAT
CONTRAVIDRIO	DE ALUMINIO A TORNILLO.
CERRADURA	SEGUN CATALOGO
HERRAJES	SEGUN CATALOGO
NOTA	-

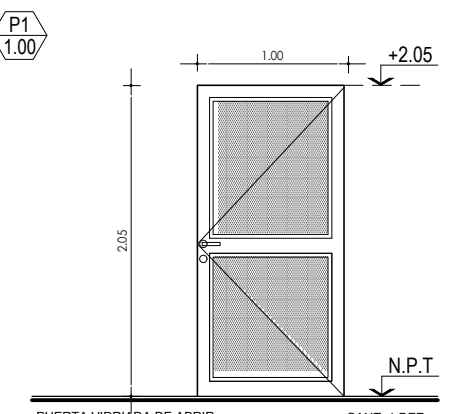

PUERTA VIDRIADA DE ABRIR CANT. 1 DER

MARCO	PERFILES SEMIPESADOS DE ALUMINIO PREPINTADO BLANCO
HOJA	PERFILES SEMIPESADOS DE ALUMINIO PREPINTADO BLANCO
VIDRIO	DVH-3+3 LAMINADO FLOAT
CONTRAVIDRIO	DE ALUMINIO A TORNILLO.
CERRADURA	DOBLE PALETA DE SEGURIDAD
HERRAJES	3 BISAGRAS EN HOJA DE ABRIR
NOTA	-

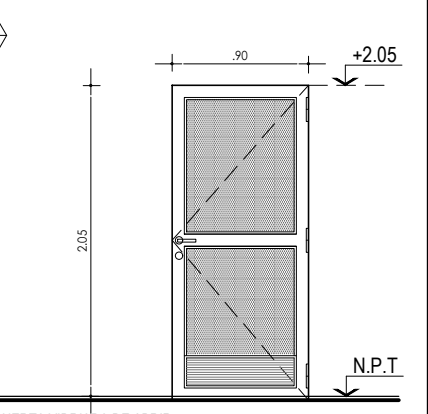

PUERTA VIDRIADA DE ABRIR CANT. 19=13 IZQ.-6 DER

MARCO	PERFILES SEMIPESADOS DE ALUMINIO PREPINTADO BLANCO
HOJA	PERFILES SEMIPESADOS DE ALUMINIO PREPINTADO BLANCO
VIDRIO	DVH-3+3 LAMINADO FLOAT
CONTRAVIDRIO	DE ALUMINIO A TORNILLO.
CERRADURA	DOBLE PALETA DE SEGURIDAD
HERRAJES	3 BISAGRAS EN HOJA DE ABRIR
NOTA	-

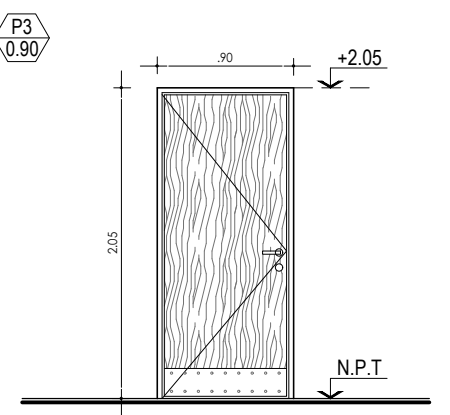

PUERTA PLACA CANT. 4: 1IZQ.+3DER

MARCO	ALUMINIO PREPINTADO
HOJA	PLACA TERCIADE SOBRE BASTIDOR ENCHAPADA EN CEDRO ZOCALO INFERIOR DE A" 1" EN AMBAS CARAS
VIDRIO	-
CONTRAVIDRIO	-
CERRADURA	FALLEBA METALICA DE EMBUTIR
HERRAJES	3 BISAGRAS EN HOJA DE ABRIR
NOTA	3 REFUERZOS-NIDO DE ABEJAS

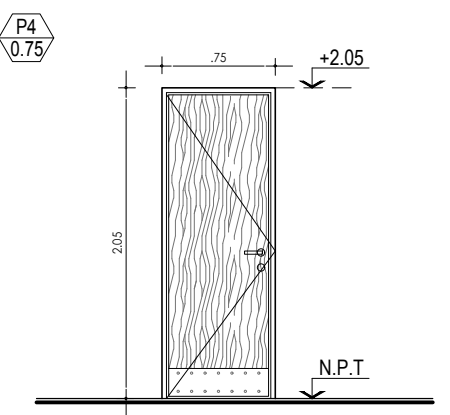

PUERTA PLACA CANT. 4: 2 IZQ.+2 DER

MARCO	ALUMINIO PREPINTADO
HOJA	PLACA TERCIADE SOBRE BASTIDOR ENCHAPADA EN CEDRO ZOCALO INFERIOR DE A" 1" EN AMBAS CARAS
VIDRIO	-
CONTRAVIDRIO	-
CERRADURA	FALLEBA METALICA DE EMBUTIR
HERRAJES	3 BISAGRAS EN HOJA DE ABRIR
NOTA	3 REFUERZOS-NIDO DE ABEJAS

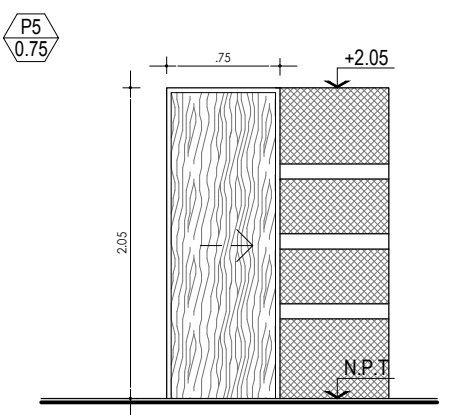

PUERTA PLACA CORREDIZA CANT. 1

MARCO	CHAPA BWG 25
HOJA	PLACA TERCIADE SOBRE BASTIDOR ENCHAPADA EN CEDRO
VIDRIO	-
CONTRAVIDRIO	-
CERRADURA	SEGUN SISTEMA
HERRAJES	RODAMIENTOS DE TEFLON
NOTA	3 REFUERZOS-NIDO DE ABEJAS

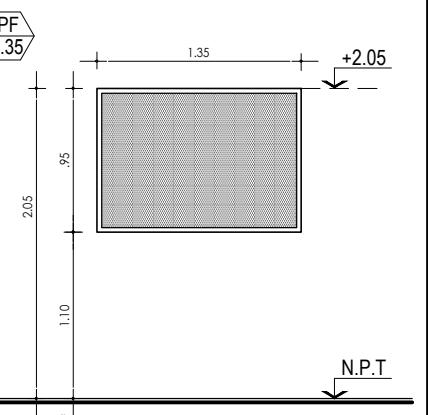

VENTANA PAÑO FIJO CANT. 1

MARCO	PERFILES SEMIPESADOS DE ALUMINIO PREPINTADO BLANCO
HOJA	PERFILES PESADOS DE ALUMINIO ANODIZADO NATURAL SEMIMATE
VIDRIO	3+3 LAMINADO FLOAT
CONTRAVIDRIO	DE ALUMINIO A TORNILLO.
CERRADURA	SEGUN CATALOGO
HERRAJES	SEGUN CATALOGO
NOTA	-

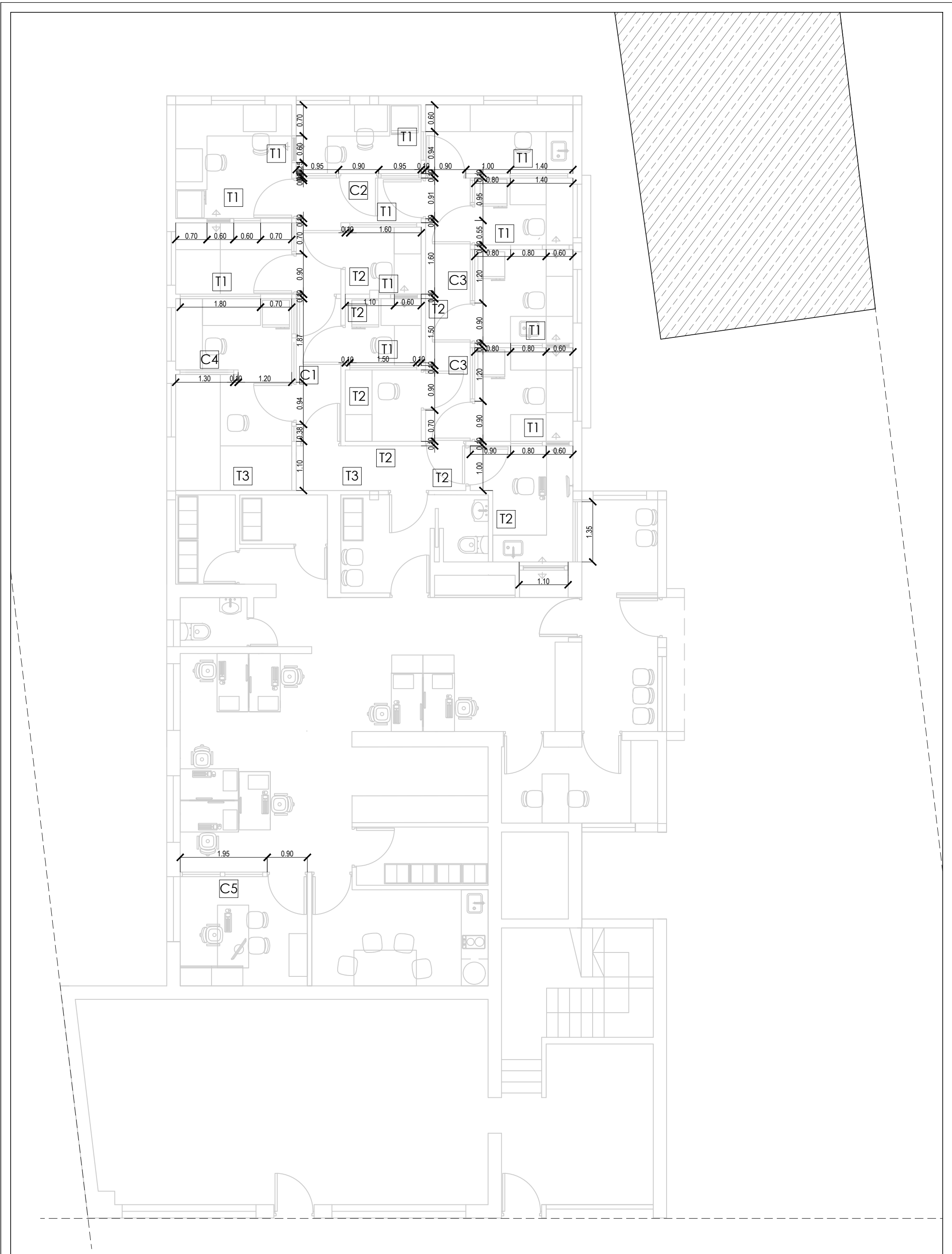

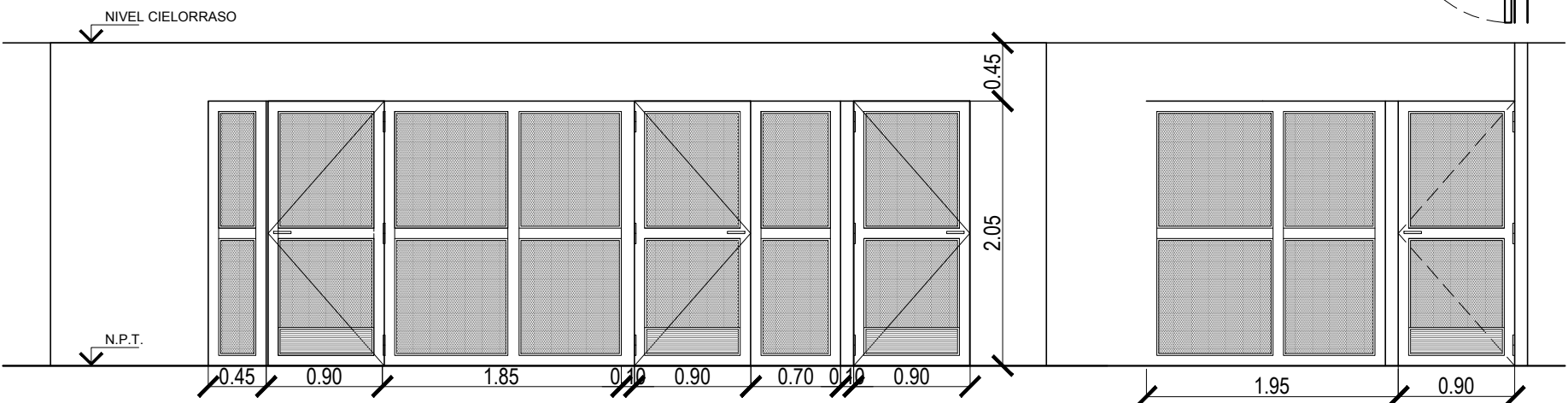
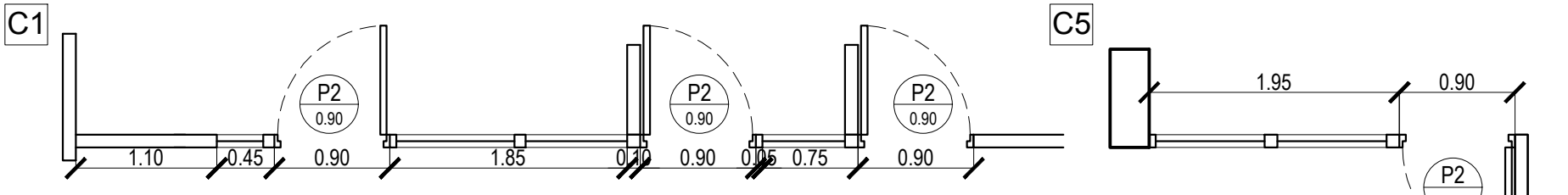

ESTRUCTURA	PERFILES PESADOS DE ALUMINIO ANODIZADO NATURAL SEMIMATE	VIDRIO	3+3 LAMINADO FLOAT	CERRADURA	DOBLE PALETA DE SEGURIDAD
HOJA	PERFILES PESADOS DE ALUMINIO ANODIZADO NATURAL SEMIMATE	—	—	HERRAJES	3 BISAGRAS EN HOJA DE ABRIR

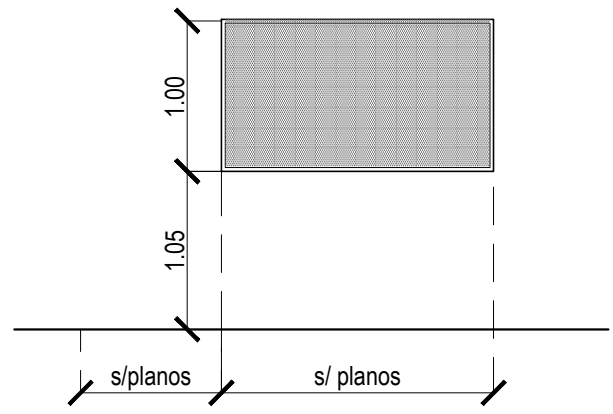
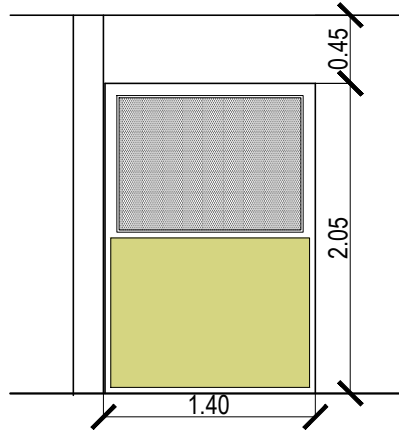
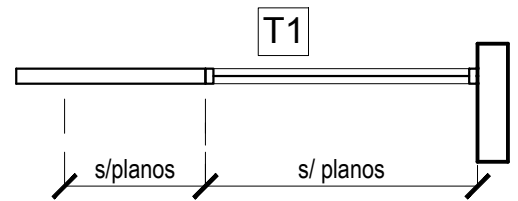
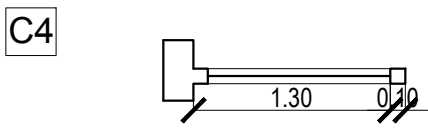





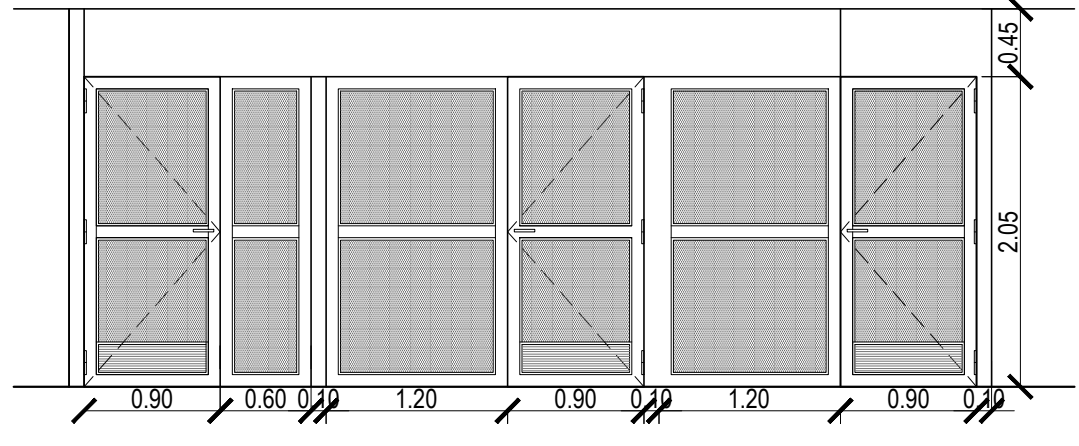
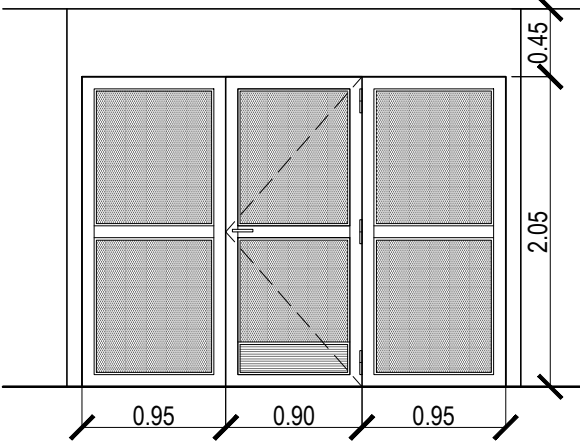
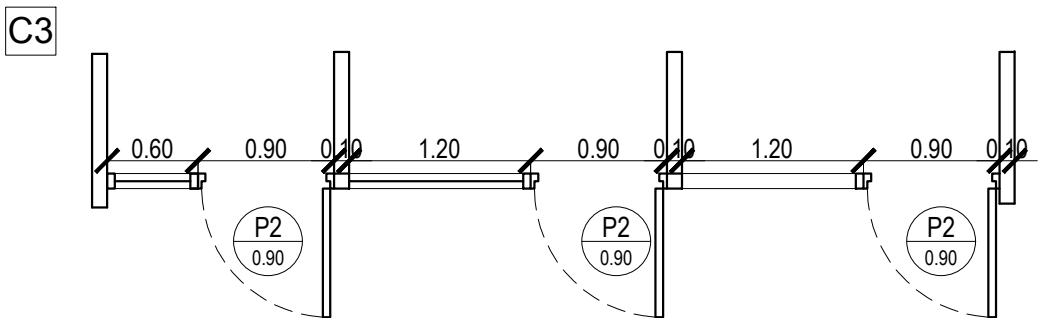
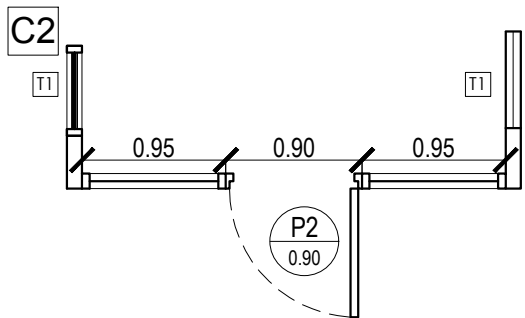

ESTRUCTURA	PERFILES PESADOS DE ALUMINIO ANODIZADO NATURAL SEMIMATE	VIDRIO	3+3 LAMINADO FLOAT
HOJA	PERFILES PESADOS DE ALUMINIO ANODIZADO NATURAL SEMIMATE	PAÑO CIEGO	PLACA DOPBLE DE MELAMINA 18 MM ENCHAPADA COLOR BLANCO

ESTRUCTURA	PERFILES DE CHAPA GALVANIZADA EMPLACADOS CON PALCAS DE ROCA DE YESO 12.5 MM-AISLACION LANA DE VIDRIO 50 MM-PINTURA EPOXI	CARPINTERIA	PERFILES PESADOS DE ALUMINIO PREPINTADO BLANCO-VIDRIO 3+3 LAMINADO FLOAT-PAÑO FIJO-VENTANA GUILLOTINA S/PLANO
------------	--	-------------	---



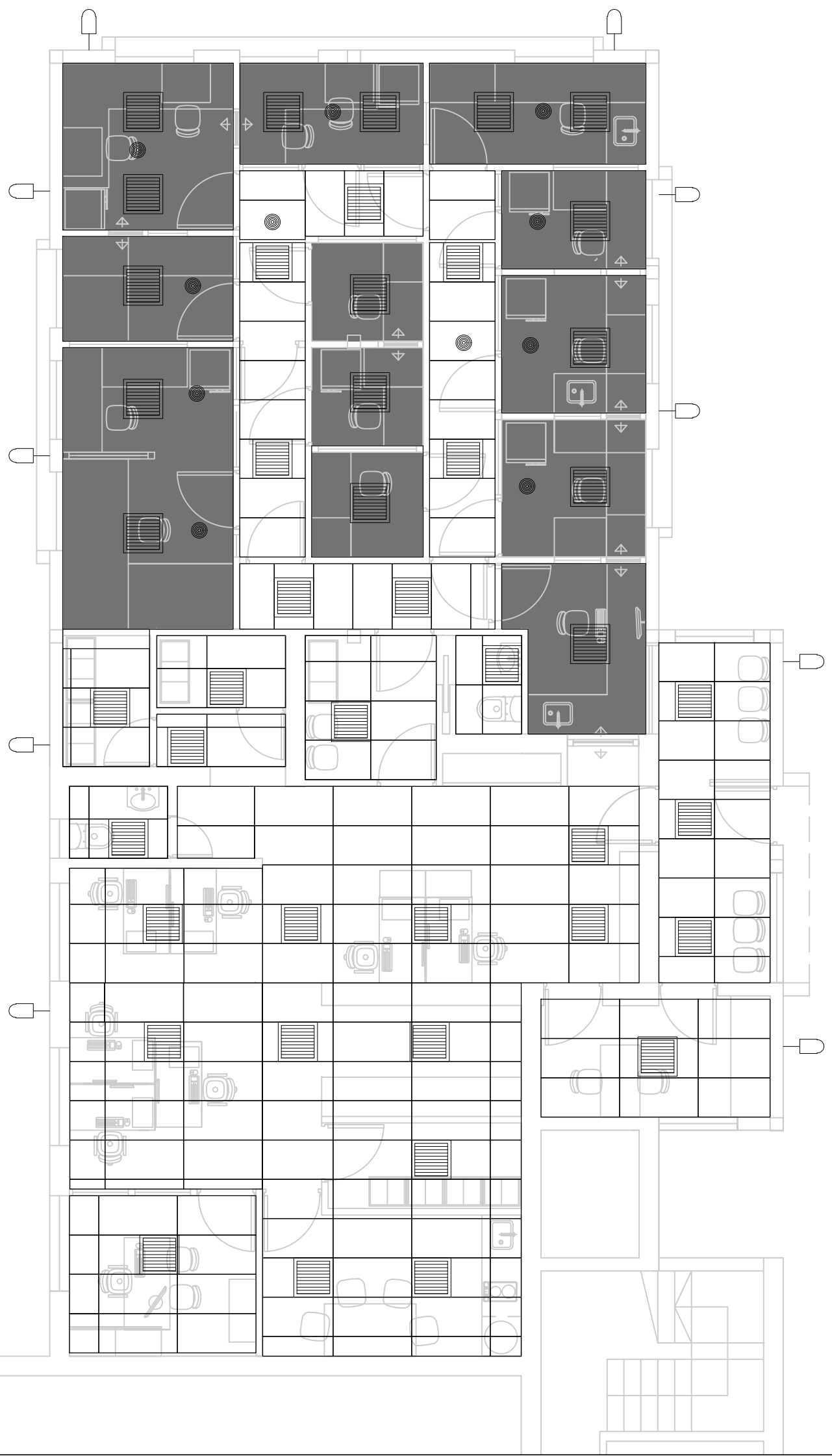

ESTRUCTURA	PERFILES PESADOS DE ALUMINIO ANODIZADO NATURAL SEMIMATE	VIDRIO	3+3 LAMINADO?? FLOAT	CERRADURA	DOBLE PALETA DE SEGURIDAD
HOJA	PERFILES PESADOS DE ALUMINIO ANODIZADO NATURAL SEMIMATE	PAÑO CIEGO	DE ALUMINIO A TORNILLO.	HERRAJES	3 BISAGRAS EN HOJA DE ABRIR

REFERENCIAS			
BLOQUE	DESCRIPCION		
			luz emergencia autonoma 60 leds tipo Gamasonic linea GX4060-L2
	Artefacto de iluminación de embutir tipo "Lumenac Office C led" 60x60		Cielorraso Suspendido 0.60x0.60m, linea tipo Deco Acustic de DURLOCK o similar.
	HELI X SCREEN LED NW EMPOTRADO ALU GRIS marca tipo DELTALIGHT		Cielorraso Suspendido 0.60x1.20m, linea tipo Deco Clasic de DURLOCK o similar.
	tubo UV flurescente-Germicida 253 mm (15 wats)		Cielorraso Suspendido junta tomada de DURLOCK.

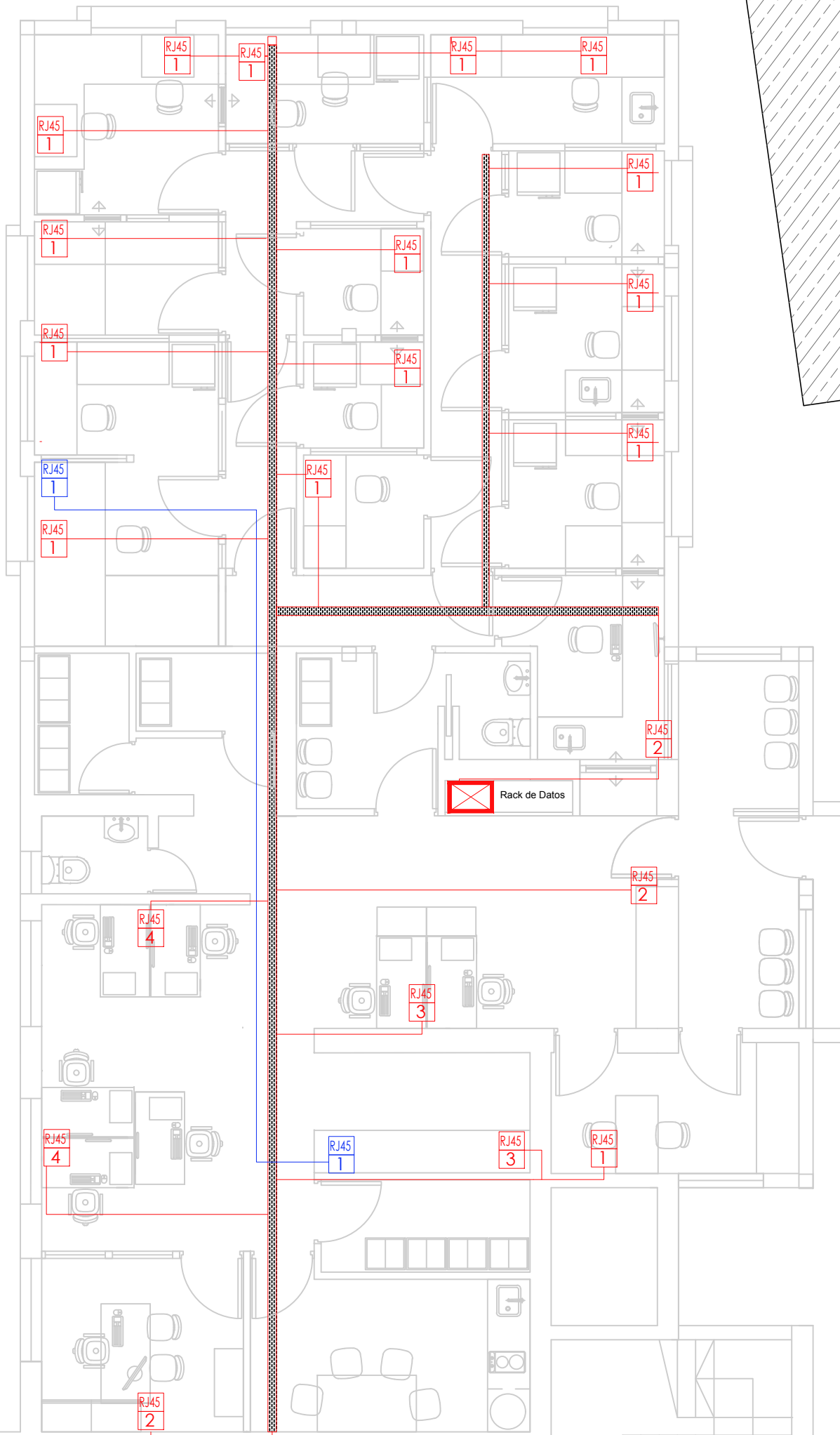



REFERENCIAS	
BLOQUE	DESCRIPCION
	BANDEJA PORTA CABLE Linea Perforada 200x50
	PUESTO DE RED



- ① BAJADA PPN Ø1" ALIMENTACION TT
- ② BAJADA PPN Ø1" AGUA FRIA
- ③④ DISTRIBUCION AGUA FRIA Y CALIENTE
- DISTRIBUCION DE AGUA
- ALIMENTACION DIRECTA A T.R.Ø1/2
- - - ALIMENTACION A TERMOTANQUEØ19
- + CANILLA SERVICIO
- + LLAVE DE PASO

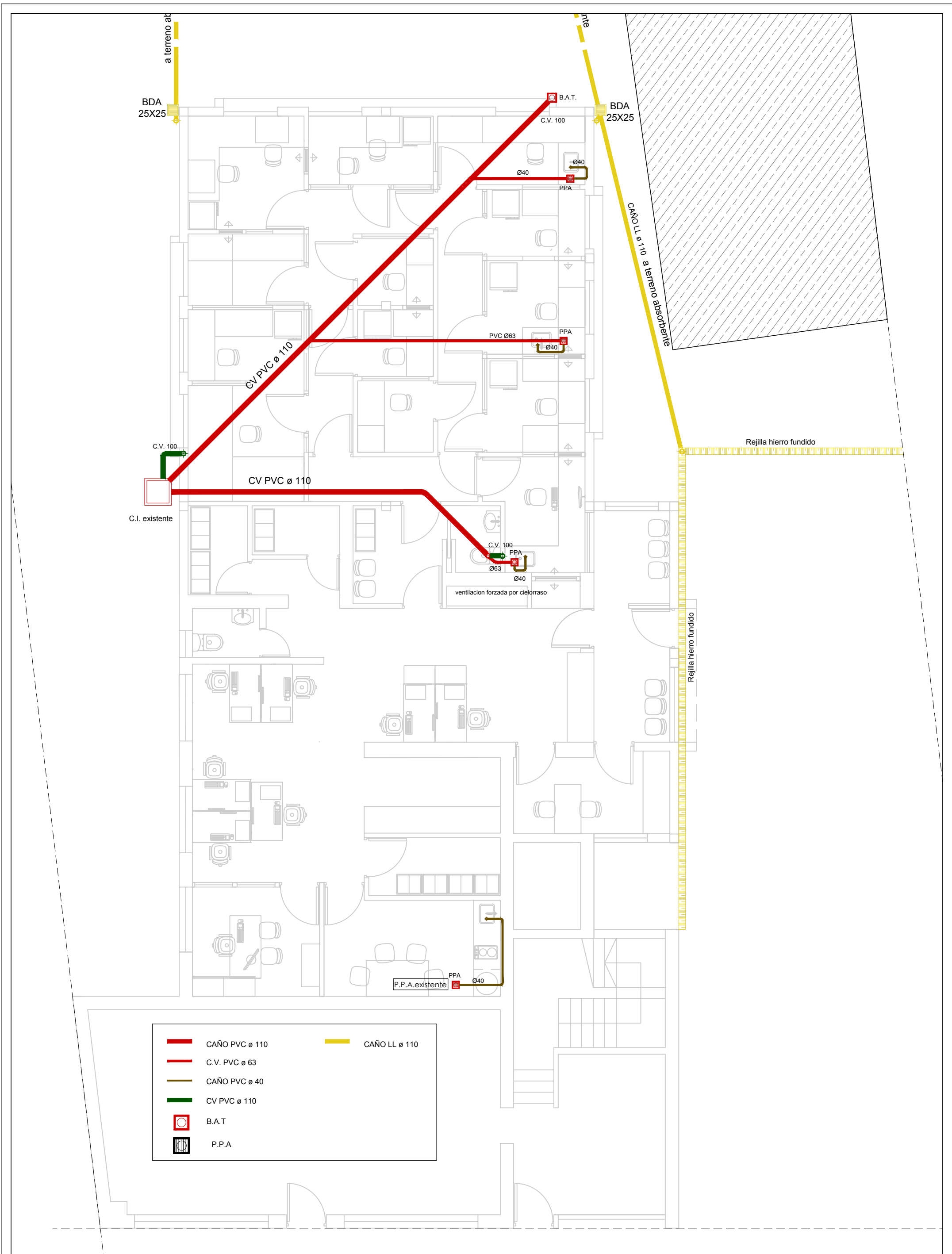

## REFERENCIAS

BLOQUE	DESCRIPCION	BLOQUE	DESCRIPCION
	Tablero principal		tomas 10A ( cantidad segun numero)
	Tablero de Servicios Esenciales		tomas 20A ( cantidad segun numero)
	Tablero Seccional		Boca para luminaria exterior
	Tablero de transferencia automática		Boca en cielorraso
	Generador de energía eléctrica 220Vca-13 kVA tipo Marca GENERAC a gas natural		Boca en cielorraso con equipo Inverter

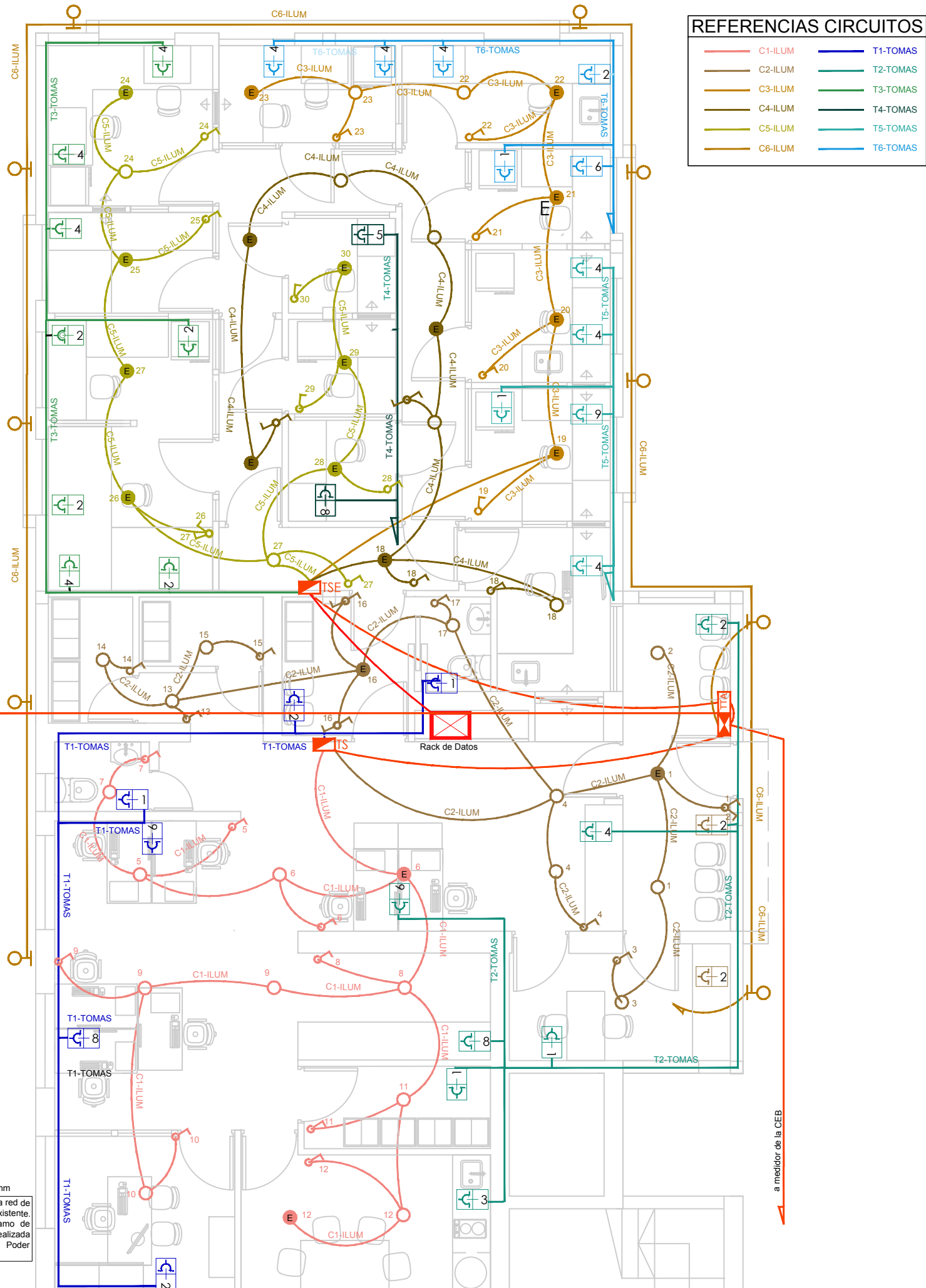

REFERENCIA UNIDADES EXTERIORES

UNIDADES EXTERIORES	MODELO	MSAF40-36HI-01M
CAPACIDAD NOMINAL	Refrigeración	W 10600
	Calefacción	W 12000
CONSUMO ELÉCTRICO	Refrigeración	W 3206
	Calefacción	W 3210
PESO EQUIPO	kg.	70,0
DIMENSIONES EQUIPO	ancho x prof x alto mm	946x410x810

REFERENCIA UNIDADES INTERIORES (\*)

UNIDADES INTERIORES	MODELO	MSAFMI-09HI-01M	MSAFMI-12HI-01M	MSAFMI-18HI-01M	MSAFMI-24HI-01M
CAPACIDAD NOMINAL	Refrigeración	W 2674	3547	5291	6512
	Calefacción	W 2767	3837	5430	6128
CONSUMO ELÉCTRICO	Refrigeración	W 24	24	34	62
	Calefacción	W 24	24	34	62
PESO EQUIPO	kg.	7,3	7,5	9,8	12,0
DIMENSIONES EQUIPO	ancho x prof x alto mm	715x195x285	805x195x285	958x213x302	1038x220x325

(\*) Se deberá respetar la disposición de equipos interiores según plano, pudiendo reubicarse las unidades dentro de los locales, para tal caso deberá preverse el desagote de cada equipo

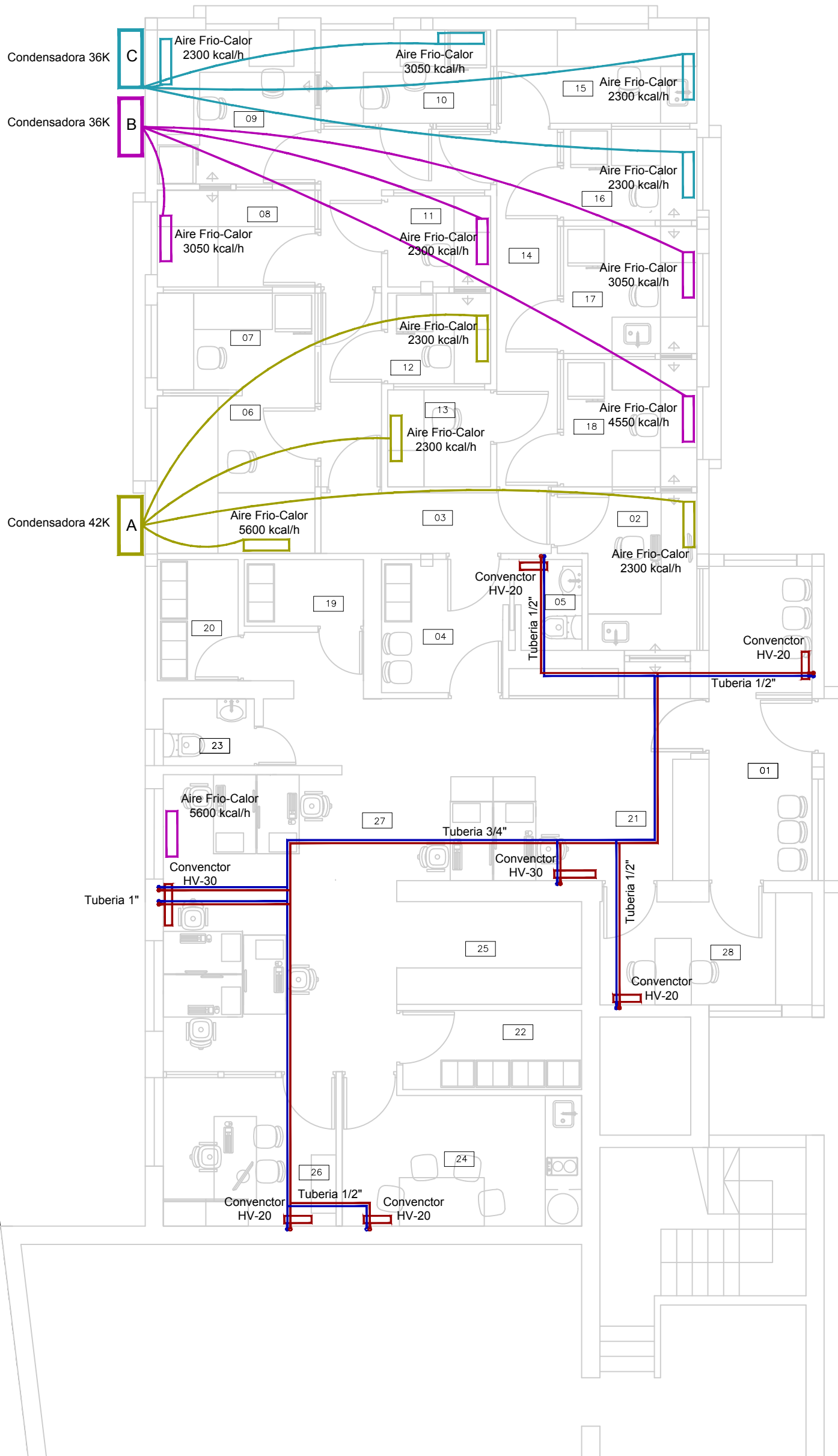

REFERENCIAS

1. RECEPCION-ACCESO
2. INSPECCION DE EVIDENCIAS
3. CIRCULACION RESTRINGIDA
4. VESTUARIO
5. BAÑO
6. SALA SECUENCIADOR
7. SALA POST PCR
8. SALA EQUIPOS PCR
9. SALA PCR
10. SALA CUANTIFICACION
11. SALA MITOCONDRIAL-AMPLIFICACION
12. SALA MITOCONDRIAL-SECUENCIADOR
13. SALA EXTRACCION DE REFERENCIAS
14. CIRCULACION RESTRINGIDA
15. SALA DE PREPARACION DE REACTIVOS Y LIMP INST.
16. SALA EXTRACCION LCN
17. SALA DE HUESOS
18. SALA DE EXTRACCION
19. SALA DE SECUESTROS-REFERENCIAS
20. SALA DE SECUESTROS-EVIDENCIAS
21. MESA DE ENTRADAS
22. ARCHIVO
23. BAÑO
24. COCINA
25. GENMAPPER
26. OFICINA DIRECCION
27. OFICINA ADMINISTRATIVA
28. SALA ENTREVISTAS-EXTRACCION

REFERENCIA RADIADORES CONVECTORES





**HV-30**

- Calefacción: 3000 Kcal/h
- Características Eléctricas:
  - Alimentación: 220 volts / 50Hz / 1Fase
  - Potencia: 60 W/h
  - Consumo: 0,60 A
- Caudal de agua necesario: 300 L/h
- Dist. entre conexiones: 350 ó 500 mm con adaptador
- Conexiones Hidráulicas:
  - Entrada: 1/2" / • Salida: 1/2"
- Dimensiones (alt. x an. x prof.): 680x 450 x 120 mm



**HV-20**

- Calefacción: 2000 Kcal/h
- Características Eléctricas:
  - Alimentación: 220 volts / 50Hz / 1Fase
  - Potencia: 30 W/h
  - Consumo: 0,30 A
- Caudal de agua necesario: 200 L/h
- Dist. entre conexiones: 350 ó 500 mm con adaptador
- Conexiones Hidráulicas:
  - Entrada: 1/2" / • Salida: 1/2"
- Dimensiones (alt. x an. x prof.): 450 x 450 x 120 mm

REFERENCIAS			
BLOQUE	DESCRIPCION	BLOQUE	DESCRIPCION
	Tablero principal		tomas 10A ( cantidad segun numero)

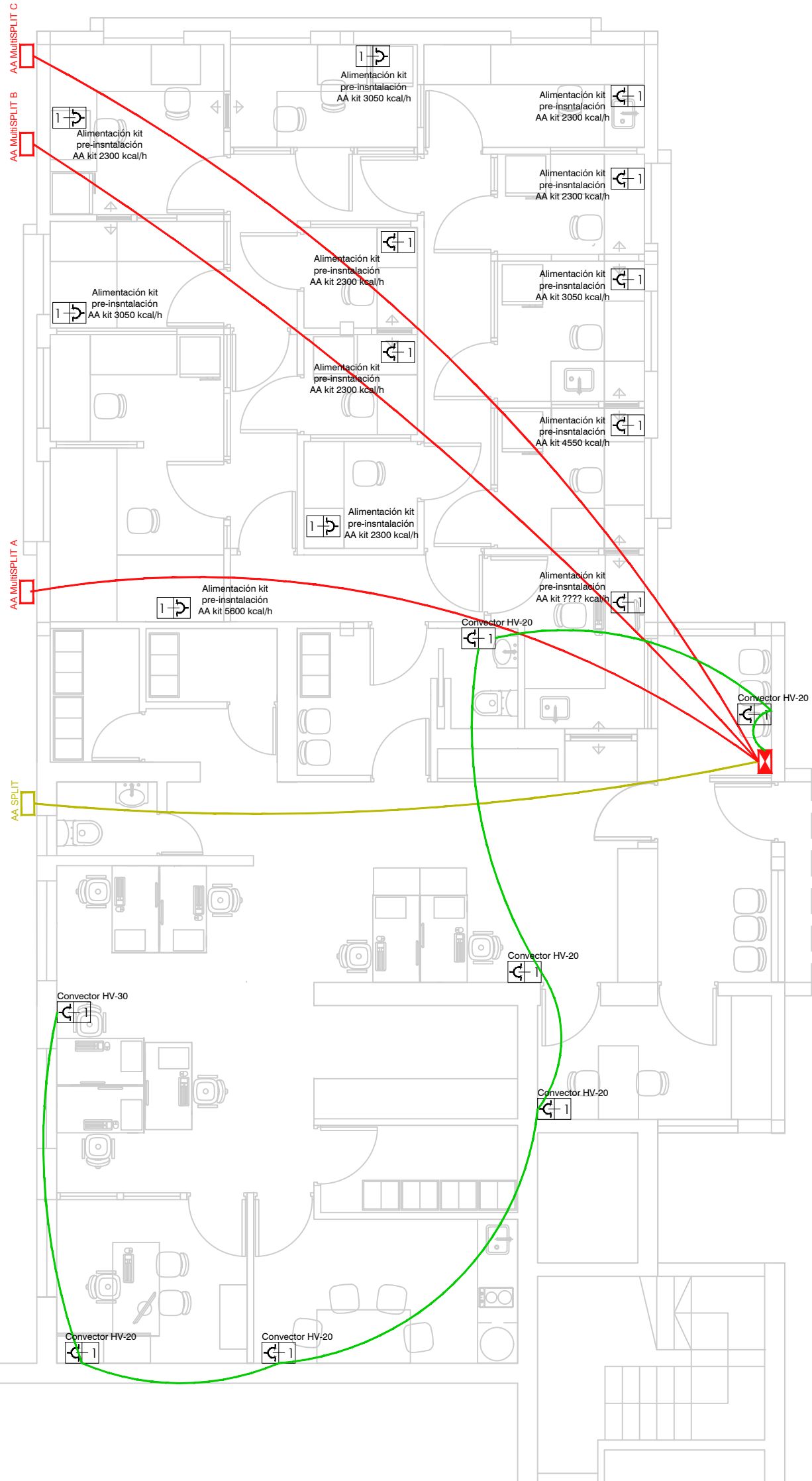



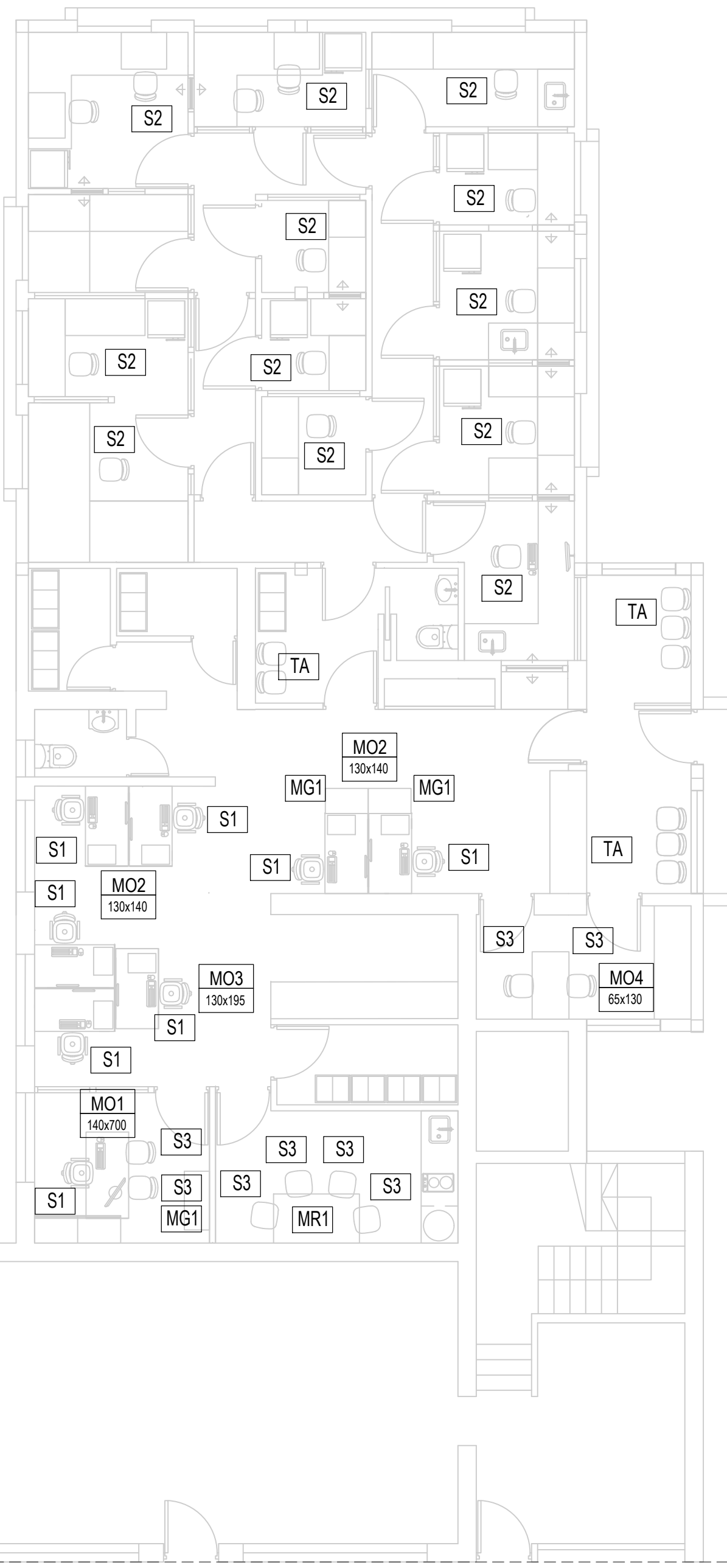

MOBILIARIO_ESCRITORIOS		
LOCAL	DESCRIPCION TECNICA	
OF. DIRECTOR linea EJECUTIVA	Tipo EQUINOX BASIC linea EJECUTIVA DE A.A. - 140x700 con portamonitor y cajonera lateral rodante izq/der. 90x57x45	MO1 140x700
AREA ADMINISTRACION linea OPERATIVA	Tipo EQUINOX BASIC linea OPERATIVA DE A.A. - 130x130 Isla de 2 c/ pantalla y soporte portamonitor. (65x130 c/ escrit.)	MO2 130x130
	Tipo EQUINOX BASIC linea OPERATIVA DE A.A. - 130x195 Isla de 3 c/ 2 pantalla y soporte portamonitor.	MO3 130x195
	Tipo EQUINOX BASIC linea OPERATIVA DE A.A. - 65x130 Individual	MO4 65x130
OFFICE	Mesa de Reunion de 80x140 Tipo EQUINOX DE A.A.	MR1 80x140
OFICINAS	BIBLIOTECA C/ PUERTA 64x74x41 c/ estantes regulables tope de Isla de 2	MG1

SILLAS Y SILLONES		
AREA ADMINISTRATIVA	OPERATIVA tipo ASTON RED tapizado eco cuero, base cromada, con apoyabrazos	S1
AREA LABORATORIO	OPERATIVA tipo ASTON RED tapizado eco cuero, base cromada sin apoyabrazos	S2
AREA ADMINISTRATIVA Y OFICCE	VISITA tipo MARINER 4 patas, tapiz. entero ecocuero, base cromada s/ apoyabrazos	S3
CIRCULACIONES	TAMDEM tipo Lisi o Fox de 3 cuerpos	TA
VESTIDOR	TAMDEM tipo Lisi o Fox de 2 cuerpos.	TA
AREA ADMINISTRATIVA	CESTO DE BASURA - 1 por isla y of. privada area administrativa	A3
	PANTALLA DIVISORIA 30x LARGO DEL MUEBLE - en Islas de 2 y 3	A4
	PORTA CPU RODANTE - por cada puesto de trabajo	A5
	CARRO DE AA, cajonera rodante 32x41x69 - en cada puesto operativo	A6
	PORTA PAPELES COLGANTE METALICO - sobre pantallas - en islas de 2 y 3	A8
	ERGO PAD - en cada puesto de trabajo - color NEGRO	A9
	MENSULA SOPORTE EN V - en muebles operativos	A10
PORTA TECLADO DESLIZANTE - en mueble operativo	A11	





15-SALA DE PREPARACION DE REACTIVOS

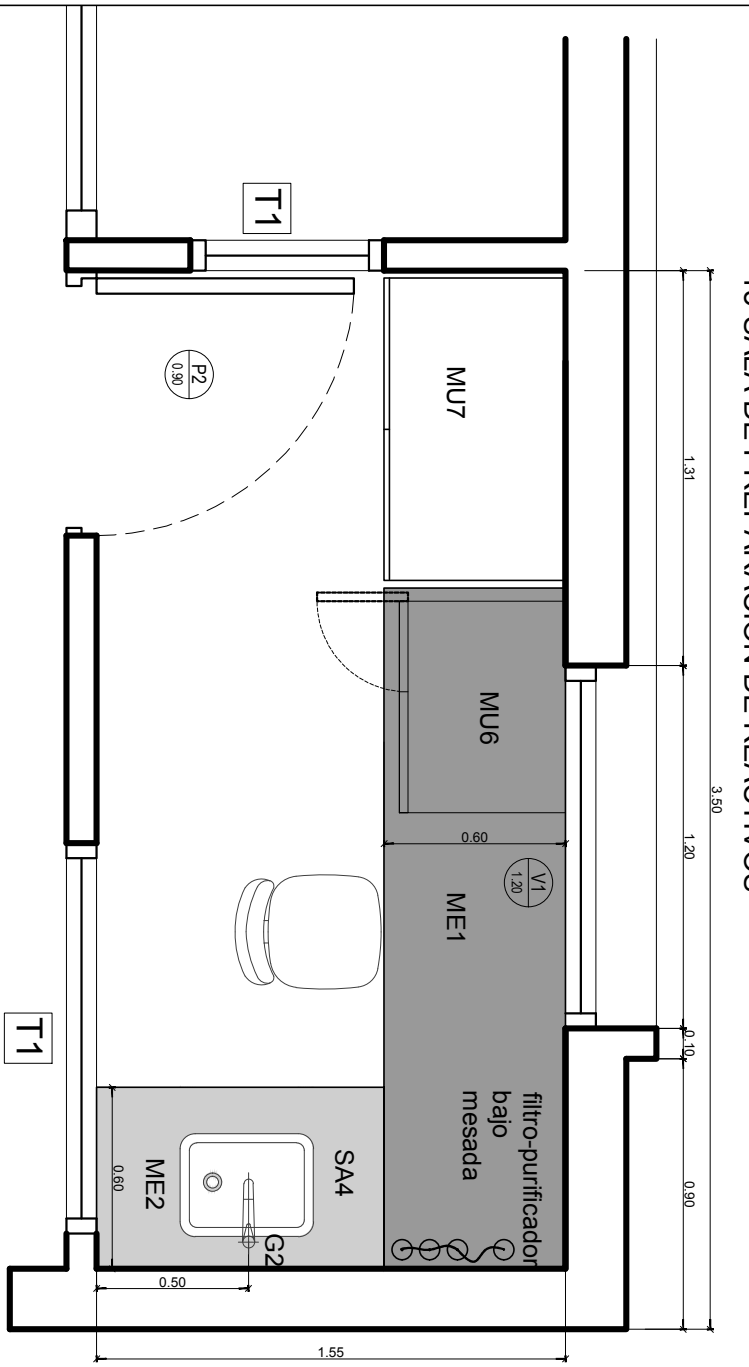

VISTA-CORTE

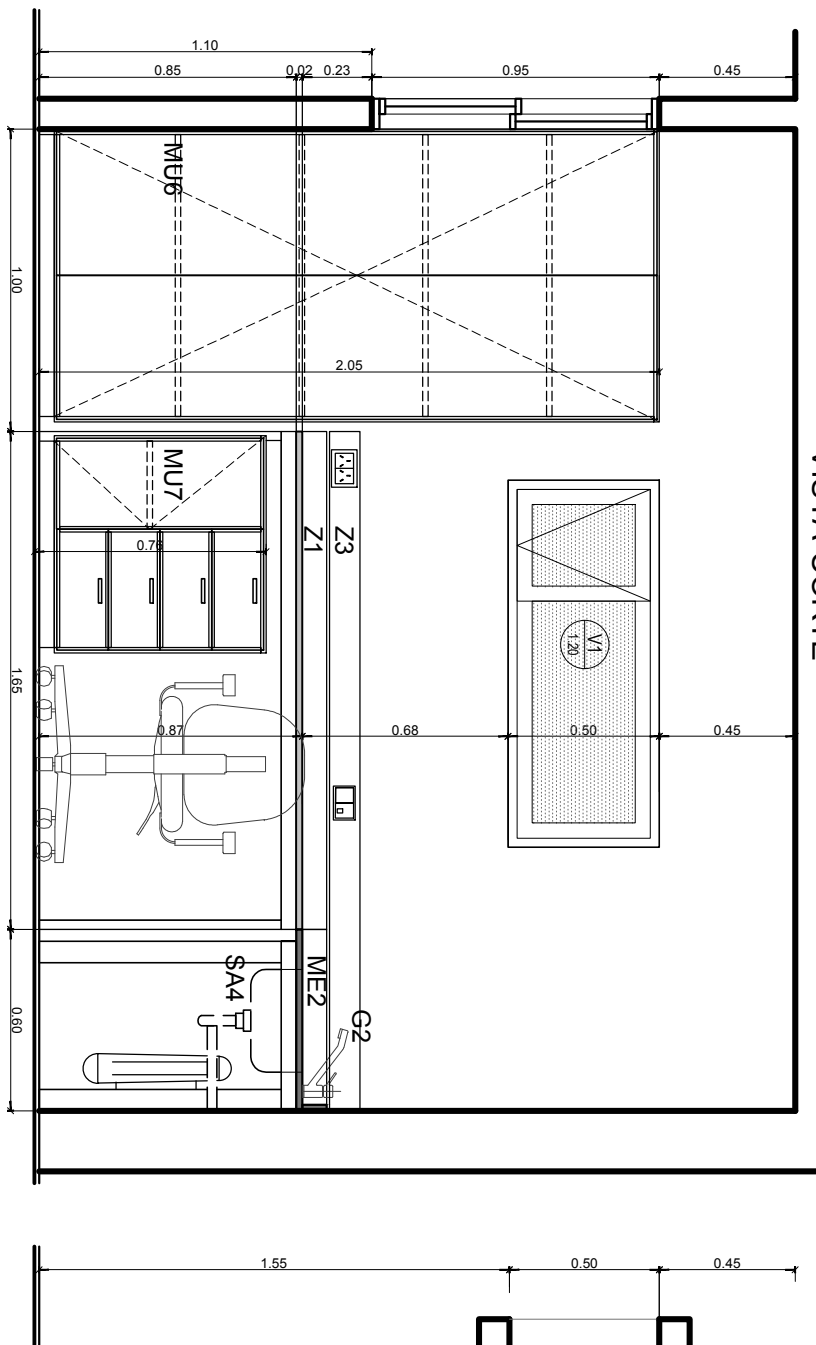

10-SALA DE CUANTIFICACION

VISTA-CORTE

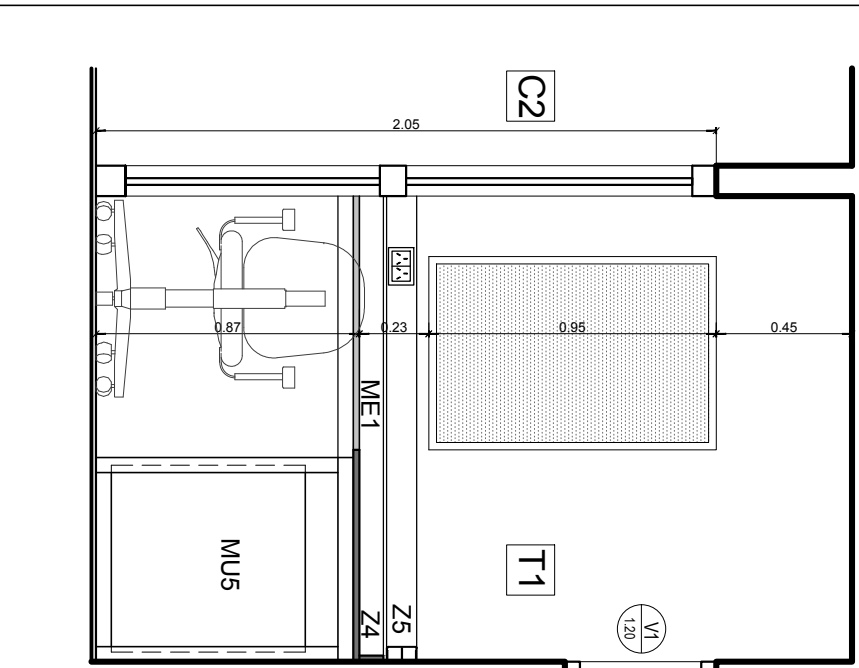

VISTA-CORTE

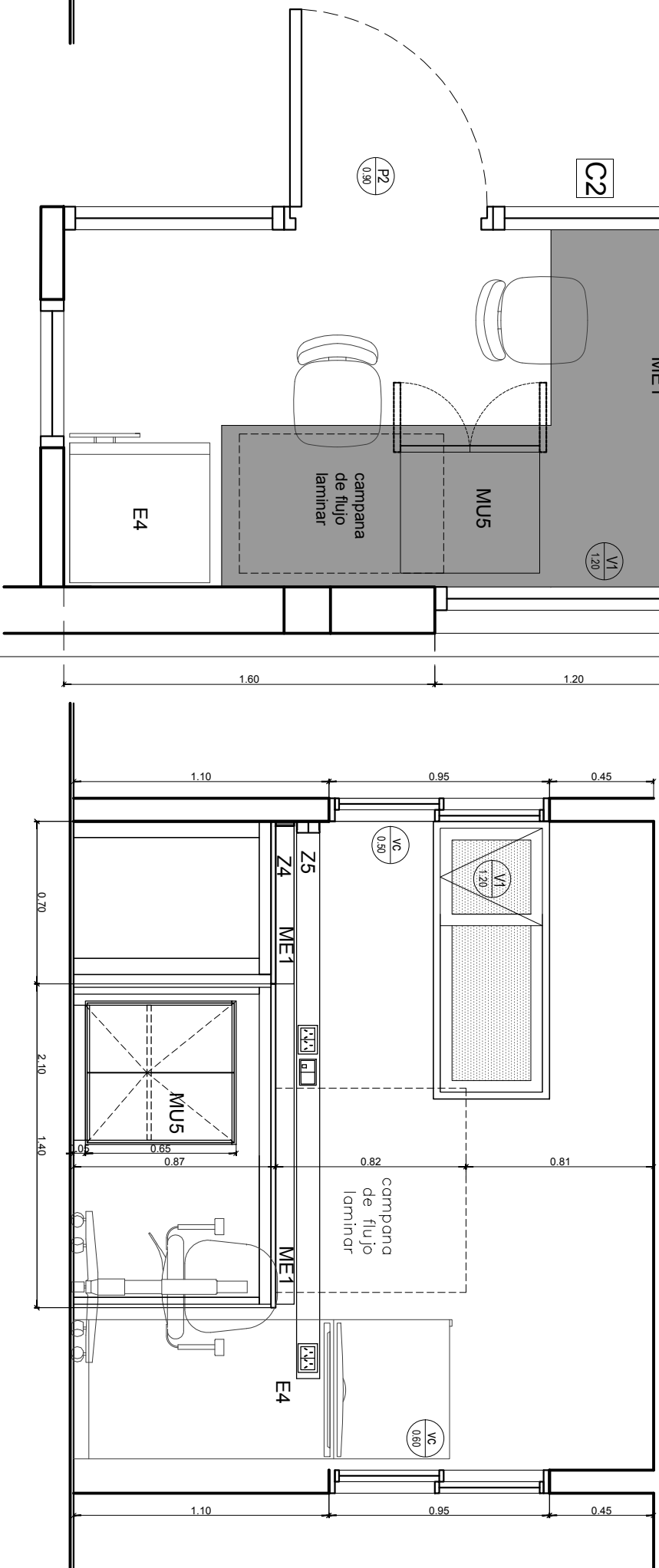



16-SALA EXTRACCION LCN

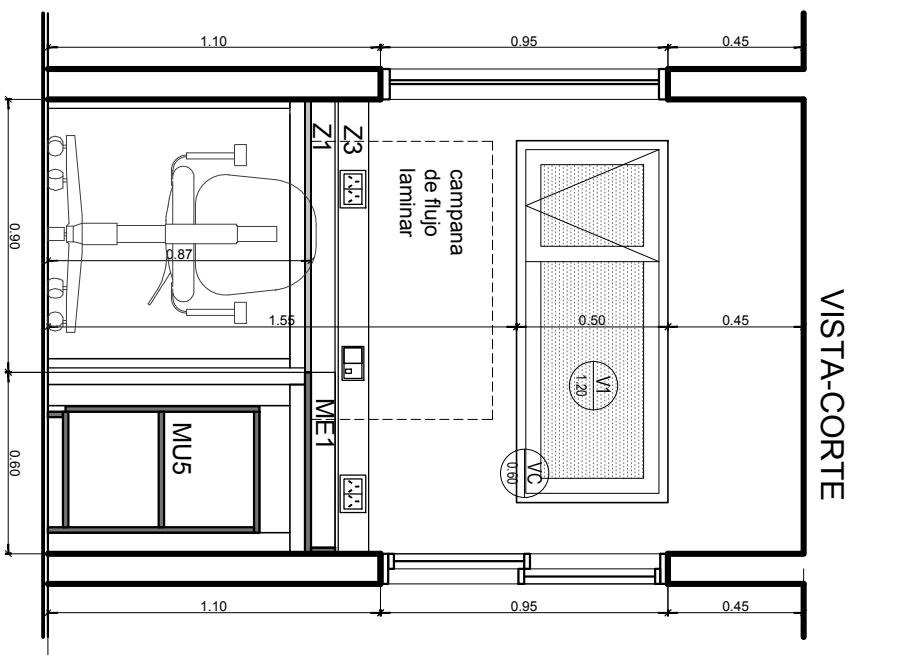
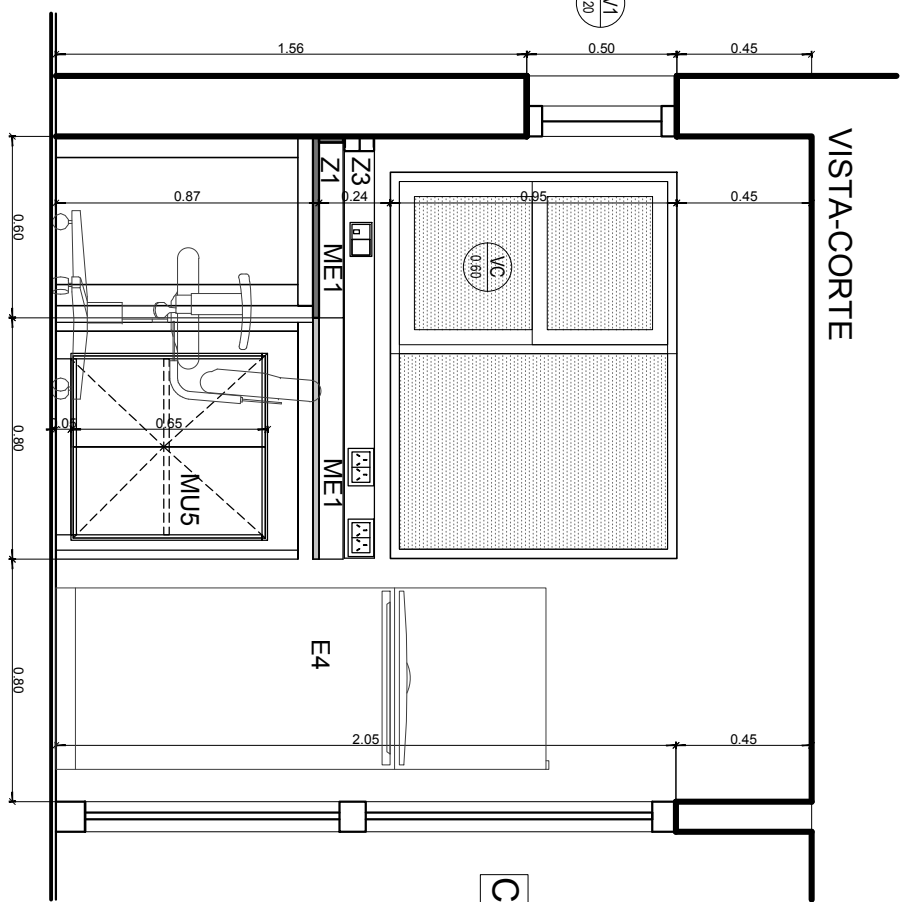
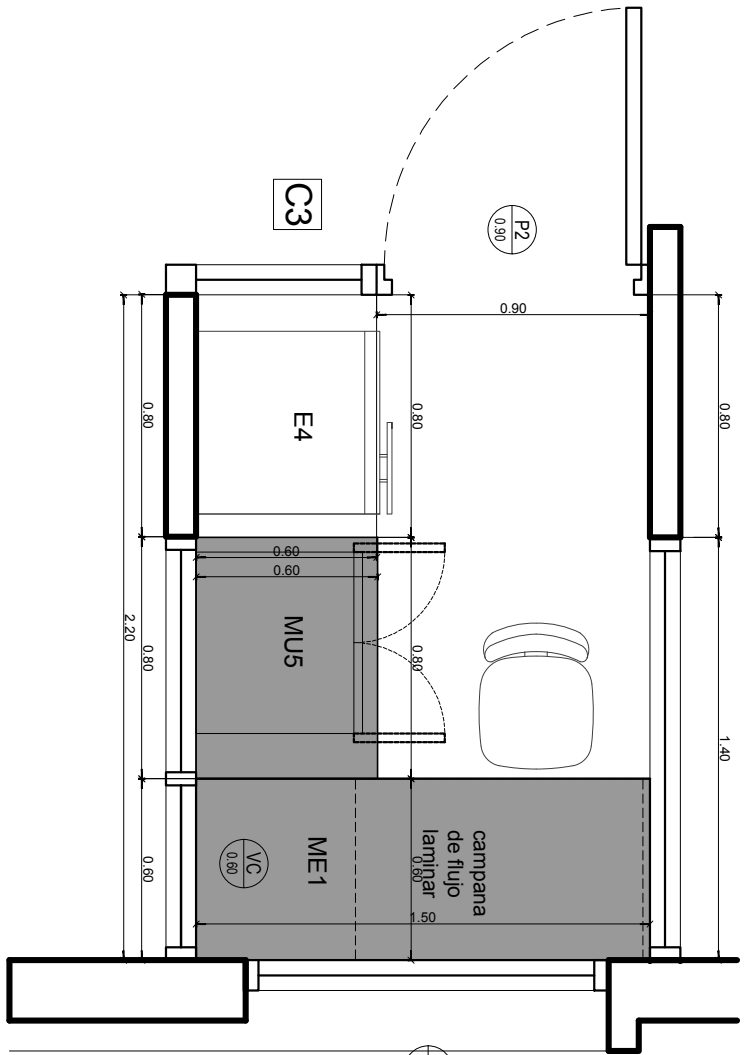

17-SALA DE HUESOS

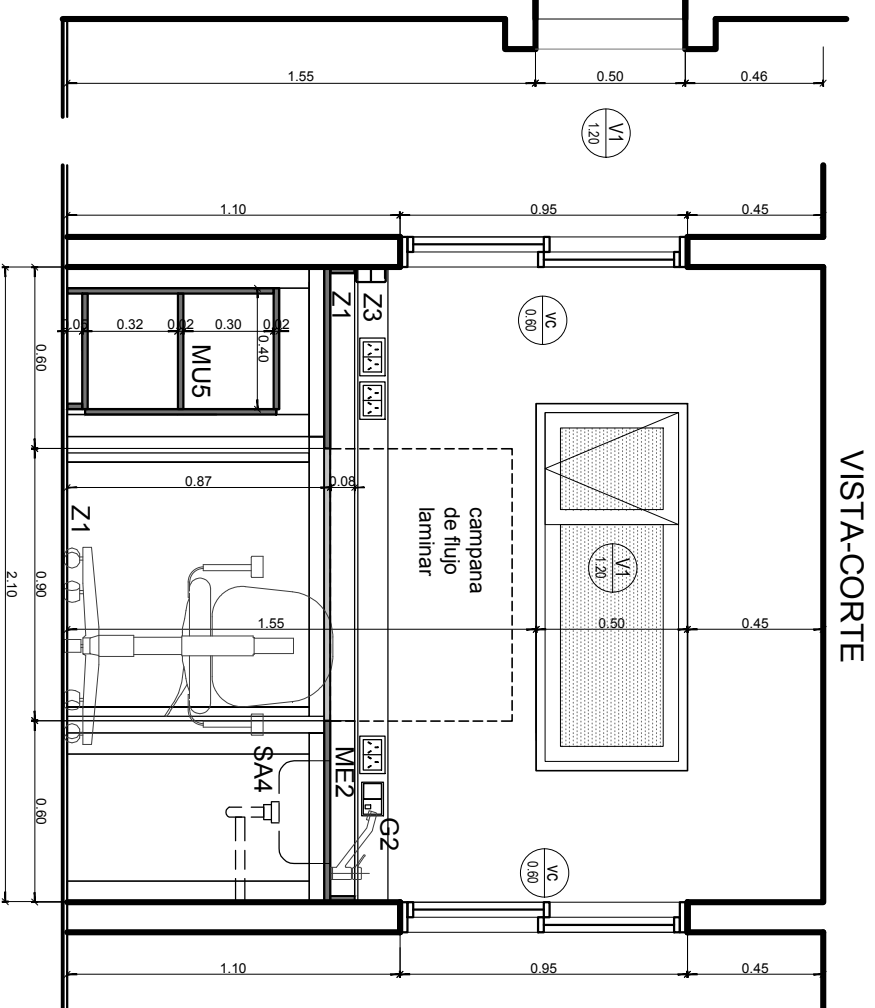
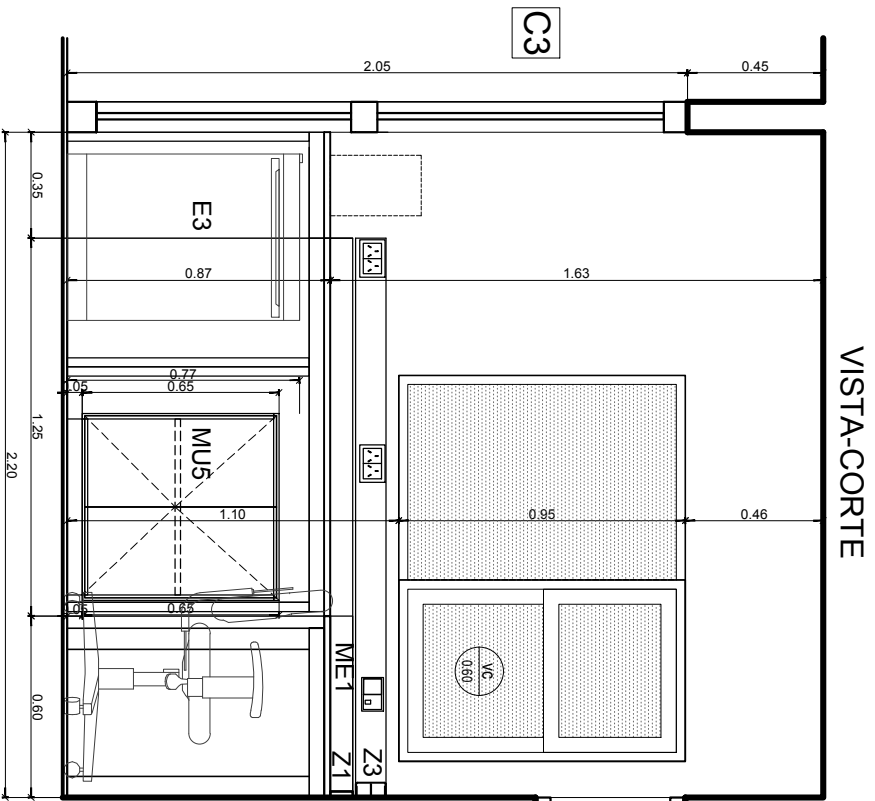
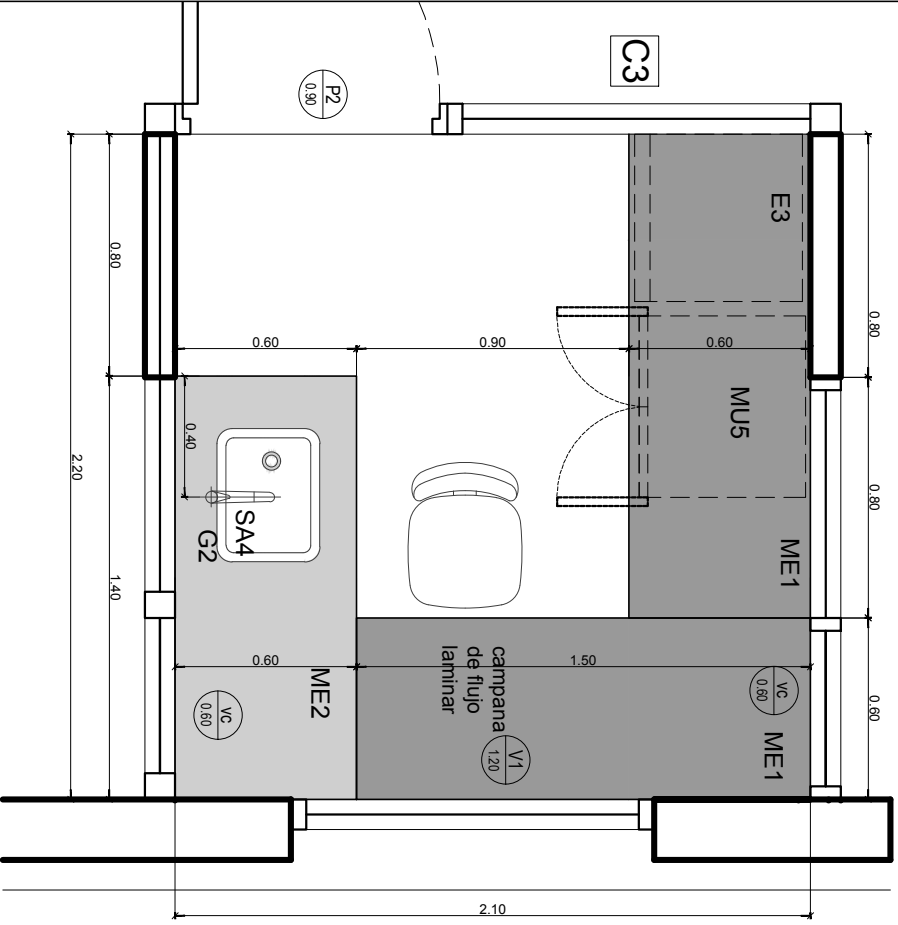

07-SALA POST PCR  
PLANTA

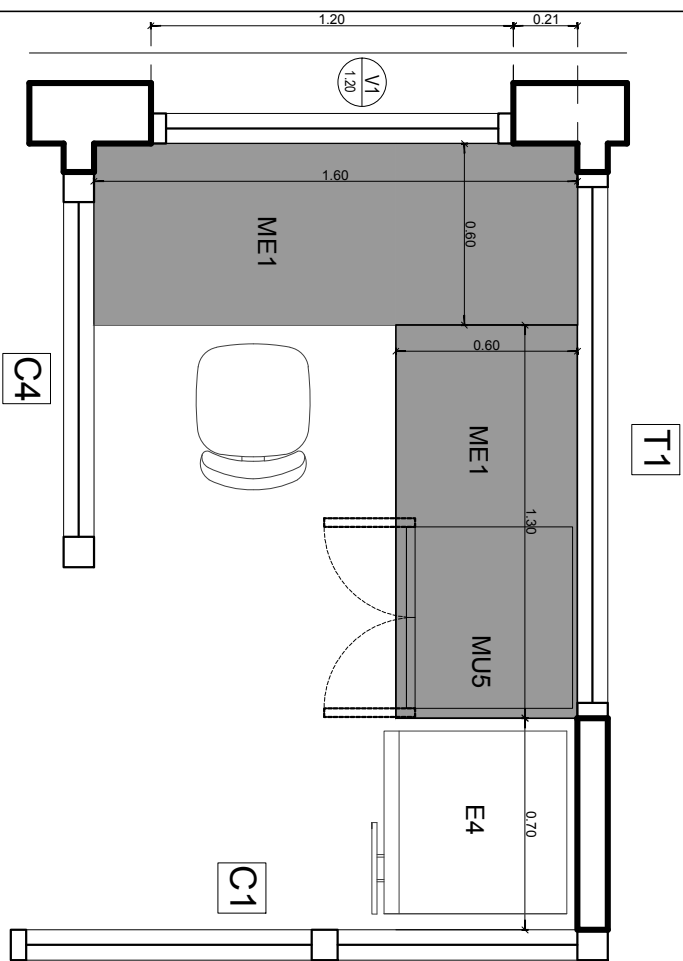

VISTA-CORTE

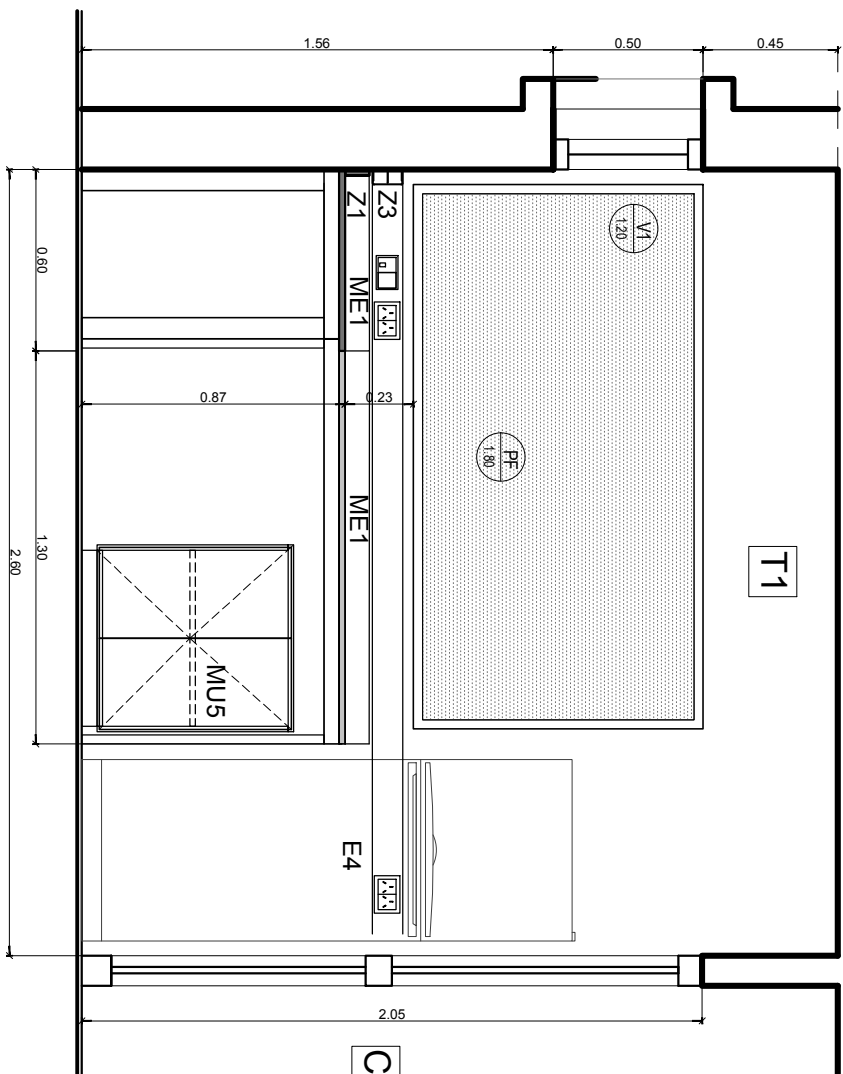

VISTA-CORTE

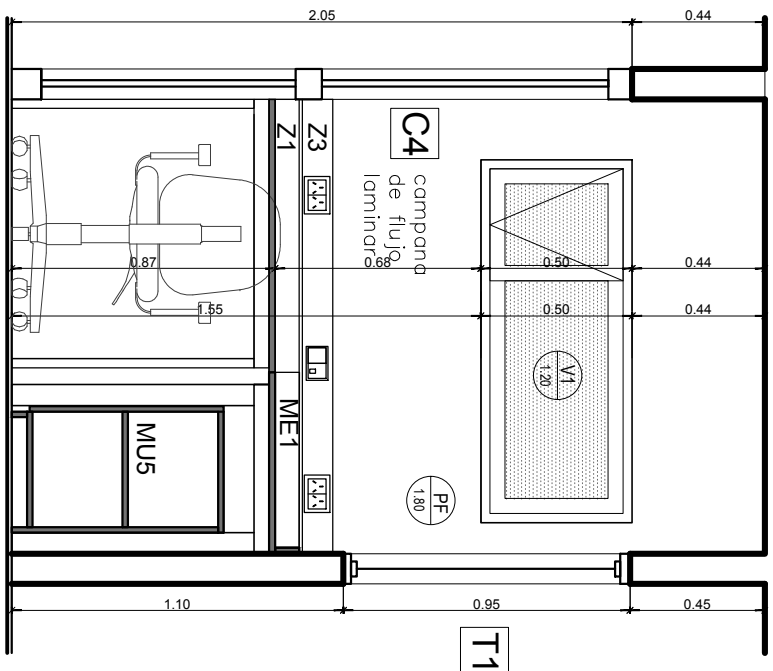

06-SALA SECUENCIADOR

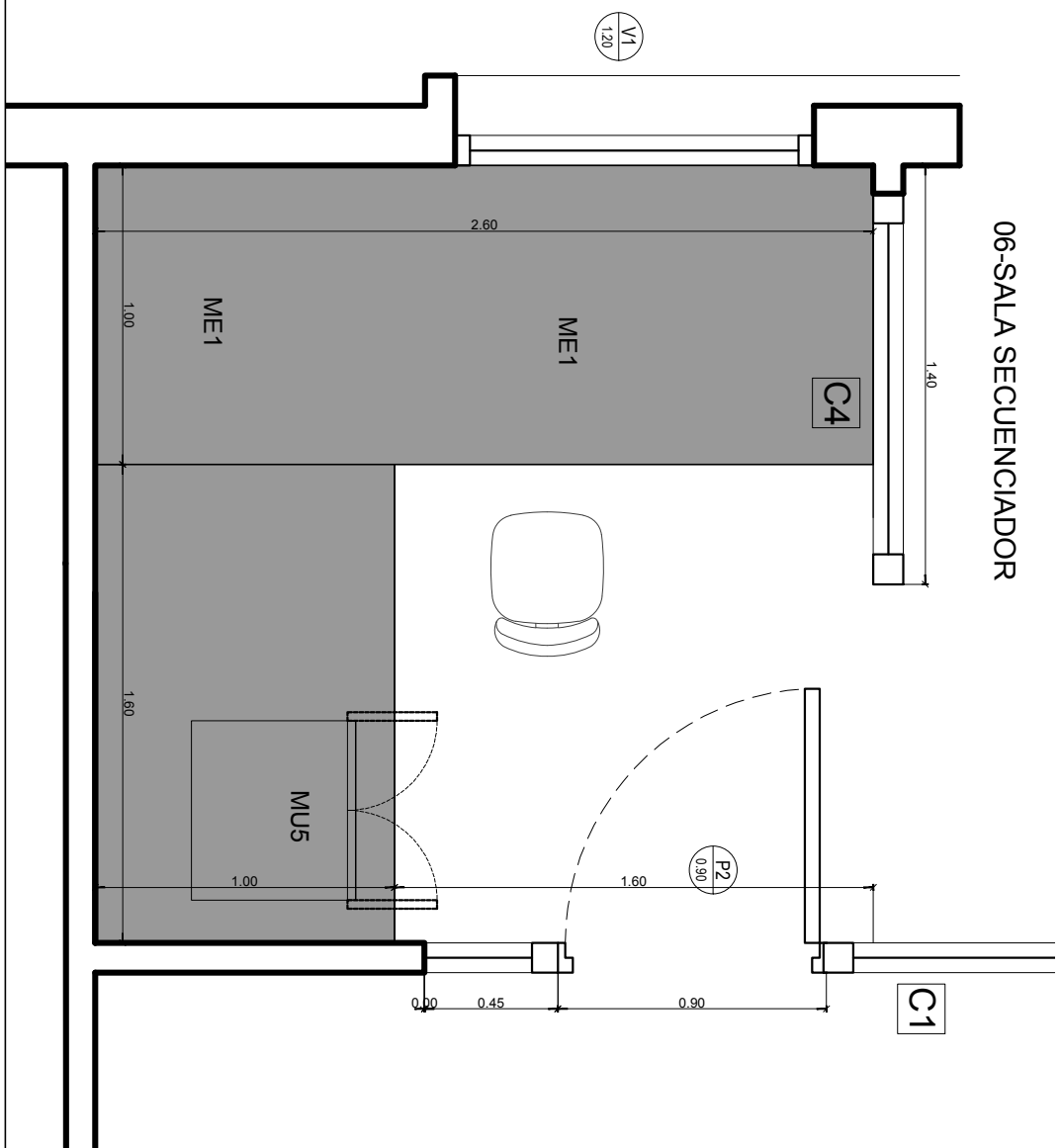

VISTA-CORTE

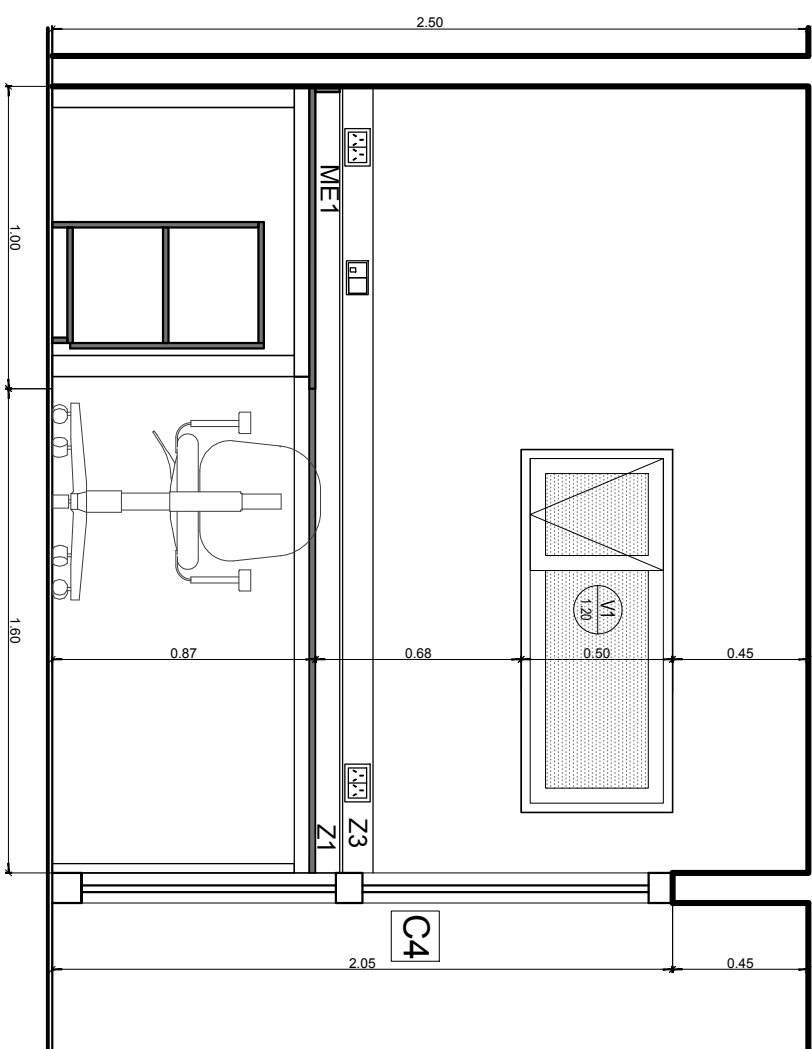

11 - SALA MITOCONDRIAL AMPLIFICACION 12-SECUENCIACION 13-EXTRACCION DE REFERENCIAS

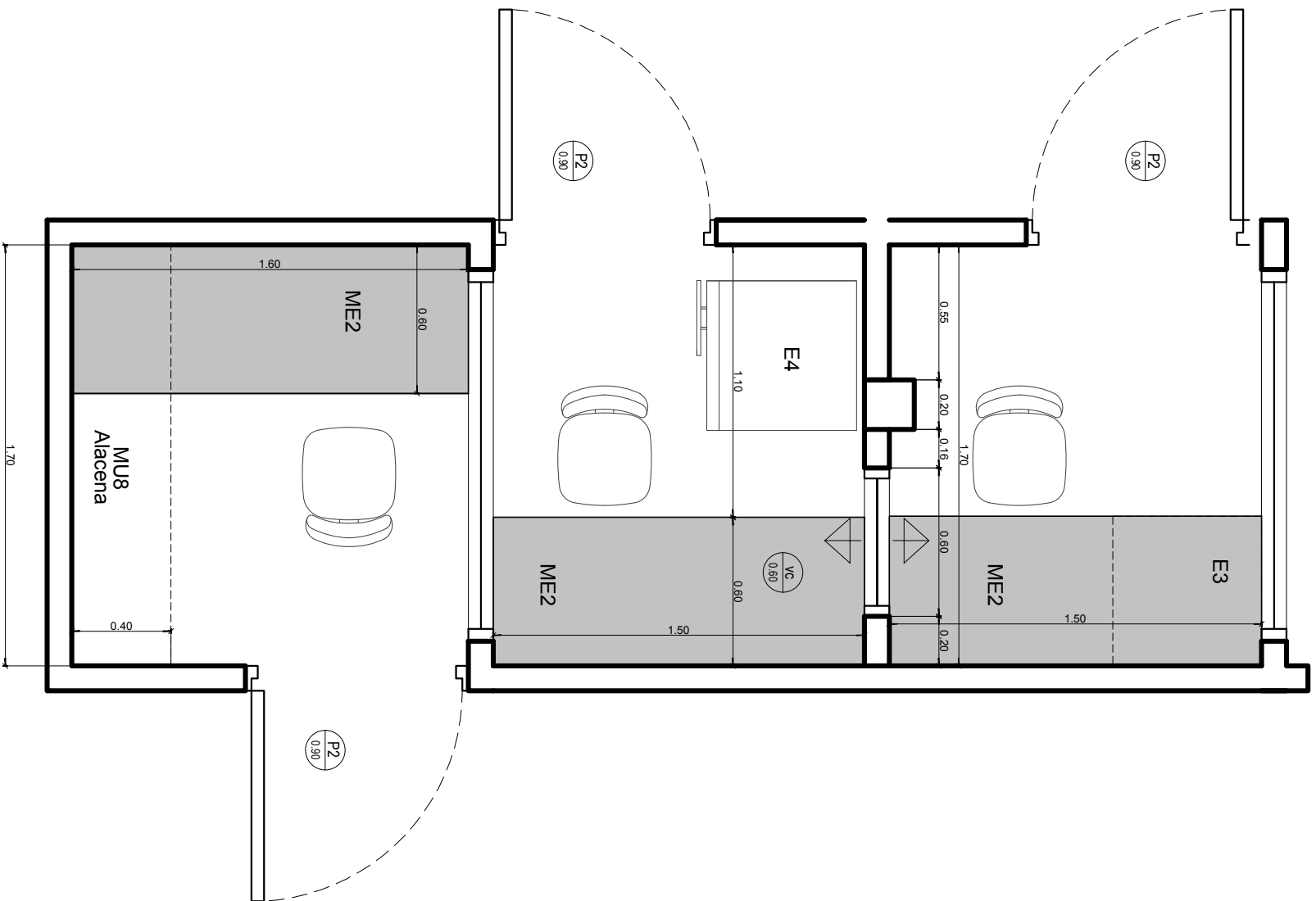

VISTA-CORTE

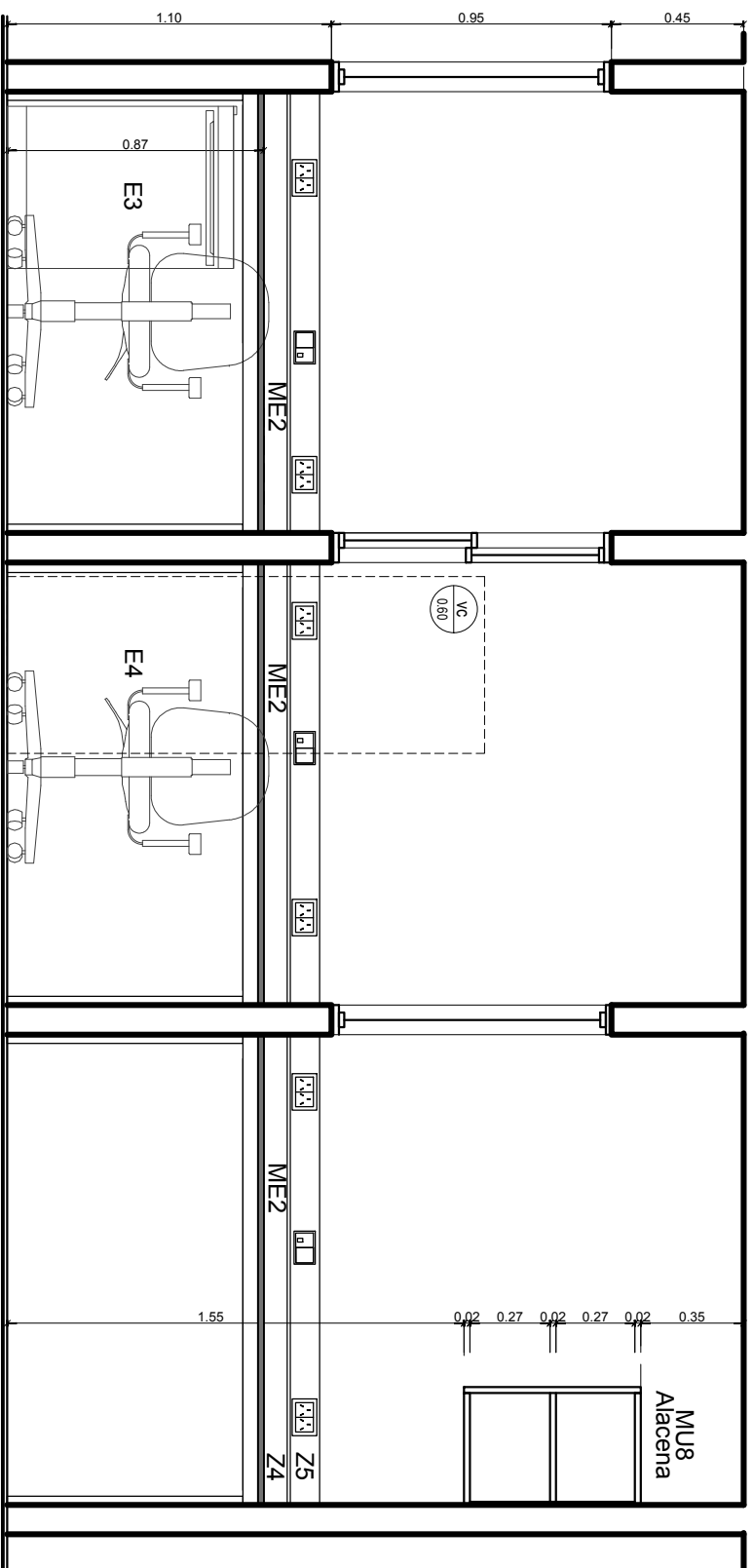

## REFERENCIAS SANITARIOS Y OFFICE

SANITARIOS		REVESTIMIENTOS	
SA1	Inodoro con mochila tipo línea Varese de Ferrum	R1	Piso Porcelanato 27.7 X 57.7 Basalt Lapado Blanco Rect. de San Lorenzo
SA2	Vanitory Venecia Ferrum 38x48 de colgar-wenge	R2	Piso Porcelanato 57.7 X 57.7 Basalt Lapado Blanco Rect. de San Lorenzo
SA3	Bacha Johnson acero E 37 - 34x37 / 402 MI Pileta 34x37	R3	Revestimiento 28 X 57.7 Net Blanco Satinado de San Lorenzo
GRIFERIA		EQUIPAMIENTO	
G1	Grifería tipo FV Monocomando Modelo Libby 181/39 similar o equivalente	E1	Espéjo float 6mm
G2	Grifería tipo FV monocomando Modelo Arizona pico alto 0411.02/B1	E2	Anafe eléctrico tipo DOMECC 2 homallas de Acero Inoxidable.
G3	Grifería tipo FV unimix 0411.01 - en office -	E3	Heladera B/mesada tipo Whirlpool WRA12B 120lts Blanca 48x53x86 de H.
		E4	Heladera c/ freezer tipo Esabon de Lujó. 59.2x166.4x59.3 prof. Cap. 277lts
		E5	Dispensador de Jabon Liquido sobre mesada
		E6	Dispensador de papel en rollo en c/ retrete
		E7	Dispensador de papel de mano en pared
		E8	Papelera
ME1	Mesada granito Gris Mara	E9	Termotanque eléctrico 55 lts
ME2	Mesada de Acero Inoxidable calidad 430		
MUEBLES		ZOCALOS	
MU1	Mueble bajo mesada s/ plano, de melamina tipo Masisa	Z1	Zocalo de granito gris mara idem mesada h.:8cm
MU2	Mueble Alacena s/ plano, de melamina tipo Masisa	Z2	Zocalo de A°º idem mesada h.:8cm
MU3	Mueble Mesa de Entrada de melamina s/ plano.	Z3	Zocalo para canalizacion electrica
MU4	locker metalico 12 puertas		
MU5	Mueble s/ plano, con 2 hojas de abrir de melamina tipo Masisa		
MU6	Mueble s/ plano, con 1 hoja de abrir y cajonera de melamina tipo Masisa		
MU7	Mueble s/ plano con 2 hojas de abrir de melamina tipo Masisa	S01	Perfil T de acero inoxidable 3mm
CIELORRASOS			
C1	Cielorraso suspendido junta tomada		
C2	Cielorraso suspendido desmontable. 120x60. tipo Deco Classic		
SOLADOS			
S1	Piso Porcelanato 56.7 X 56.7 Basalt Lapado Blanco Rect. de San Lorenzo		
S2	Piso vinilico Linea Eclipse Premitun de Tarket		
S3	Piso de goma encastrable tipo Siberia de Indelval		
LISTELES			
L1	Perfil U de acero inoxidable de 2.5x1 cm		

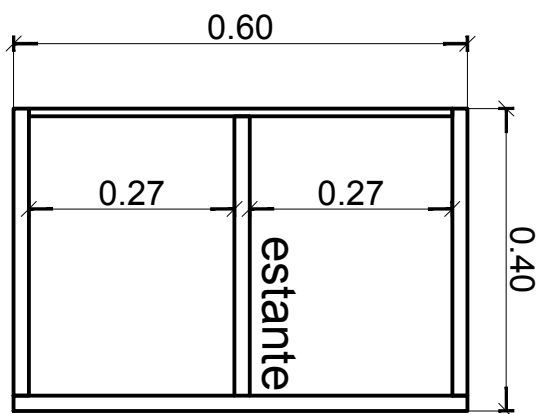

MU2

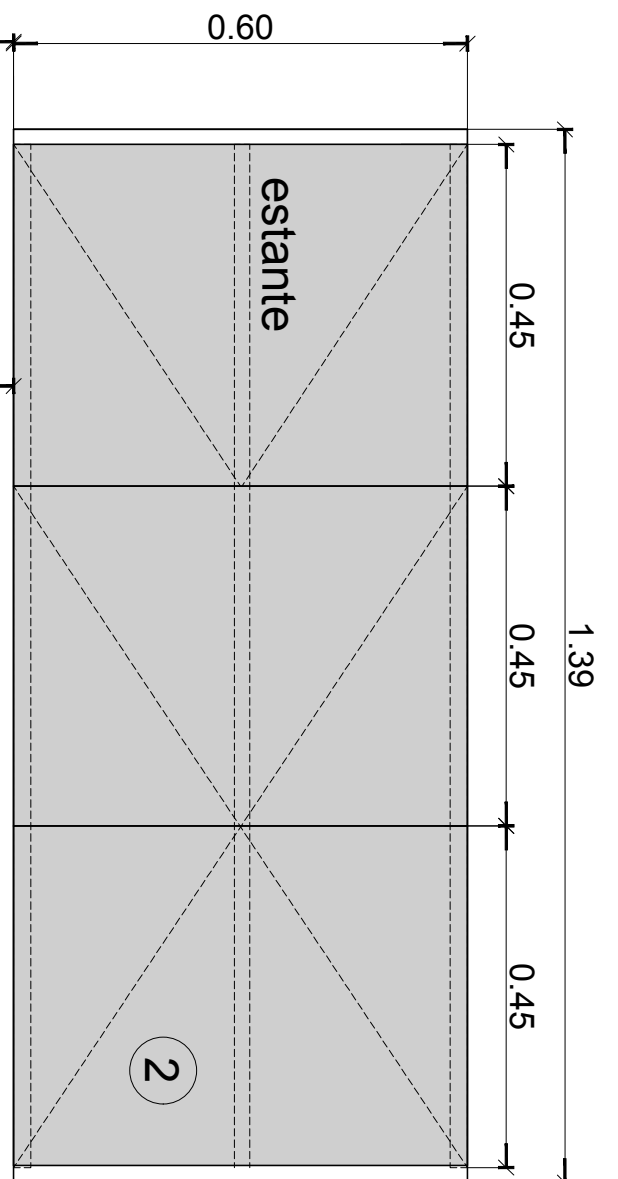

MU1

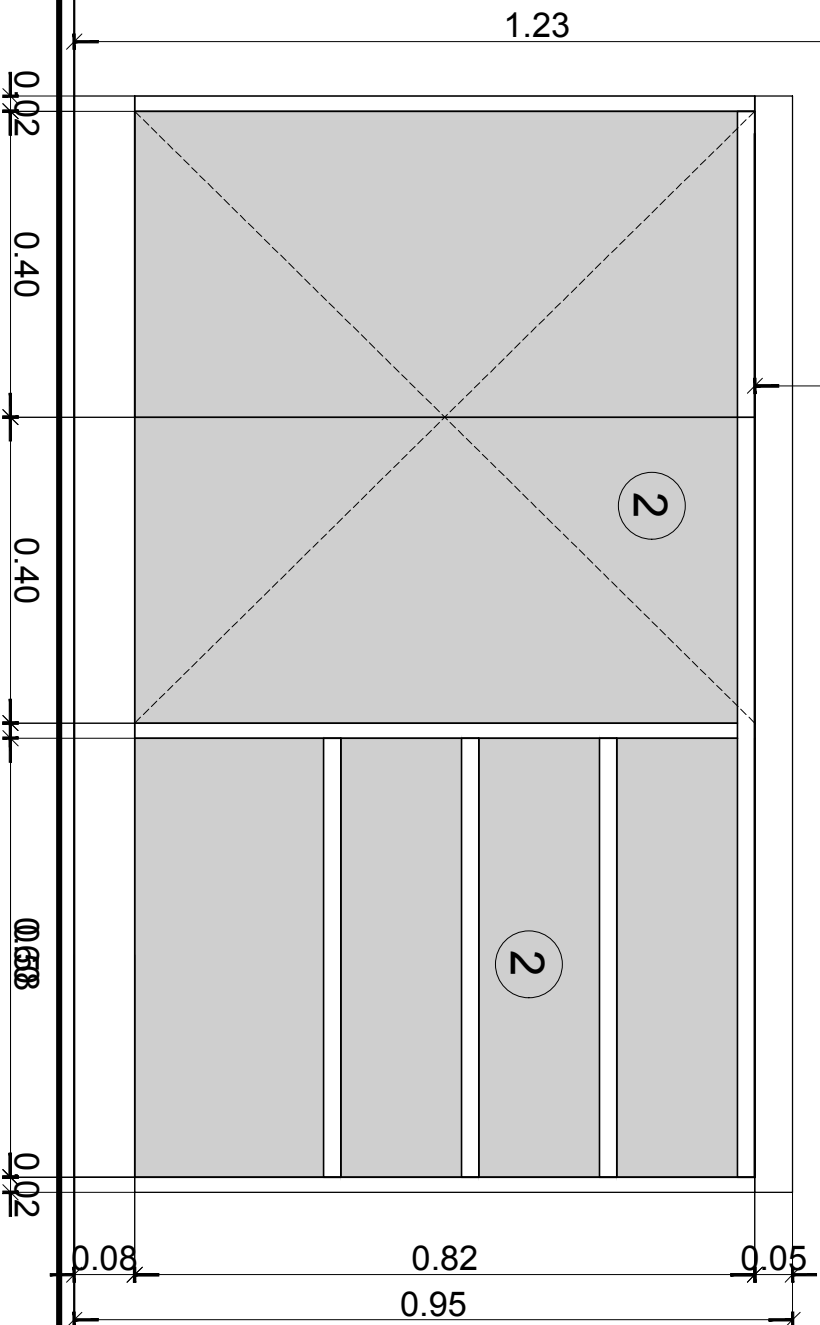
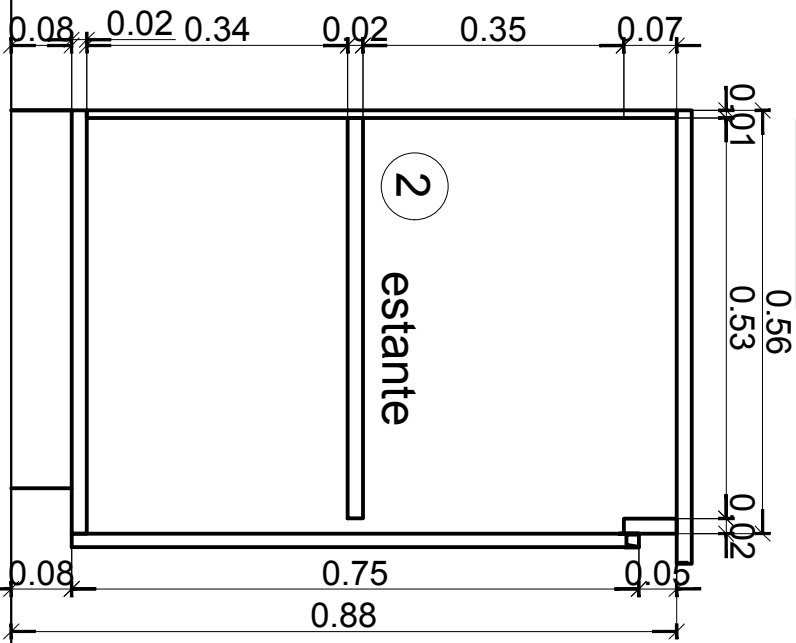

- 1- MELAMINA 18mm COLOR tipo NEBRAZCA.
- 2- MELAMINA 18mm COLOR BLANCA.
- 3- Relleno de nido de abejas.
- 4- mueble de guardado 3 cajones

- 5- Mueble con dos puertas de abrir c/ cerradura tambor y 5 estantes.
- 6- tabique roca de yeso
- 7- Listel de Acero Inox. clasico tipo Atrim 430/02 esm. 20mm.

MU3

PLANTA

CORTE

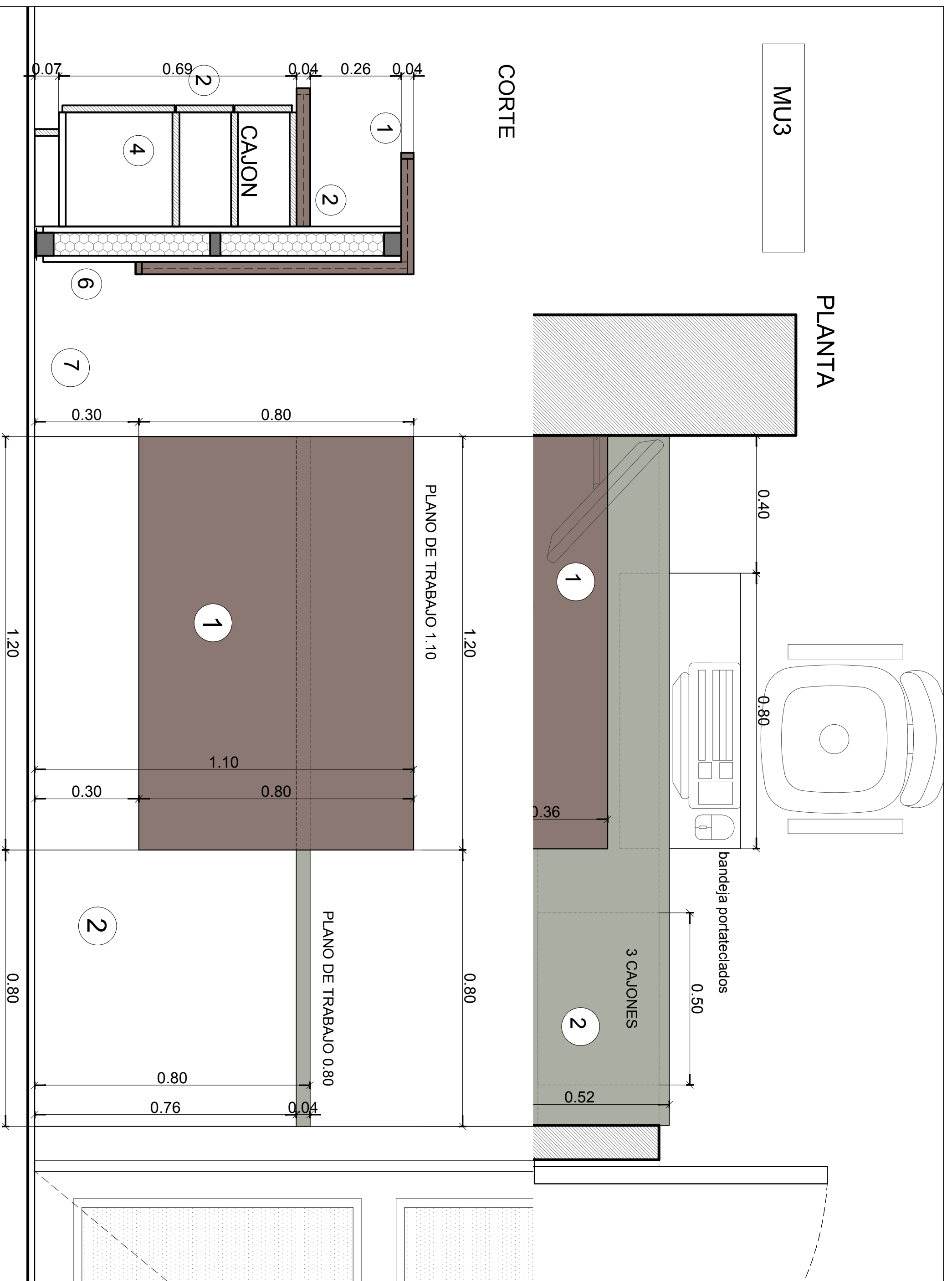

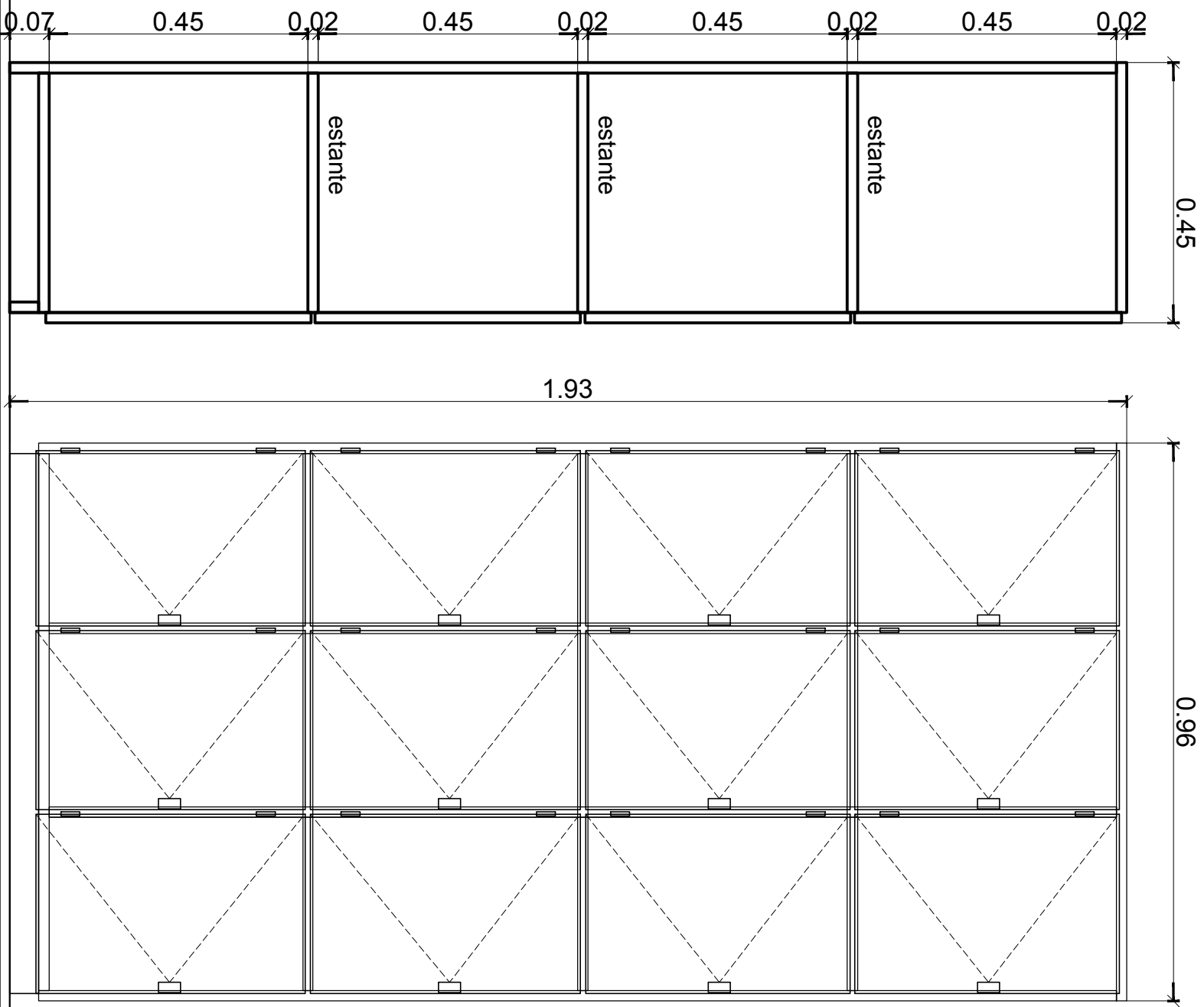

MU4-locker

Locker metalico -12 puertas con cerradura -Cant. 4

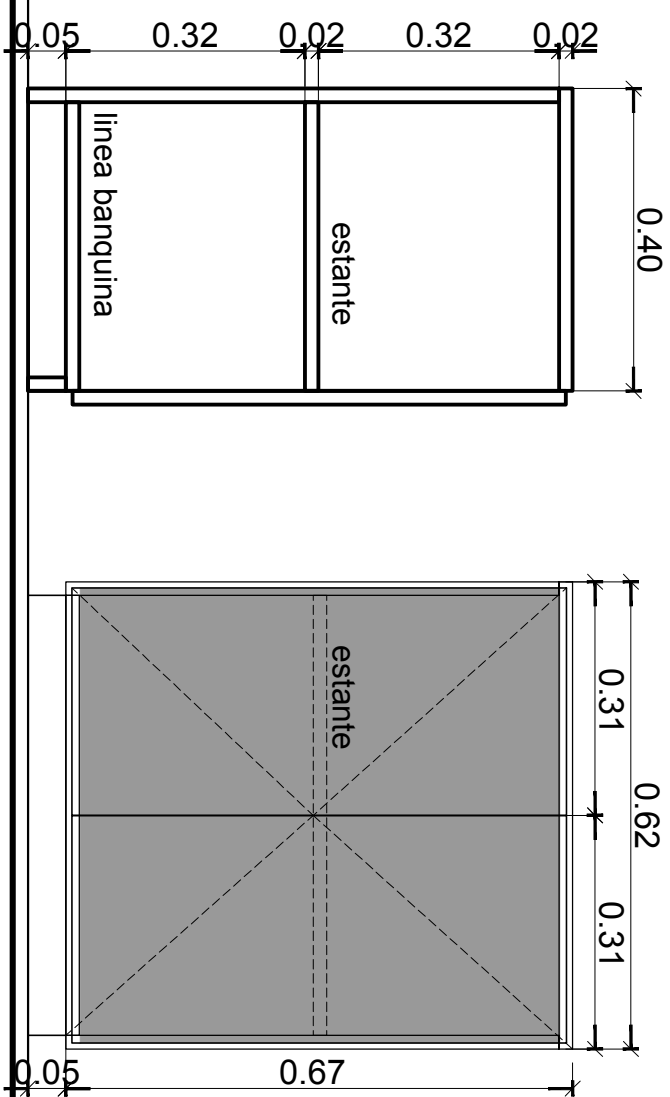

MU5

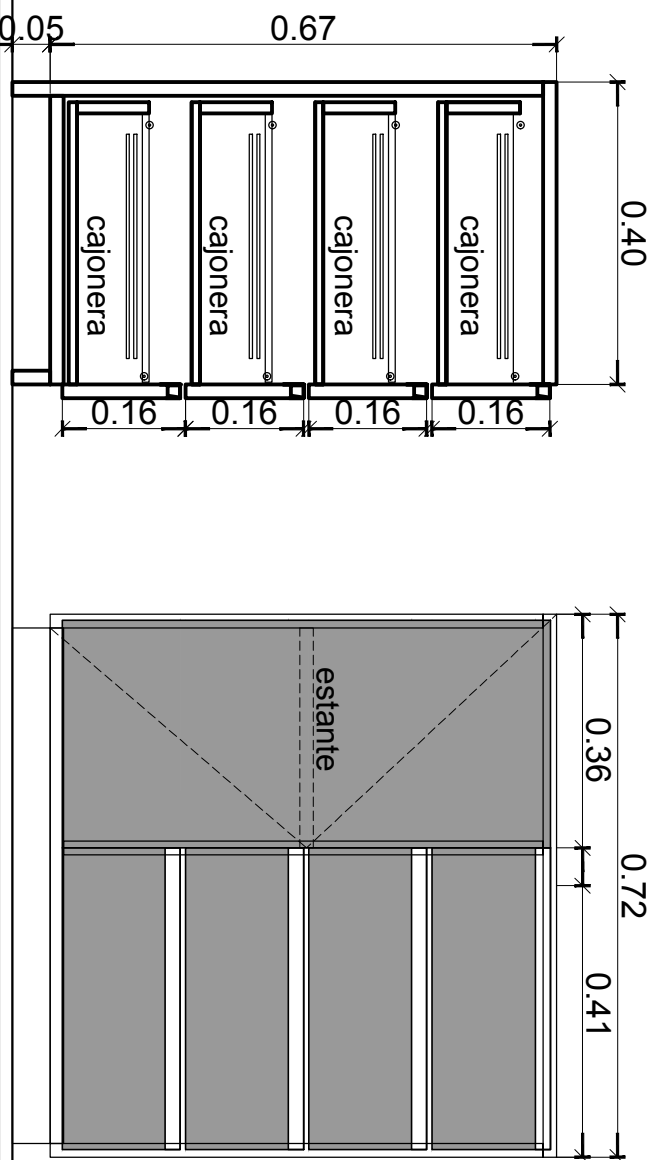

MU6

- Estantes melamínicos de placa de 18mm con fretilin de 40mm color blanco.
- Las puertas serán de melamina de 18mm del mismo material y color que la Panelería. Los cantos serán de PVC.
- Las cajoneras serán conformadas por laterales metálicos s/ sistema-correderas metálicas y rodamientos de teflón
- Tiradores de cajoneras metálicos tipo J (color plate)

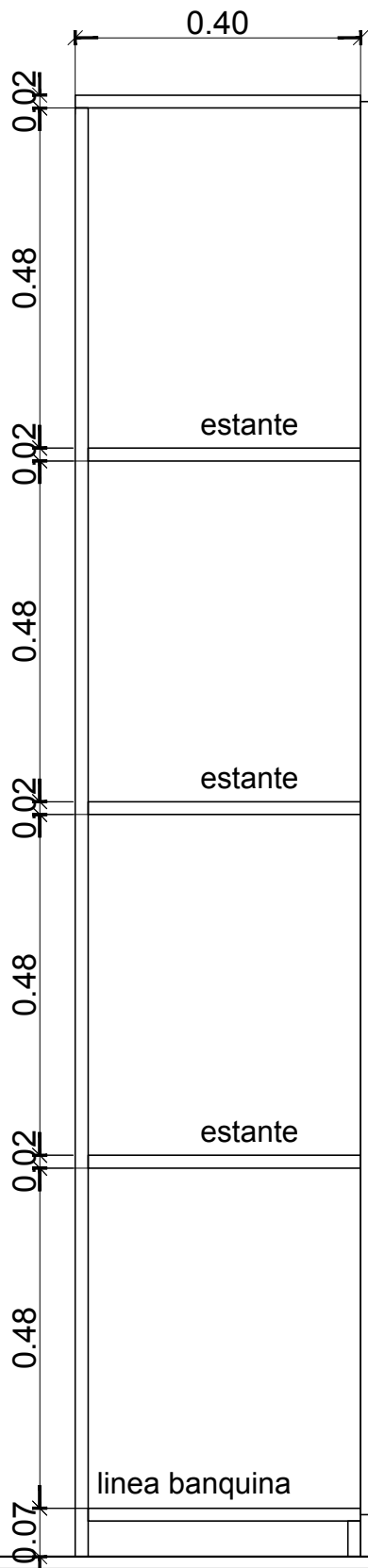



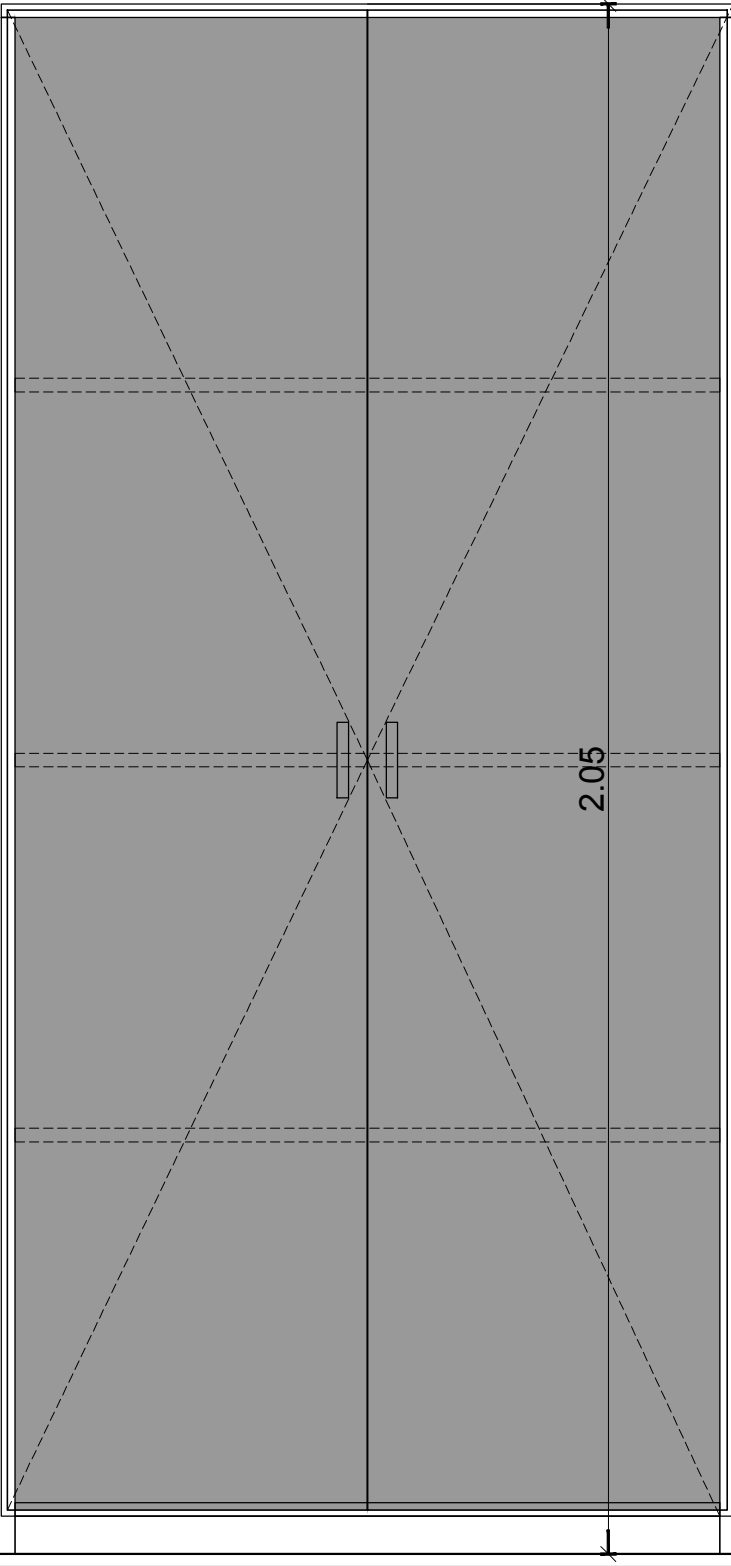

MU7

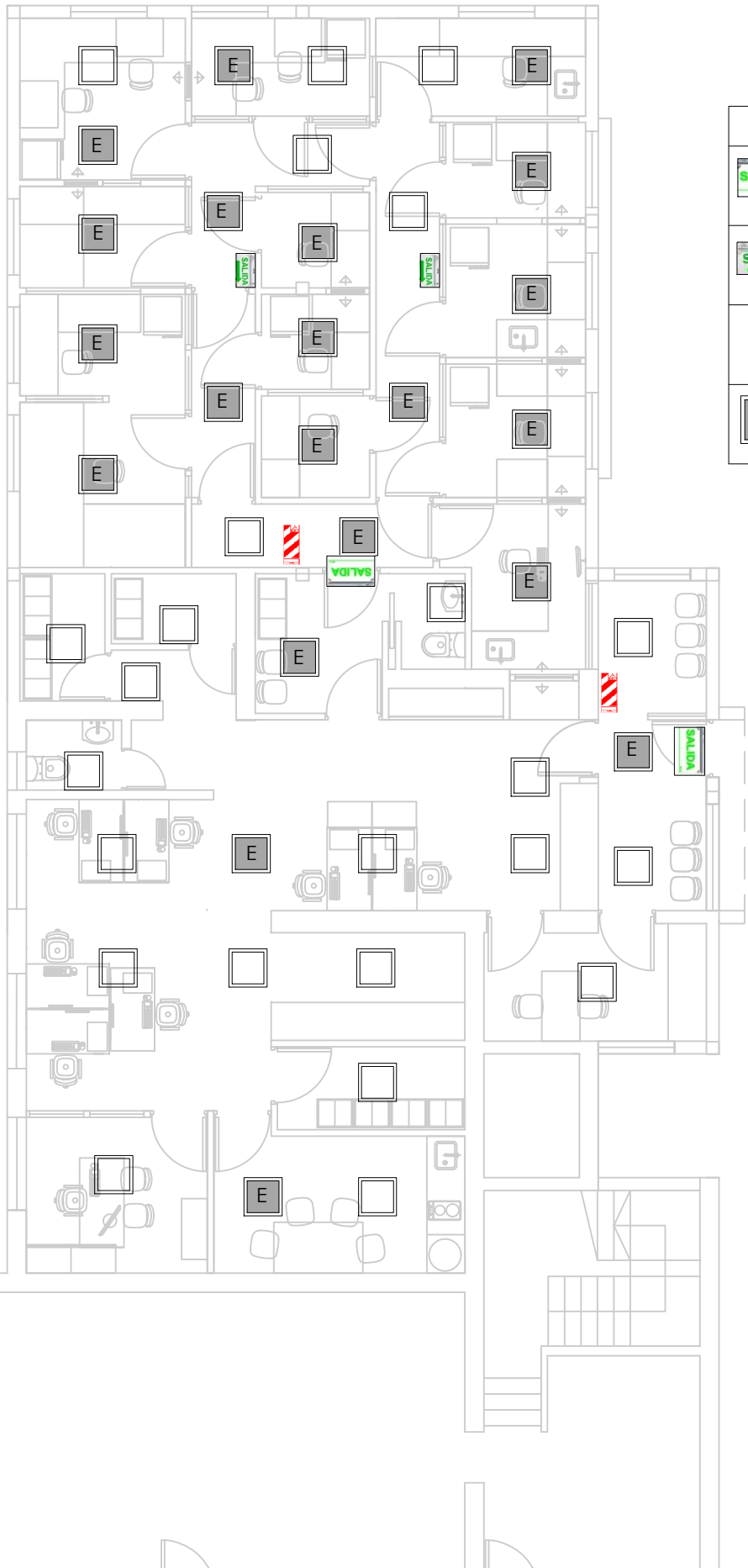

- Estantes melaminicos de placa de 18mm con frentin de 40mm color blanco.
- Las puertas seran de melamina de 18mm del mismo material y color que la Paneleria. Los cantos seran de PVC.
- Las cajoneras seran conformadas por laterales metalicos s/ sistema-correderas metalicas c/ rodamientos de teflon
- Tiradores de cajoneras metalicos tipo J (color platil)



REFERENCIAS	
	Cartel Luminico de Salida - Modelo de referencia ATOMLUX Model 9905L
	Cartel Luminico de Salida con Flecha - Modelo de referencia ATOMLUX Model 9905L
	Chapa baliza y soporte para extintor ABC HCFC 123 de 5kg
	Luminaria con kit de emergencia tipo Gamasonic modelo EMB LED SL hasta 60w, autonomia 90 minutos, conectados a los artefactos de iluminacion Panel Led 45/840





# BASES DE H°A°

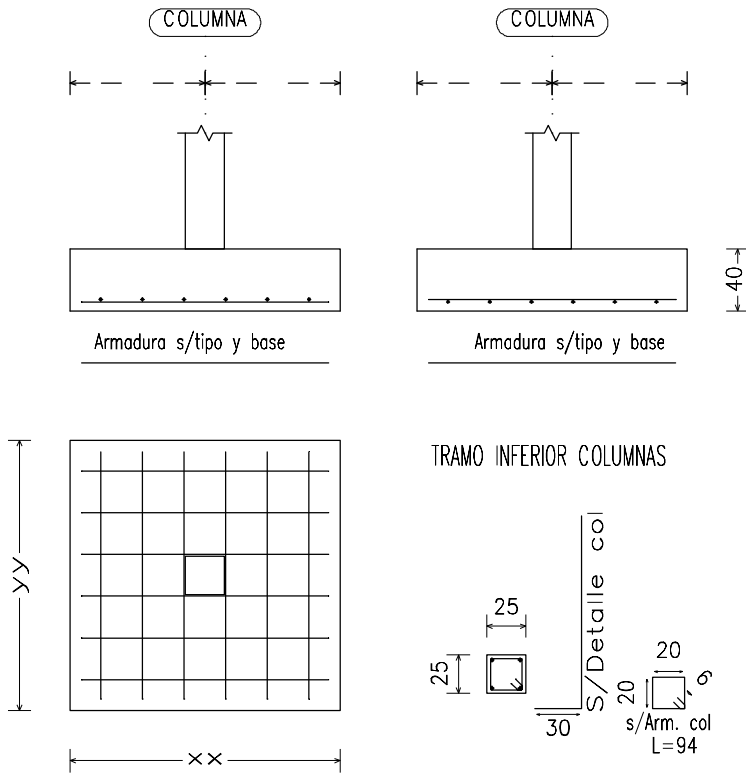

# COLUMNAS

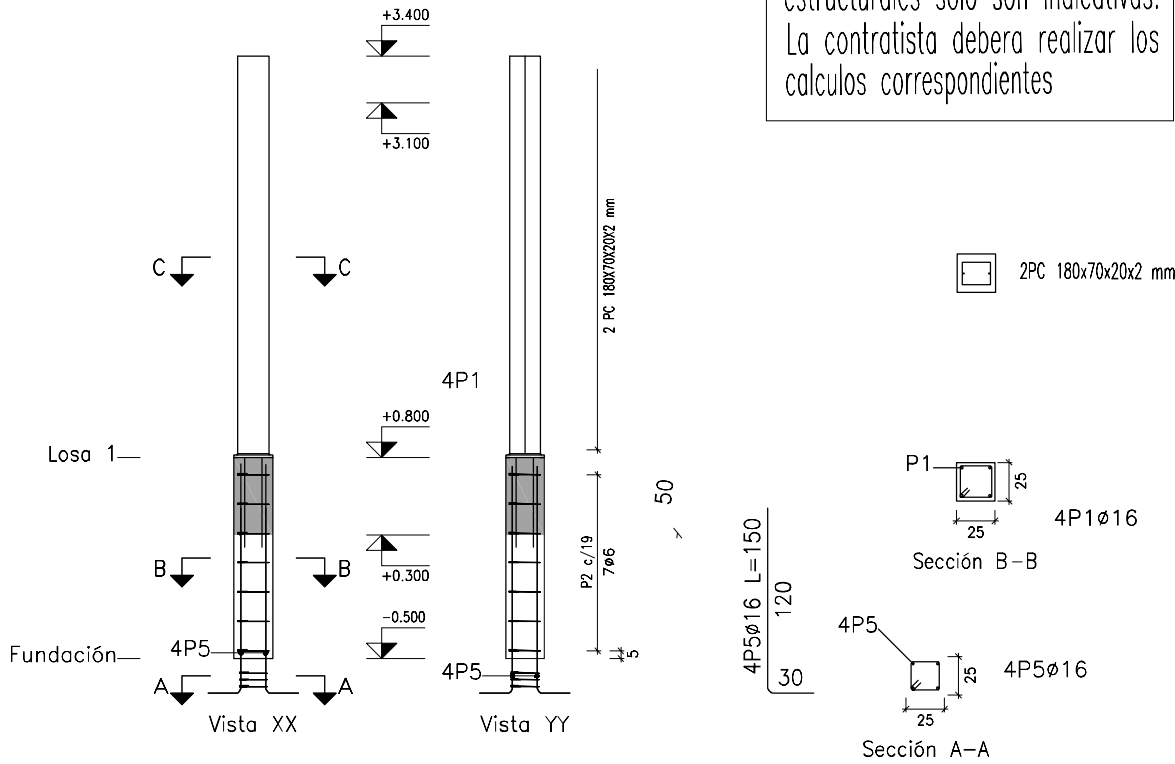

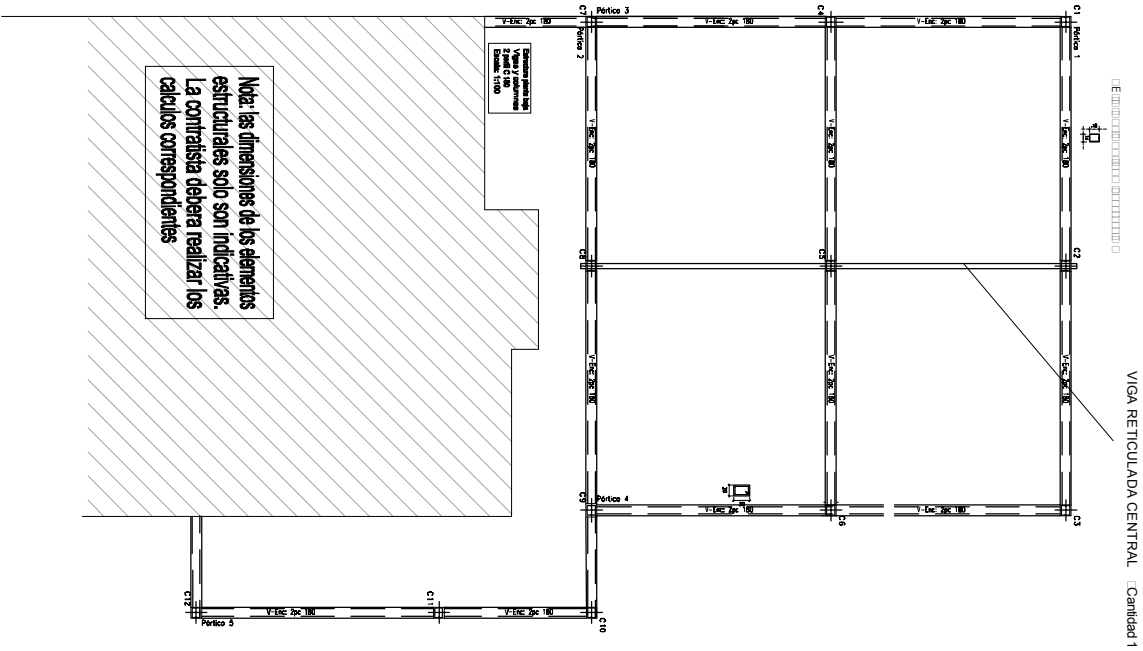

Material usado:  
 Cables de acero  
 Perfilado  
 Espesor: 100

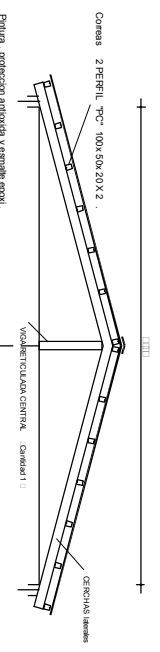
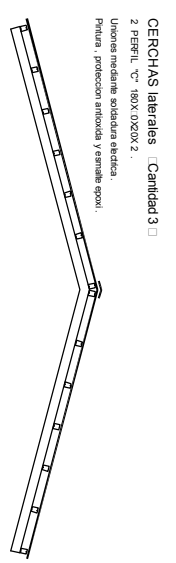
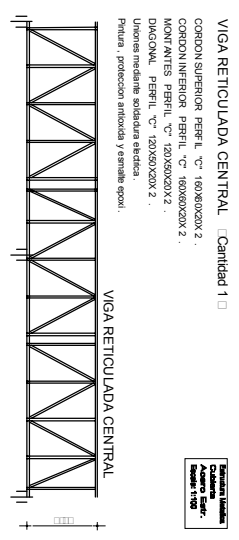

- VIGA RETICULADA CENTRAL** Cantidad 1 □
- CORDON SUPERIOR PERIL "C" 160X60X2.
  - CORDON INFERIOR PERIL "C" 160X60X2.
  - MONTANTES PERIL "C" 120X90X2 X 2.
  - DIAGONAL PERIL "C" 120X90X2 X 2.
  - Uniones mediante soldadura electrica.
  - Pintura, proteccion antiorada y remate epoxi.
- CERCHAS laterales** Cantidad 3 □
- 2 PERIL "C" 160X 0X20X 2.
  - Uniones mediante soldadura electrica.
  - Pintura, proteccion antiorada y remate epoxi.
- CORREAS CUBIERTA DE TECHOS**
- Correas 2 PERIL "PC" 100X 60X 20 X 2.
  - Sobre correas. Aslacion metalica y membrana iso ar 5mm.
  - Cubierta mediana chapla ondulada N 25 color negro.
  - Capas de proteccion: Capas primer mltio y chapla.
  - Espesor total de las capas cada 80cm.
- CUBIERTA STEEL FLAMING**
- Vigas cada 40 cm: PERIL "PCC" 160X 16.
  - Perfiles de acero: PERIL "PCU" 100X 25.
  - Perfiles de aluminio: PERIL "ALU" 25.
  - Capa aislante (tepo) de alta densidad: 5 cm espesor.
  - Malla mediana fi 6, 15 x 15.
  - Capa de compresion con pendiente homogn il laro "locante".
  - Capas cementicia imprimable y membrana asfalte.
- REFUEROS APERTURA DE MUROS**
- COLUMNAS 2 PERFILES "PN 160".
  - VIGA 2 PERFILES "PN 160".
  - La columna de reduccion central debera coincidir con el punto de las vigas tras esasas.
  - Uniones mediante soldadura por arco electrico.
  - Fundacion pilares dado homogn 80 cmx80cm X 60 cm esp.

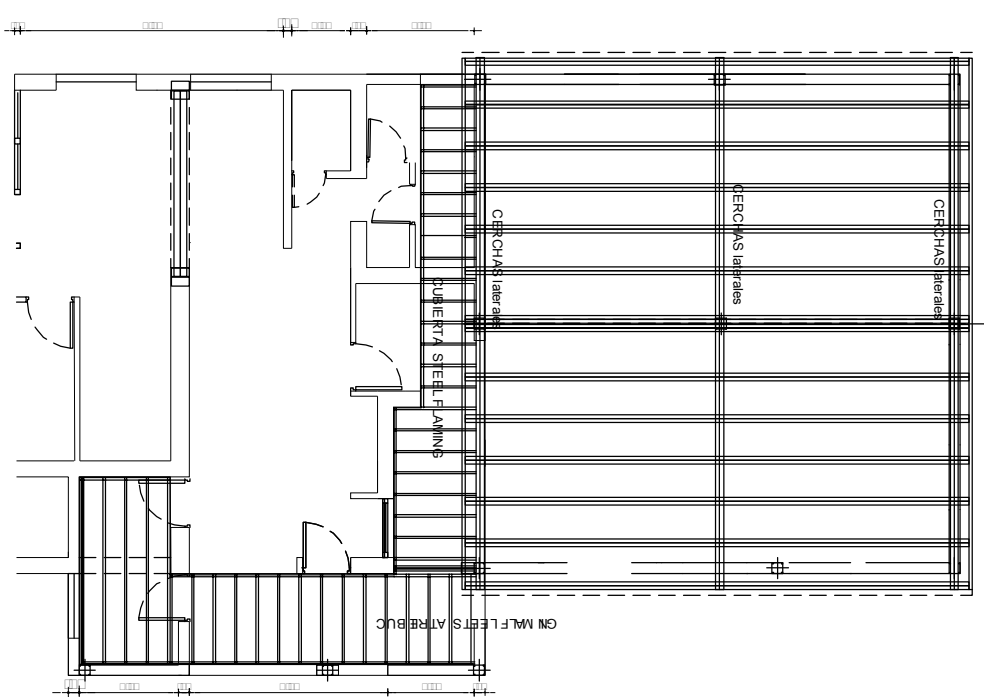

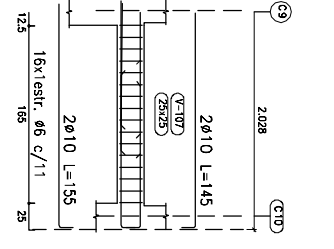
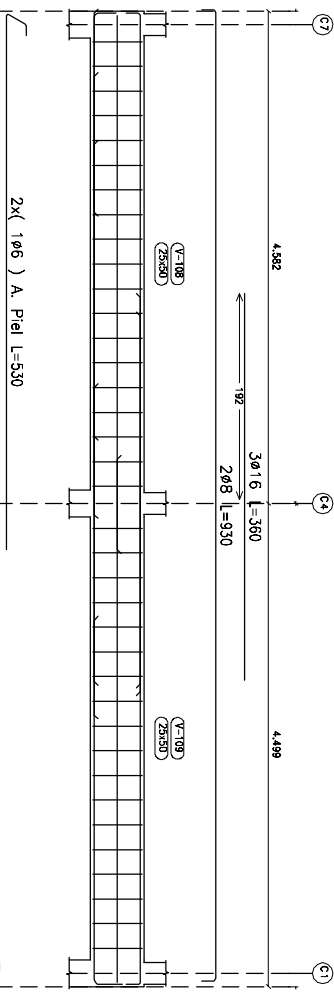
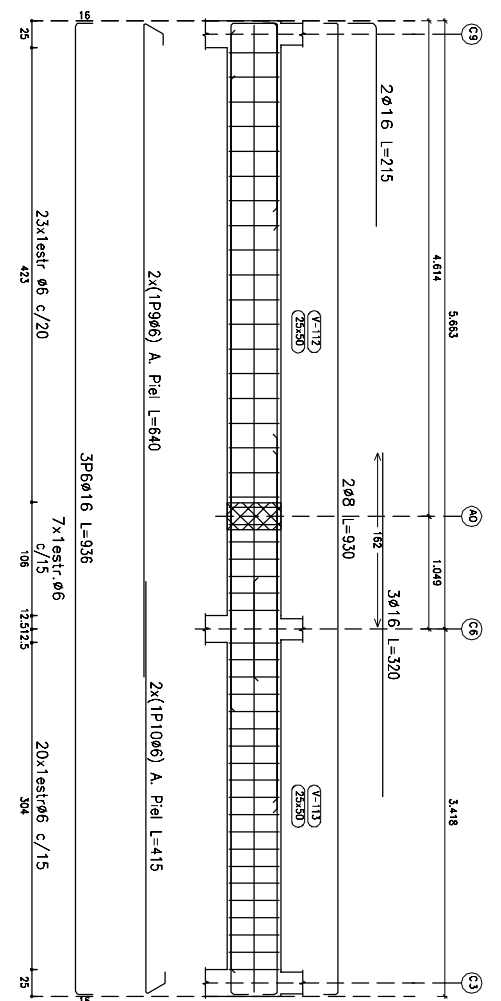
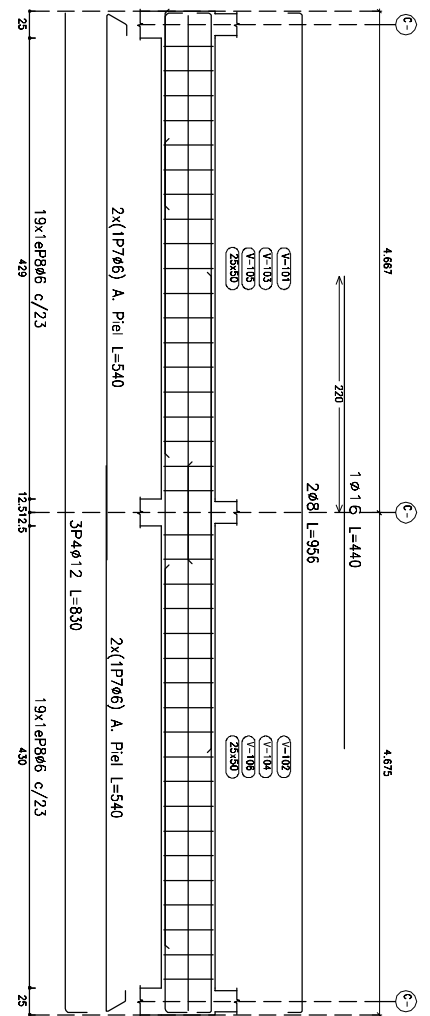

**Nota:** las dimensiones de los elementos estructurales solo son indicativas. La contratista debera realizar los calculos correspondientes

