PODER JUDICIAL
PROVINCIA DE RIO NEGRO

PEDIDO DE PRESUPUESTO

FECHA LIMITE DE PRESENTACION 20 de septiembre del 2019 a la hora 12:00

Viedma, 10 de septiembre de 2019

Expte. Ref. Nro. A/CM/1226/19

Sirva(n)se formular oferta(s) por el (los) artículos que se indican a continuación de acuerdo a las especificaciones detalladas, remitiendo el presente formulario debidamente firmado.

Reng	Cant.	DESCRIPCION	PRECIOS TOTALES
único	1	Confección y entrega de un informe de asesoramiento técnico para el diseño del sistema de climatización para proyecto ejecutivo del nuevo Complejo Judicial de la ciudad de San Antonio Oeste, considerando que el mismo se desarrollará acoplándose al inmueble existente, actual asiento del Juzgado de Paz, comprendiendo aproximadamente 2000 m², distribuídos en planta baja y tres niveles. Se adjuntan croquis de inmueble existente y proyecto de readecuación:	$_____

Trabajos a incluir:

-Relevamiento integral del inmueble existente y sus instalaciones.

-Propuesta integral para sistemas de climatización.

-Determinación de la propuesta tecnológica óptima en función de su costo-rendimiento.

-Especificaciones técnicas de los equipos, instalaciones y terminales a instalar.

-Provisión de planilla itemizada de todos los elementos y materiales necesarios.

-Costo estimado de la instalación a realizar.

-Listado de posibles proveedores.

ALEXIA G. GENTILE
Subdirectora Subrogante
de Compras y Ventas de Bienes y Servicios
ADMINISTRACIÓN GENERAL
PODER JUDICIAL DE RÍO NEGRO

Firma y Aclaración del Oferente

-Previsión de plano Cad con esquema de las instalaciones.

El importe total cotizado asciende a la suma de PESOS _____
_____($ _____)

FORMA DE COTIZACIÓN: Los importes se consignarán en PESOS con IVA incluido a consumidor final.

DOCUMENTACION A PRESENTAR CON LA OFERTA:
- Conforme lo establecido en el artículo 3° de la Ley Nro. 4798 se deberá presentar al momento de apertura, o recepción de las ofertas el CERTIFICADO DE LIBRE DEUDA extendido por la Agencia de Recaudación Tributaria.-

LUGAR DE ENTREGA: Área de Infraestructura y Arquitectura con domicilio en calle Laprida Nro. 292 de la ciudad de Viedma, provincia de Río Negro- LIBRE DE TODO GASTO.-

FORMA DE PAGO: Dentro de los treinta (30) días de recibida de conformidad la provisión solicitada.-

PLAZO DE ENTREGA: Veinte (20)días corridos desde la notificación de la Orden de Compra.-

MANTENIMIENTO DE LA OFERTA: TREINTA (30) días hábiles.-

IMPORTANTE:
1.El formulario se deberá presentar firmado en el anverso y reverso de todas sus fojas.-
2.Si el proponente no se encuentra inscripto en la Provincia de Río Negro se procederá a efectuar las retenciones que establezca la reglamentación.

NOTIFICACIONES: Se establece que las intimaciones o cualquier tipo de notificaciones que el PODER JUDICIAL deba efectuar, podrá efectivizarlas y serán válidas, al correo electrónico declarado en los datos que a continuación se detallan:.

NOMBRE O RAZON SOCIAL: _____

DOMICILIO: _____ LOCALIDAD: _____

CORREO ELECTRÓNICO: _____

NRO. CUIT: _____ TE: _____

ALEXANDRA CATALE
Subdirectora Suministros
de Compras y Ventas de Bienes y Servicios
ADMINISTRACION GENERAL
PODER JUDICIAL DE RIO NEGRO

Firma y Aclaración del Oferente

PODER JUDICIAL
PROVINCIA DE RIO NEGRO

DECLARO BAJO JURAMENTO NO ENCONTRARME COMPRENDIDO EN LAS INCOMPATIBILIDADES ESTABLECIDAS EN EL ARTICULO 19 DE LA LEY L NRO. 3550.----------

EN CASO DE MODIFICARSE MI RELACIÓN CON EL EMPLEO PUBLICO ME COMPROMETO A NOTIFICAR FORMALMENTE TAL SITUACION A LA ADMINISTRACIÓN GENERAL DEL PODER JUDICIAL.----------

_____

FIRMA Y ACLARACION

DNI N°_____

ALEXIA A. GENTILE
Subdirectora Subrogante
de Compras y Ventas de Bienes y Servicios
ADMINISTRACIÓN GENERAL
PODER JUDICIAL DE RÍO NEGRO

Firma y Aclaración del Oferente

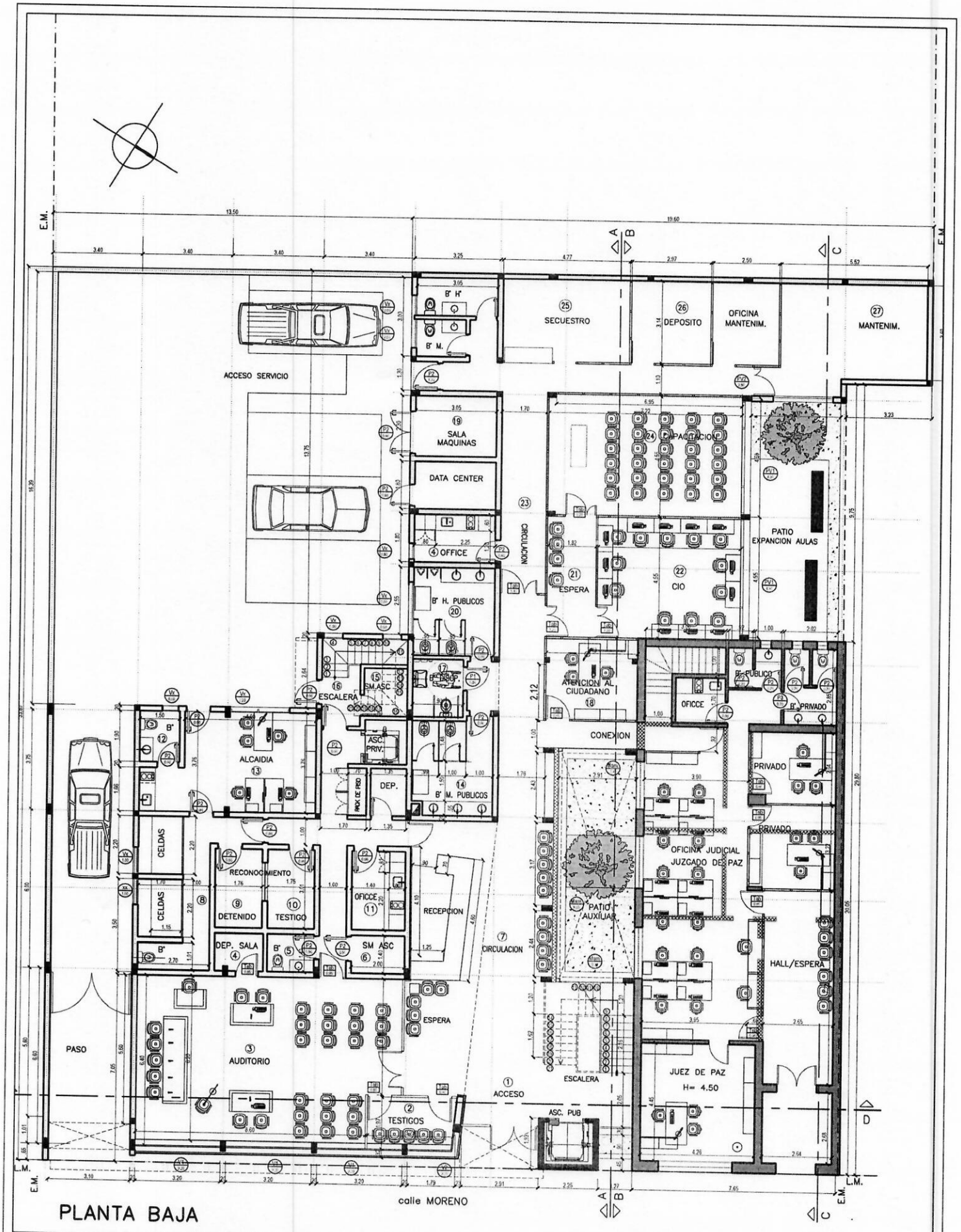

PLANTA BAJA

PODER JUDICIAL PROVINCIA DE RIO NEGRO - AREA INFRAESTRUCTURA Y ARQUITECTURA

COMPLEJO JUDICIAL SAN ANTONIO OESTE

PLANTA BAJA

ESC.:

A1

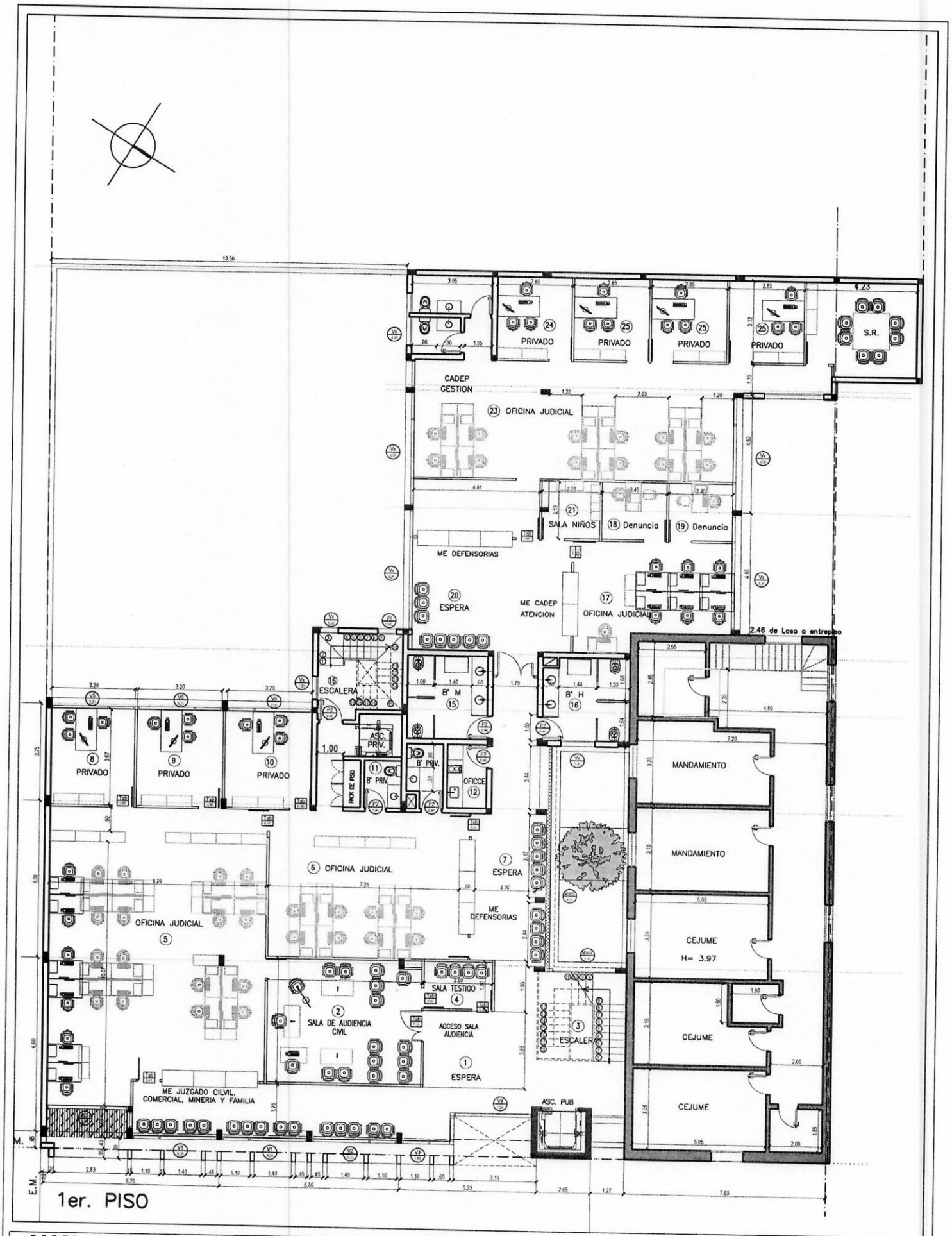

PODER JUDICIAL PROVINCIA DE RIO NEGRO - AREA INFRAESTRUCTURA Y ARQUITECTURA

COMPLEJO JUDICIAL SAN ANTONIO OESTE

PLANTA 1 PISO | ESC.: | A2

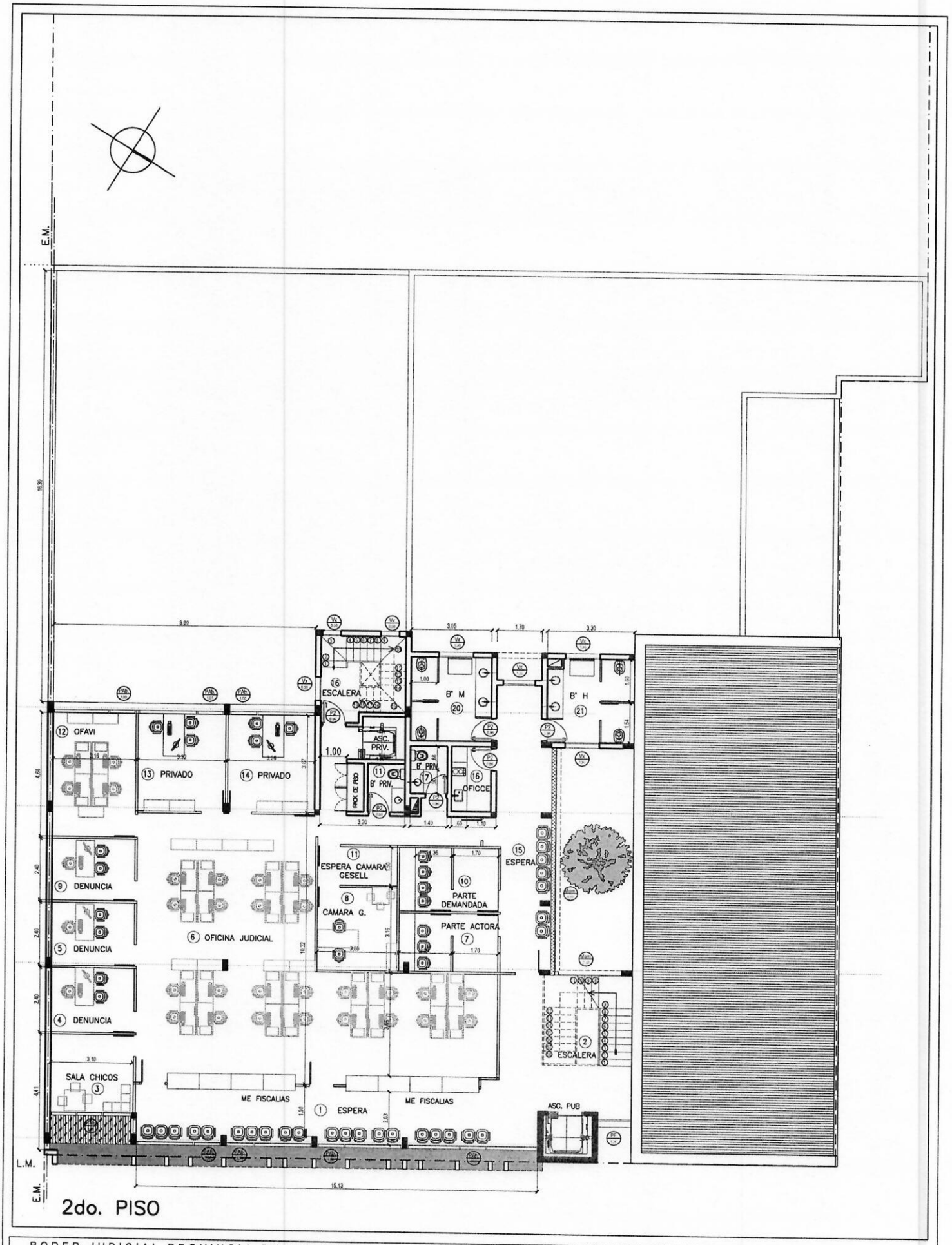

2do. PISO

PODER JUDICIAL PROVINCIA DE RIO NEGRO - AREA INFRAESTRUCTURA Y ARQUITECTURA

COMPLEJO JUDICIAL SAN ANTONIO OESTE | PLANTA 2 PISO | ESC.: | A 3

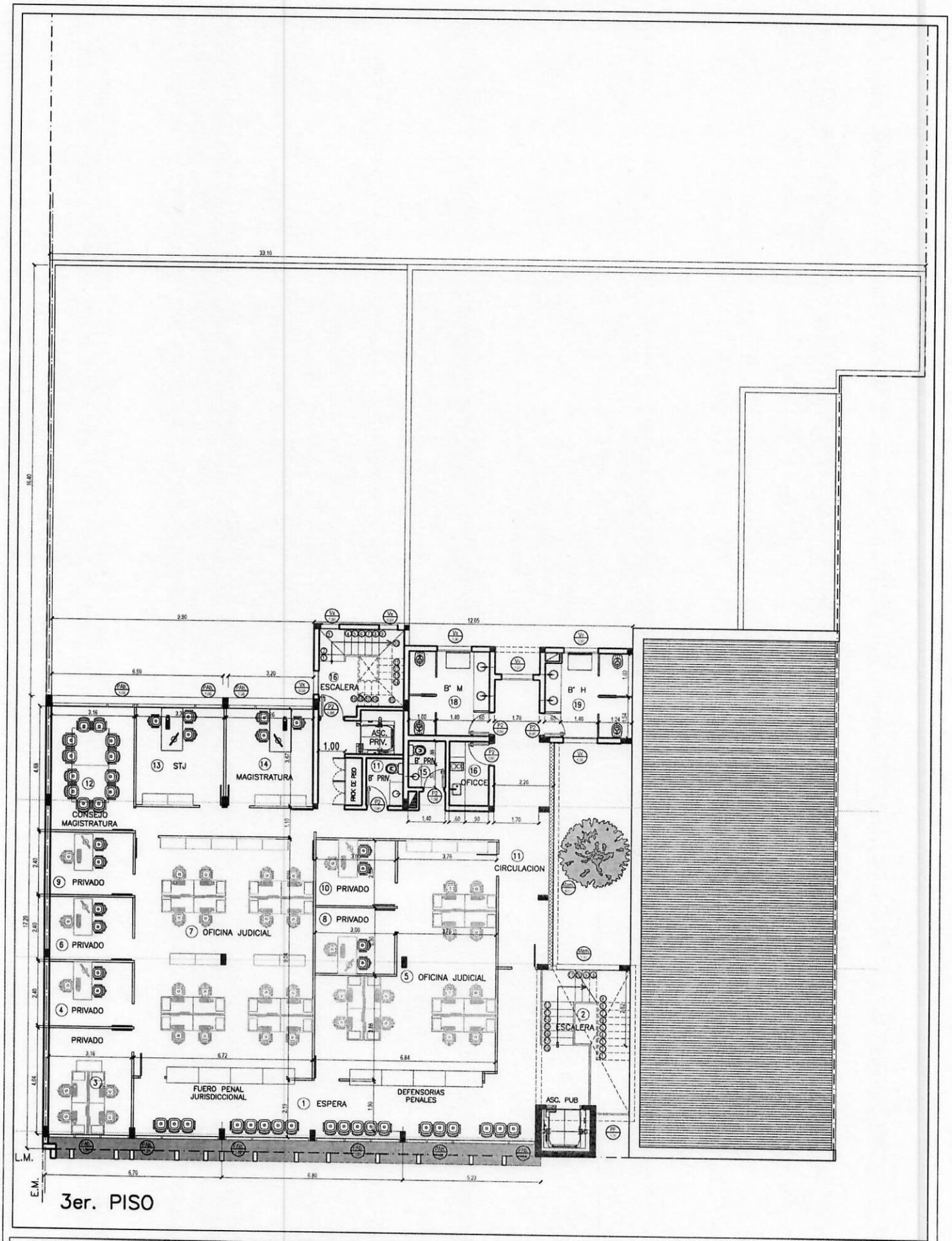

PODER JUDICIAL PROVINCIA DE RIO NEGRO - AREA INFRAESTRUCTURA Y ARQUITECTURA

COMPLEJO JUDICIAL SAN ANTONIO OESTE | PLANTA 3 PISO | ESC.: | A4

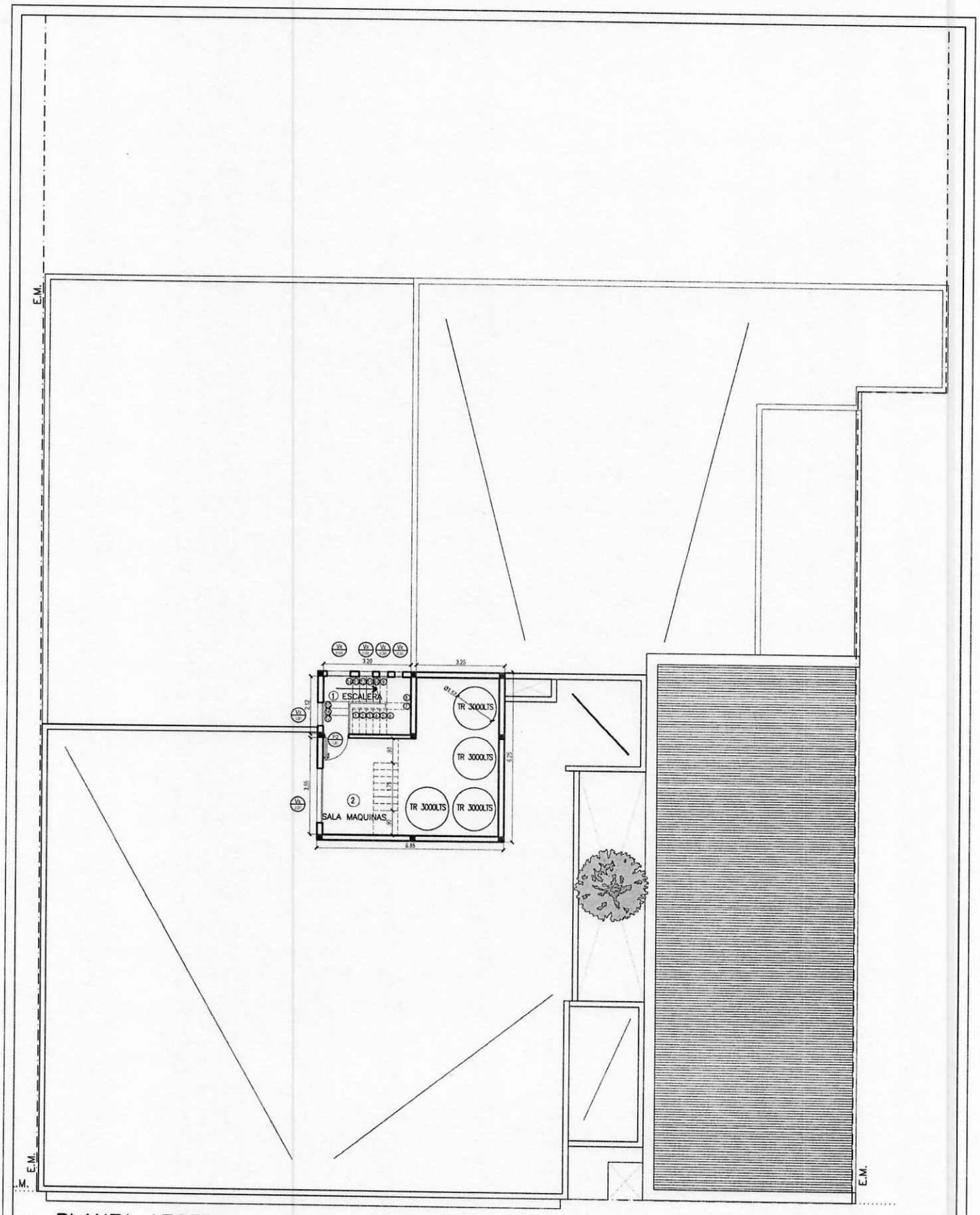

PLANTA AZOTEA – TANQUES

PODER JUDICIAL PROVINCIA DE RIO NEGRO - AREA INFRAESTRUCTURA Y ARQUITECTURA			
COMPLEJO JUDICIAL SAN ANTONIO OESTE	PLANTA AZOTEA	ESC.:	A 5

VISTA FRENTE sobre calle MORENO

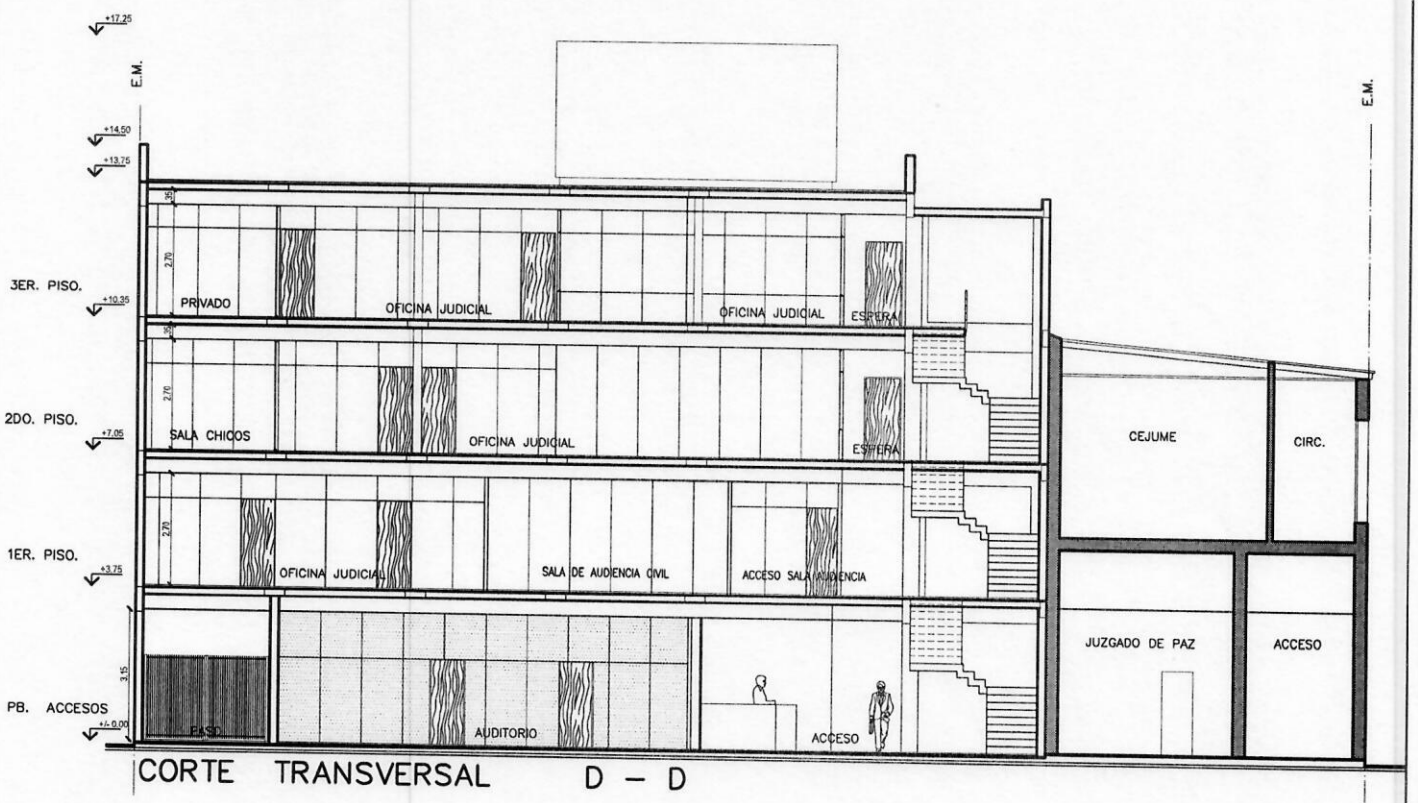

CORTE TRANSVERSAL D – D

PODER JUDICIAL PROVINCIA DE RIO NEGRO - AREA INFRAESTRUCTURA Y ARQUITECTURA

COMPLEJO JUDICIAL SAN ANTONIO OESTE

VISTA Y CORTE | ESC.: | A6

CORTE LONGITUDINAL B – B

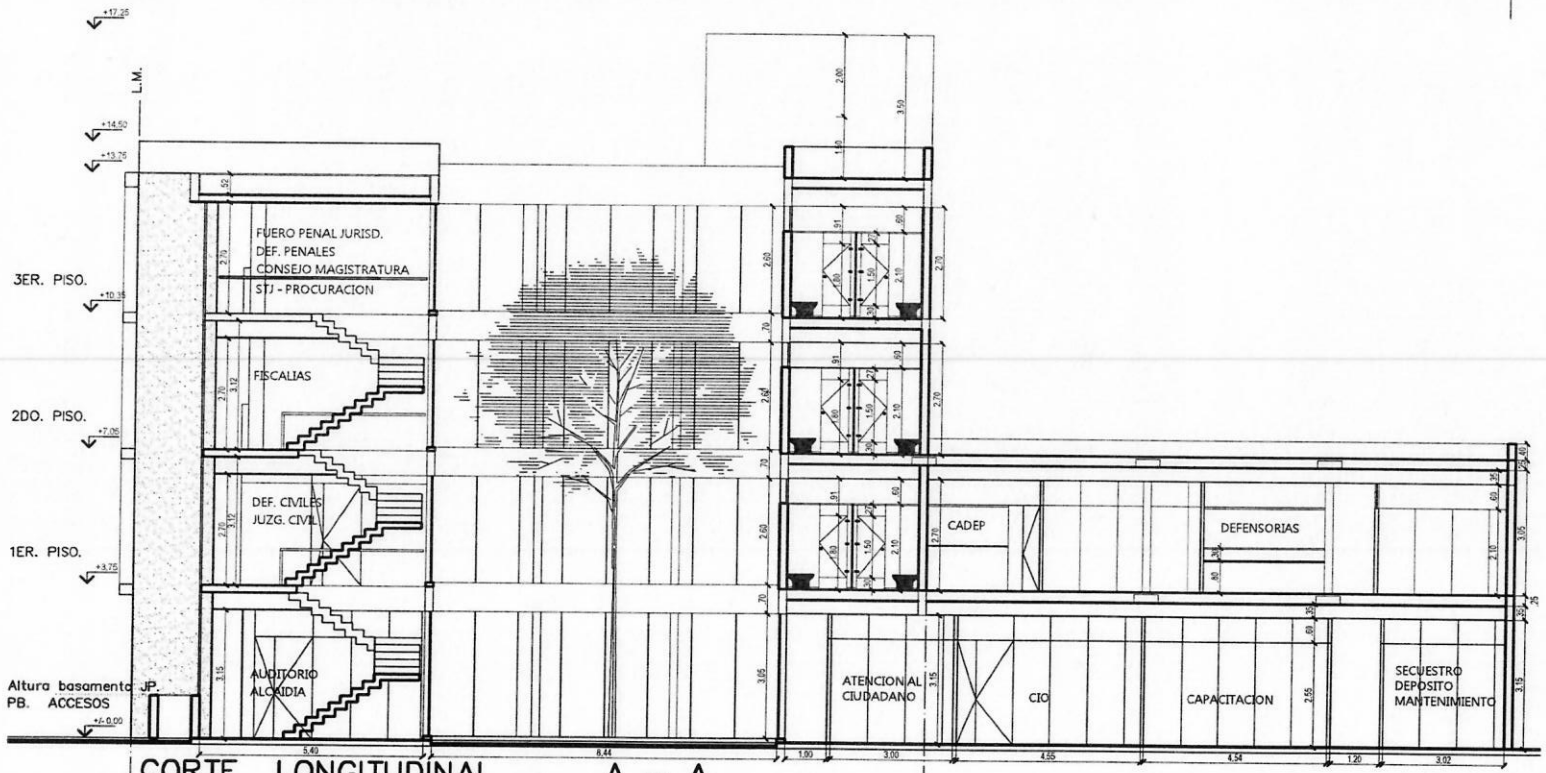

CORTE LONGITUDINAL A – A

PODER JUDICIAL PROVINCIA DE RIO NEGRO - AREA INFRAESTRUCTURA Y ARQUITECTURA

COMPLEJO JUDICIAL SAN ANTONIO OESTE

CORTES

ESC.:

A7