

PLANTA NIVEL -0.50

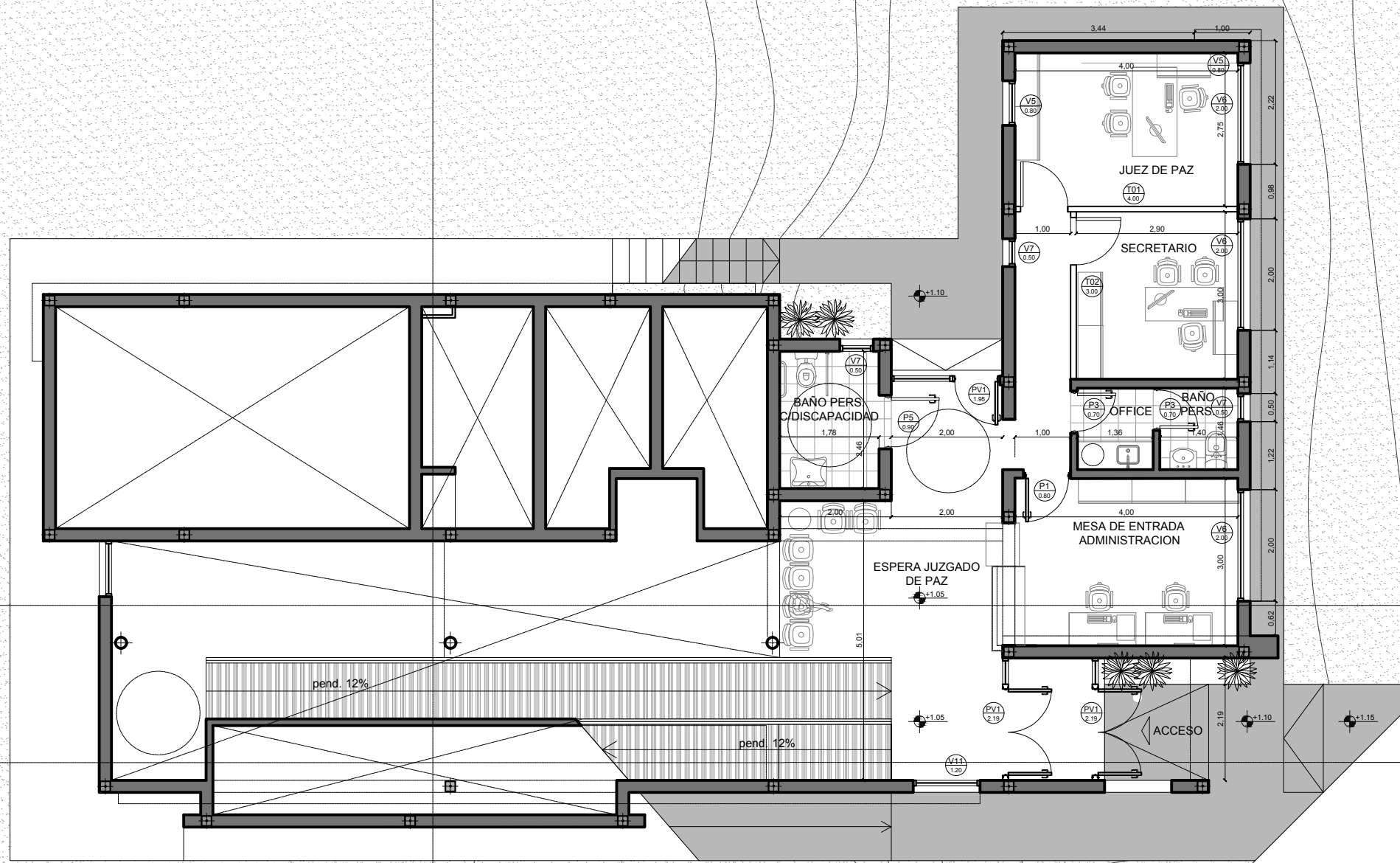

PLANTA NIVEL +1.05

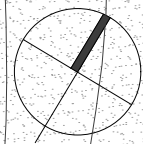
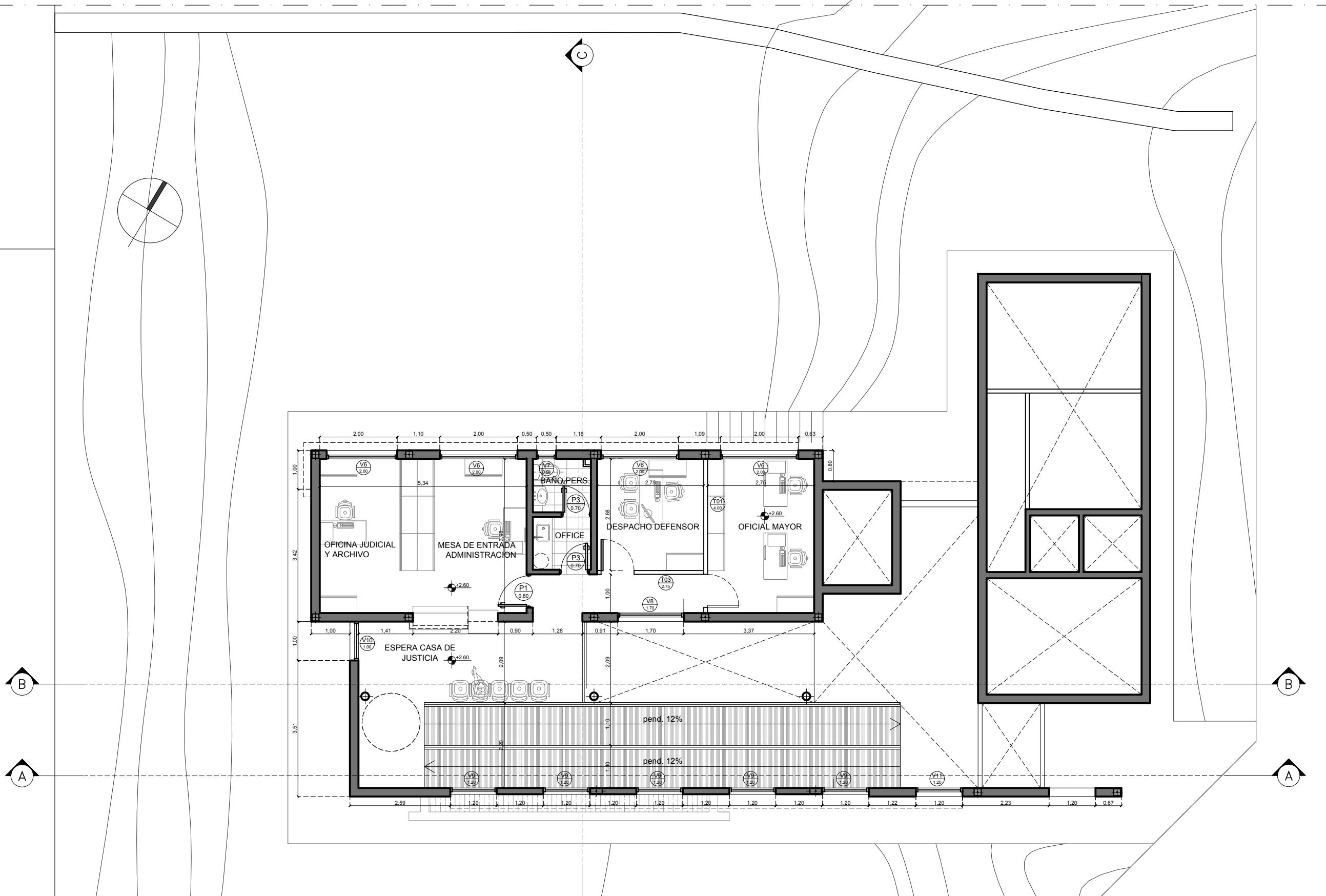

PLANTA NIVEL +2.60

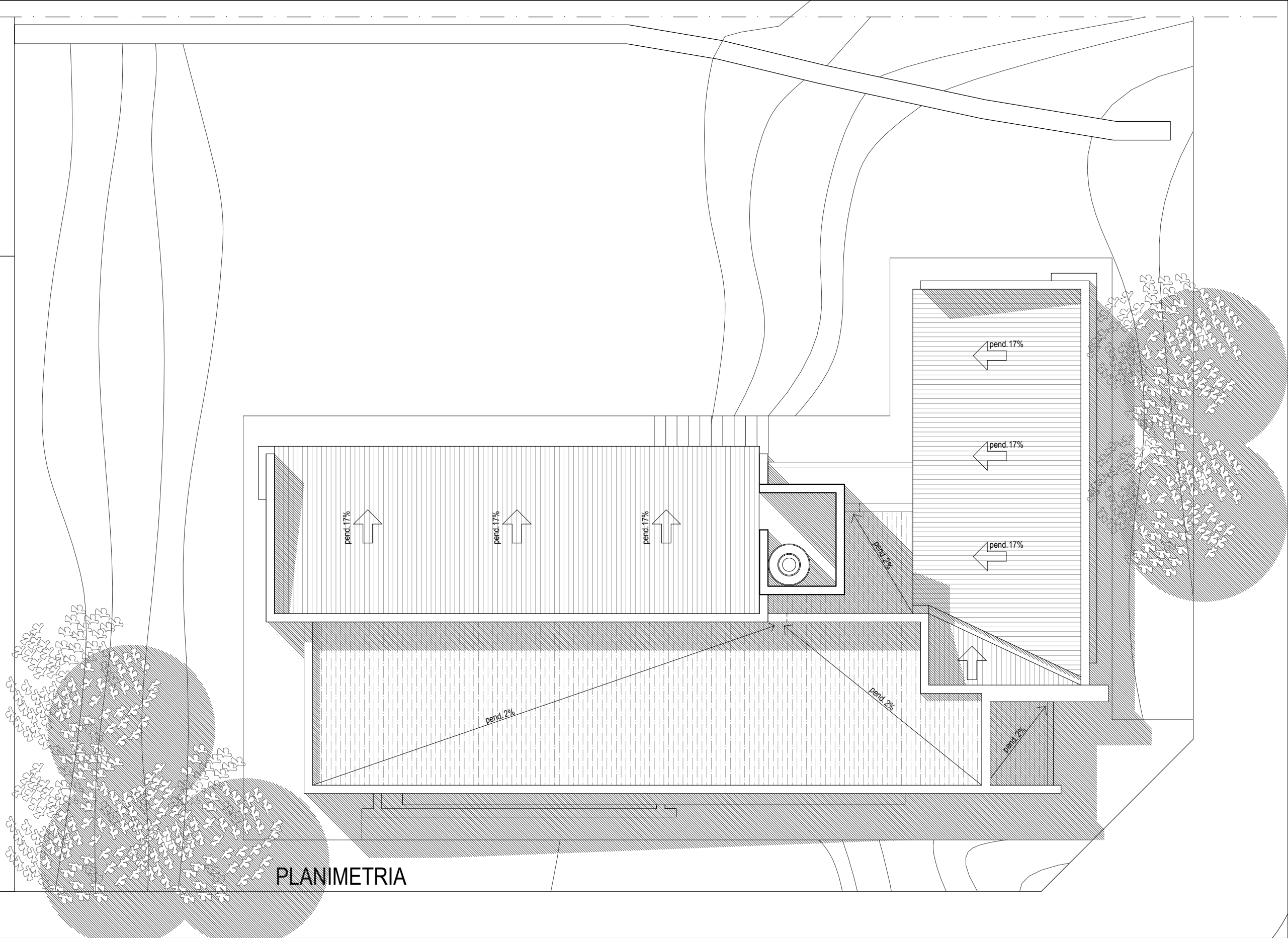

PLANIMETRIA

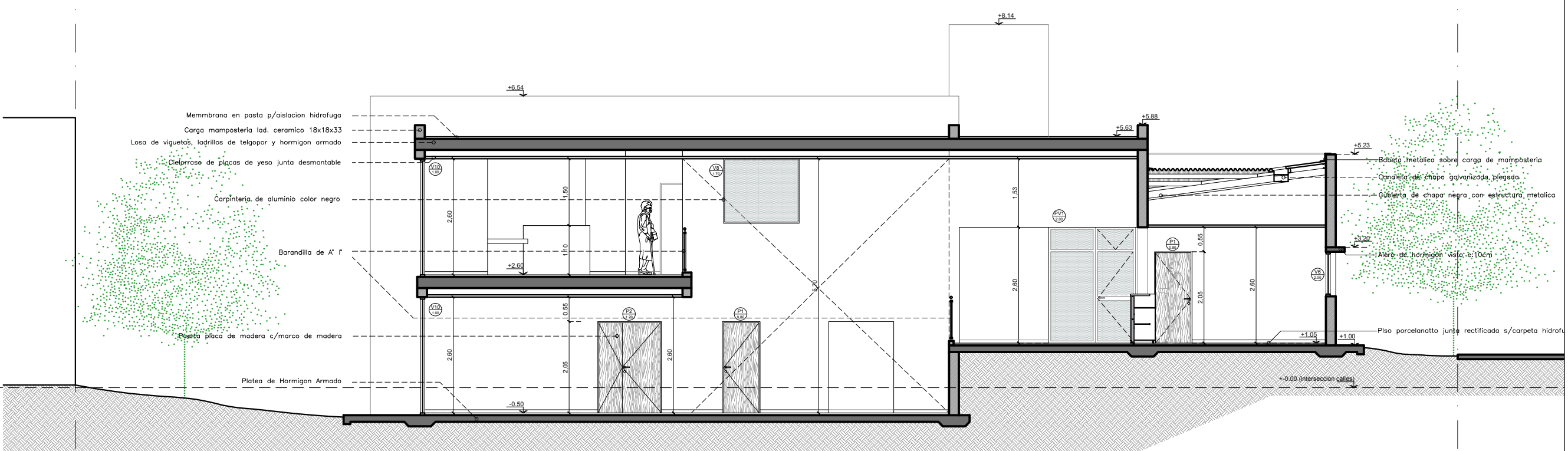
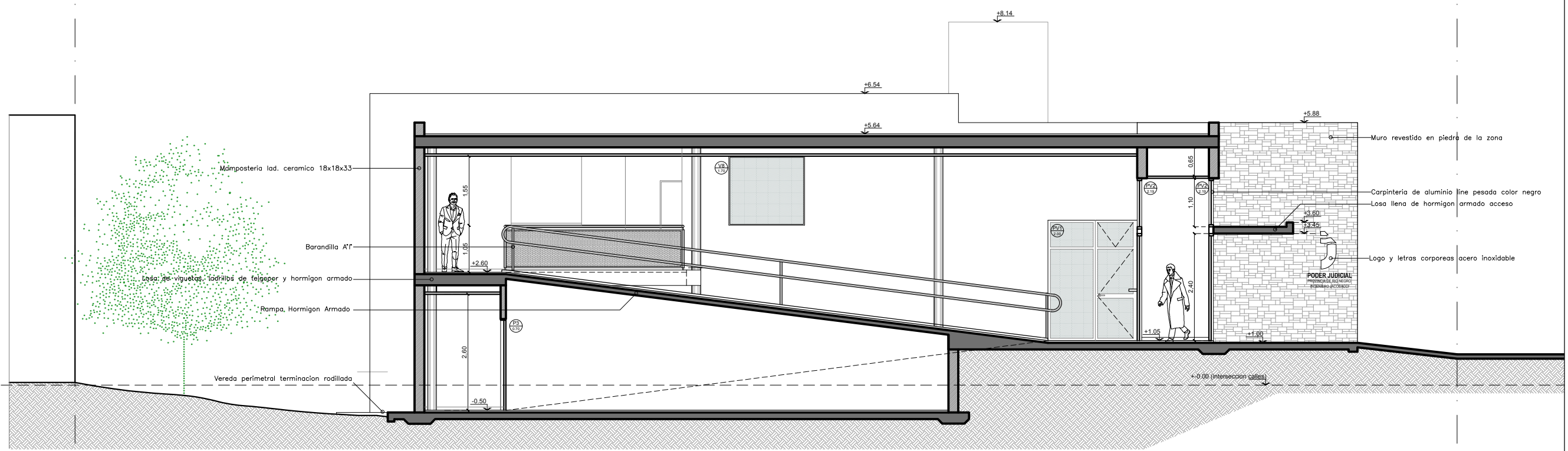

CORTE A-A

CORTE B-B

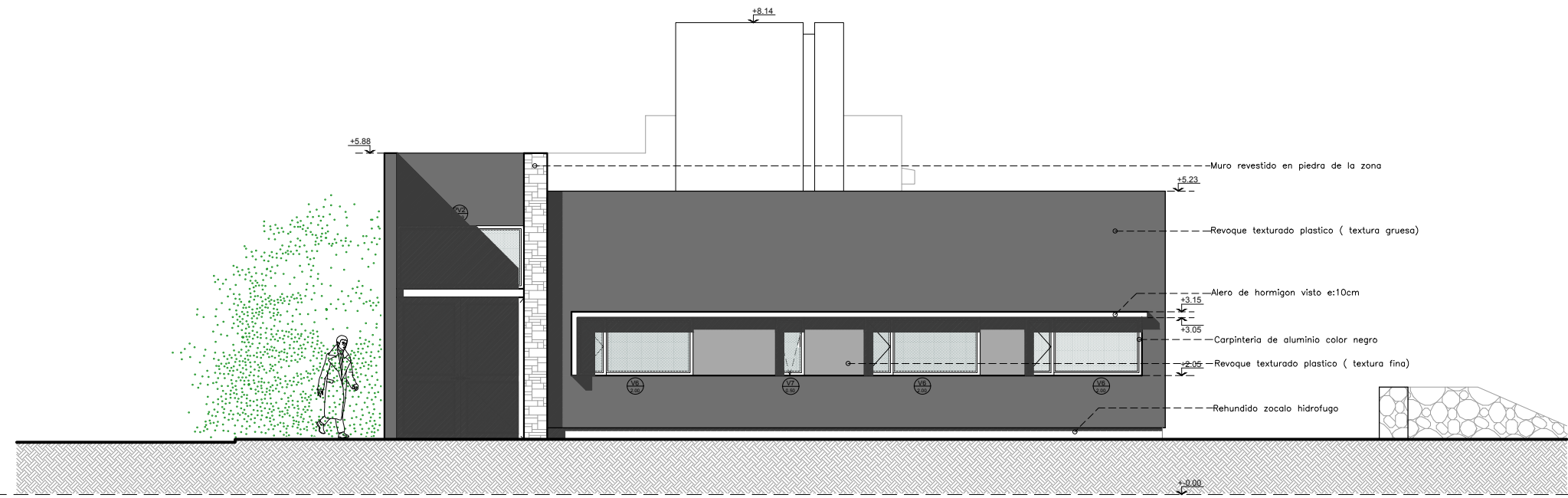

VISTA CALLE ROGELIO CORTIZO

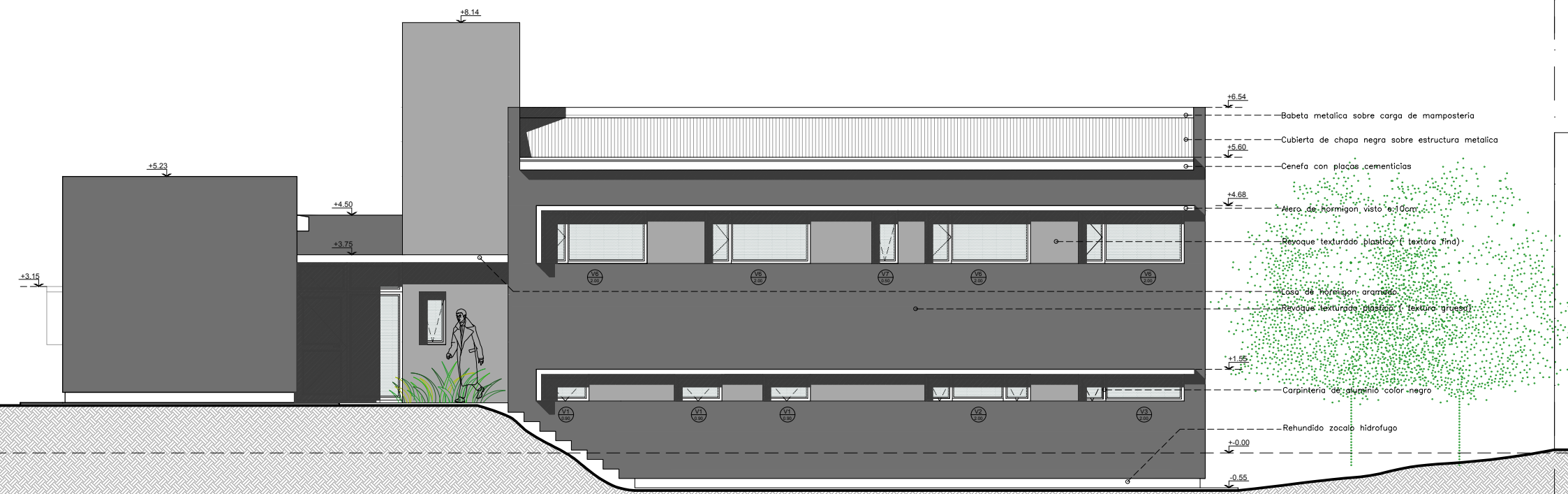

VISTA SOBRE PATIO NOROESTE

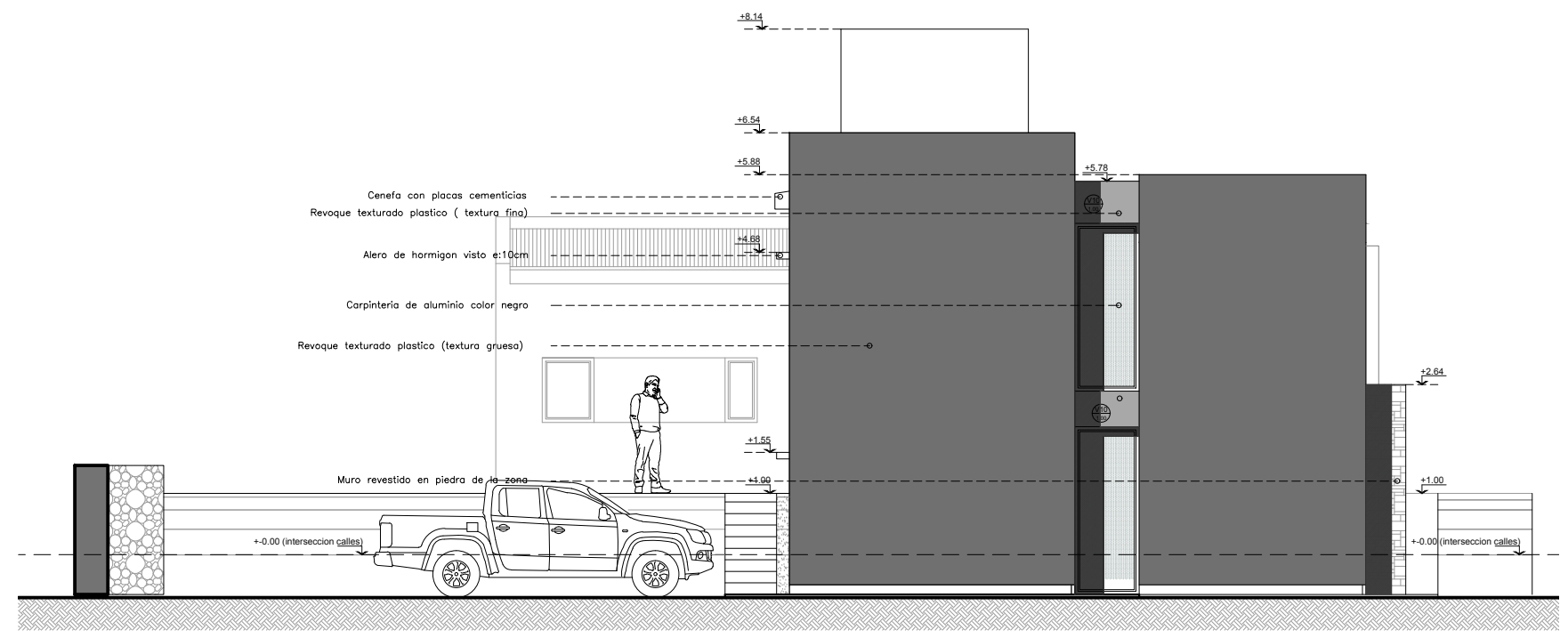
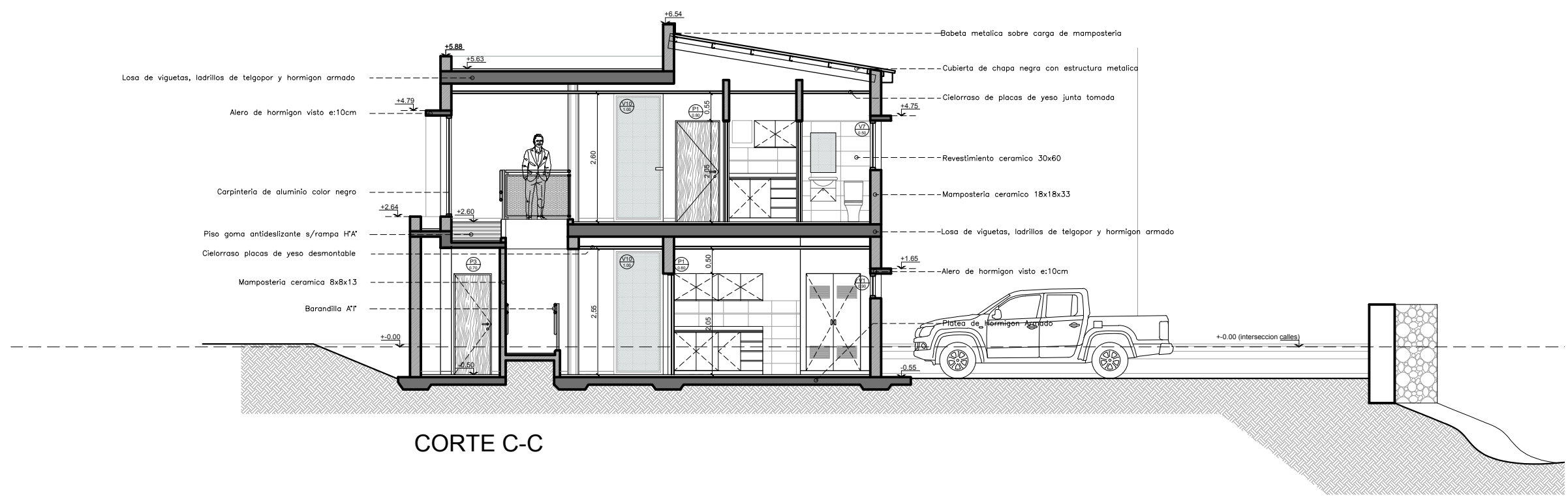

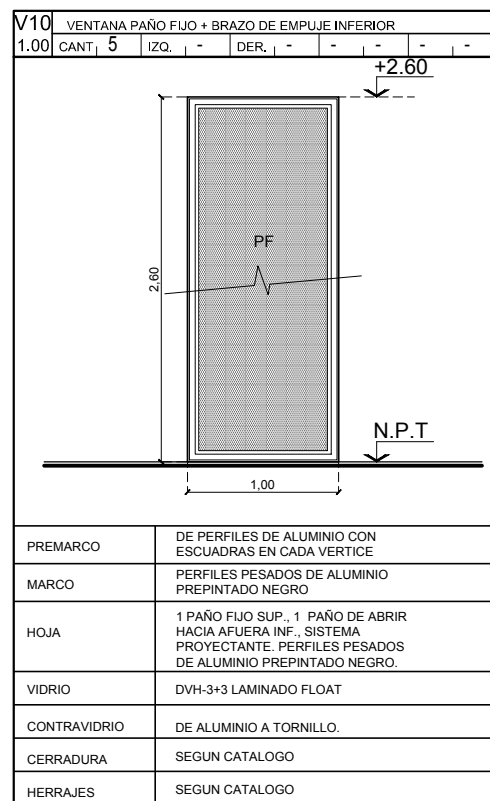
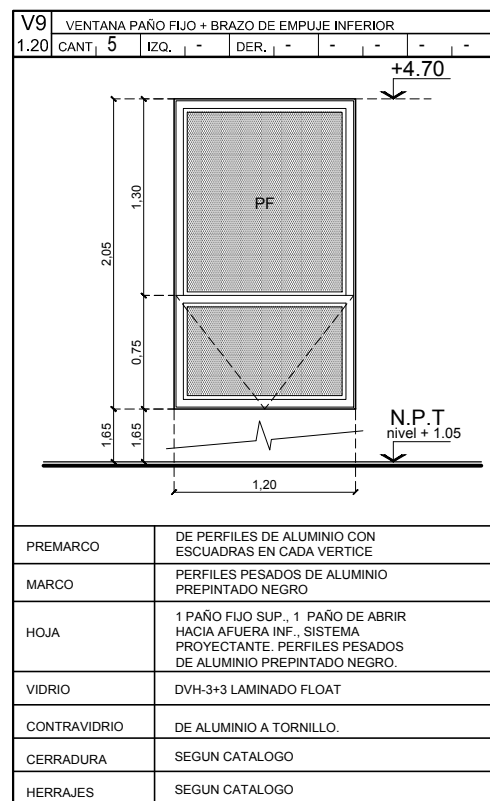
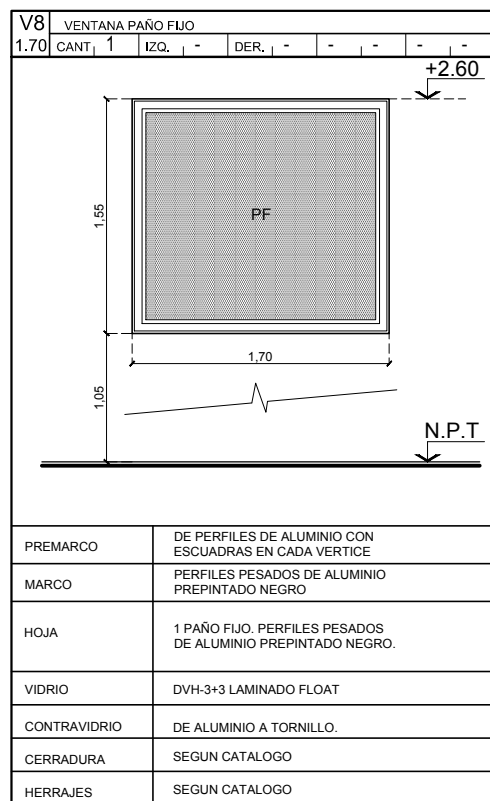
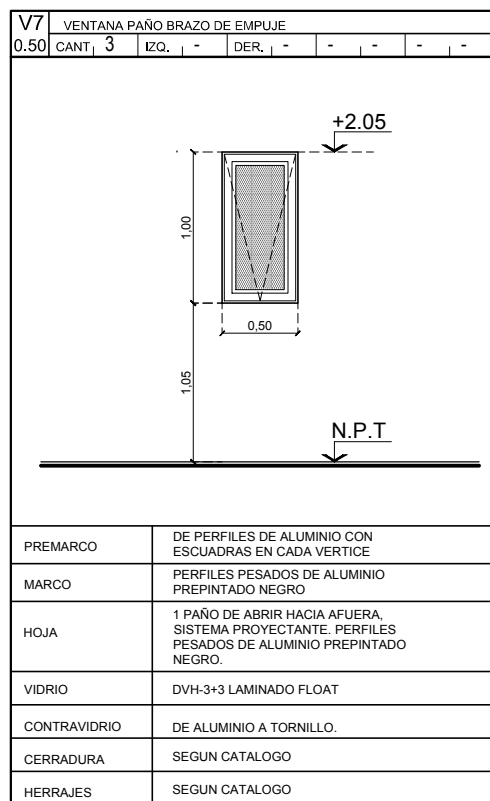
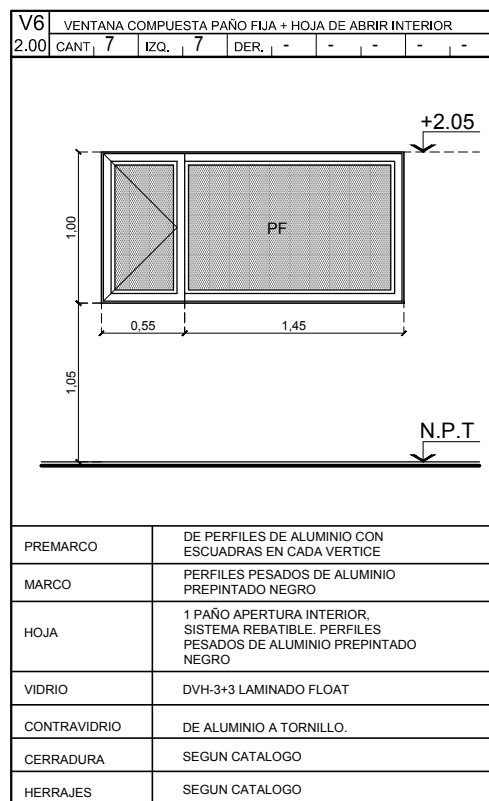
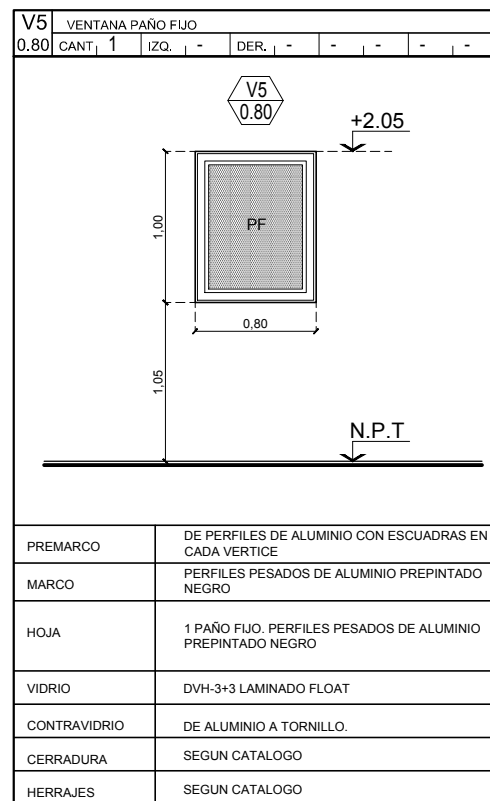
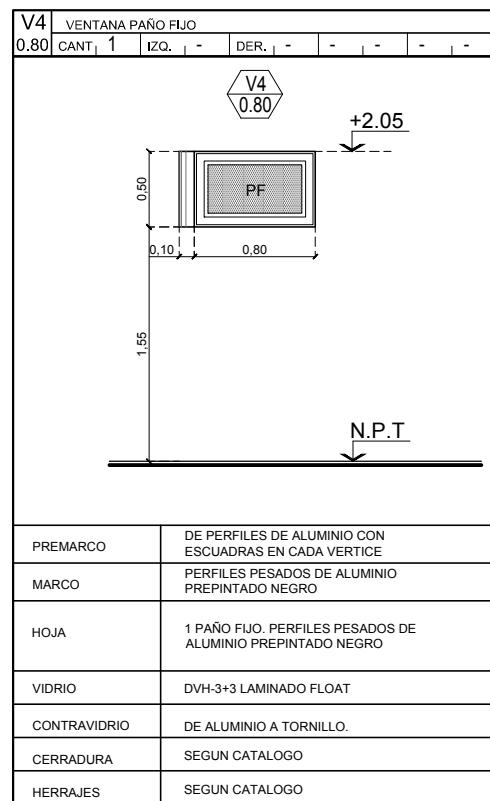
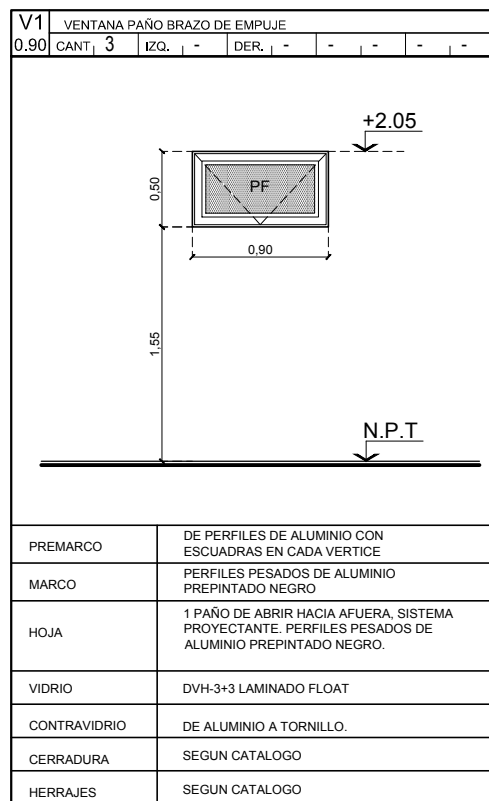

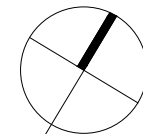

TIPOS DE ARTEFACTOS			
PISO	LOCAL	DESCRIPCION TECNICA	BLOQUE
PB/PA	SANITARIOS OFFICE	LUMINARIA CIRCUS 20W DE EMBUTIR 230x85 marca tipo LUMENAC	
PB	DEPOSITO	LUMINARIA TREND 18/840 APLIQUE INTERIOR 215x35 marca tipo LUMENAC	
EXT	PATIO EXTERIOR	FAROLA LED PARK 100W COLUMNA 600x395 marca tipo LUMENAC	
EXT	LOSAS ACCESOS	LUMINARIA WING IV 15W APLIQUE EXTERIOR 130x123 marca tipo PR617G-LUCCIOLA	
PB/PA	ESPERAS/CIRC. OFICINAS SALA AUDIOVISUALES	LUMINARIA PANEL LED 45/840 DE EMBUTIR 603x603x11 marca tipo LUMENAC	
PA	CIRCULACION GRAL.	LUMINARIA RING II 92W DE SUSPENDER INTERIOR 1270x25 marca tipo ARTELUM	
EXT	MUROS PERIMETRALES	LUMINARIA WING II 2X15W APLIQUE EXTERIOR BIDIRECC. 130x216 marca tipo PR609G-LUCCIOLA	
EXT	MURO PIEDRA DEPOSITO	LUMINARIA MURO IV 8W APLIQUE EXTERIOR BIDIRECC. 245x106 marca tipo EX022-LUCCIOLA	
EXT	MURO PIEDRA ACCESO	LUMINARIA WING VI 15W PROYECTOR EXTERIOR 130x195 marca tipo PR620G-LUCCIOLA	
EXT	LUMINARIA DE EMERGENCIA		

TIPOS DE CIELORRASOS			
PISO	LOCAL	DESCRIPCION TECNICA	BLOQUE
PB/PA	OFICINAS	SUSPENDIDO DESMONTABLE 60x60	
PB	SALA AUDIOVISUALES	SUSPENDIDO DESMONTABLE TIPO DECO EXSOUND 60x60	
PB/PA	BAÑOS BAÑO PERS. C/DISCAP. OFICCE	SUSPENDIDO JUNTA TOMADA TIPO RH - Locales Humedos	
PB/PA	HALL CIRCULACION PERIMETRO OFICINAS	SUSPENDIDO JUNTA TOMADA	
EXT.	SEMICUBIERTOS ALEROS DEPOSITOS	APLICADO A LA CAL	

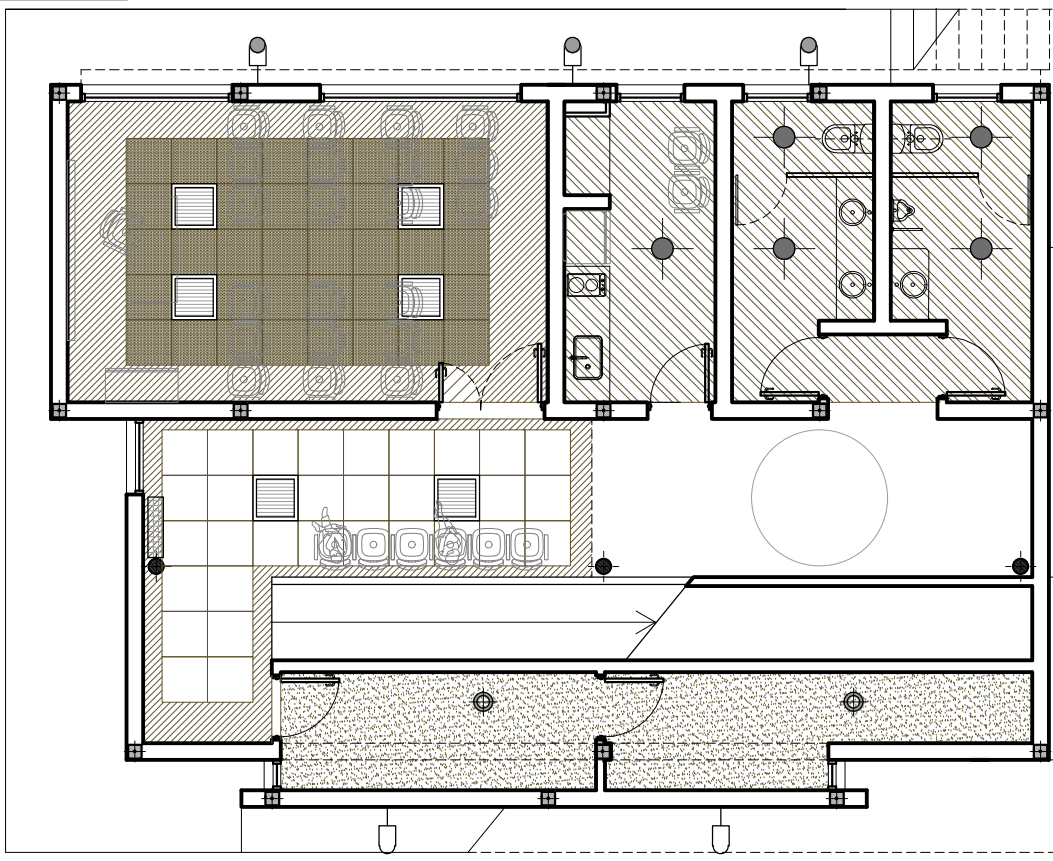

PLANTA NIVEL -0.50

P1 PUERTA PLACA	
0.80	CANT. 5 IZQ. 2 DER. 3 - - - -
PREMARCO	—
MARCO	DE MADERA 15CM CON BUERLETE
HOJA	1 HOJA DE ABRIR CONFORMADA CON DOS PANELES ENCOLADOS Y PRENSADOS AL BASTIDOR DE MADERA. NIDO DE ABEJA. CARAS ENCHAPADAS CON LÁMINAS CEDRO.
VIDRIO	—
CERRADURA	ESTANDAR DE EMBUTIR
HERRAJES	3 BISAGRAS EN HOJA DE ABRIR

P2 PUERTA PLACA	
1.20	CANT. 1 IZQ. - DER. 1 - - - -
PREMARCO	—
MARCO	DE MADERA 15CM CON BUERLETE
HOJA	2 HOJAS DE ABRIR CONFORMADAS POR DOS PANELES ENCOLADOS Y PRENSADOS AL BASTIDOR DE MADERA. NIDO DE ABEJA. CARAS ENCHAPADAS CON LÁMINAS CEDRO.
VIDRIO	—
CERRADURA	ESTANDAR DE EMBUTIR
HERRAJES	3 BISAGRAS EN HOJA DE ABRIR

P3 PUERTA PLACA	
0.70	CANT. 3 IZQ. 2 DER. 1 - - - -
PREMARCO	—
MARCO	DE MADERA 15CM CON BUERLETE
HOJA	1 HOJA DE ABRIR CONFORMADA CON DOS PANELES ENCOLADOS Y PRENSADOS AL BASTIDOR DE MADERA. NIDO DE ABEJA. CARAS ENCHAPADAS CON LÁMINAS CEDRO.
VIDRIO	—
CERRADURA	ESTANDAR DE EMBUTIR
HERRAJES	3 BISAGRAS EN HOJA DE ABRIR

P4 PUERTA PLACA	
0.90	CANT. 1 IZQ. - DER. 1 - - - -
PREMARCO	—
MARCO	DE MADERA 15CM CON BUERLETE
HOJA	1 HOJA DE ABRIR CONFORMADA C/DOS PANELES ENCOLADOS Y PRENSADOS AL BASTIDOR DE MADERA. NIDO DE ABEJA. CARAS ENCHAPADAS CON LÁMINAS CEDRO. ZOCALO INFERIOR DE A° 1°
VIDRIO	—
CERRADURA	ESTANDAR DE EMBUTIR
HERRAJES	3 BISAGRAS EN HOJA DE ABRIR 1 BARRAL FIJO DE 60CM

PV1 PUERTA VIDRIADA + PAÑO BRAZO DE EMPUJE + PAÑO FIJO	
2.00	CANT. 1 IZQ. 1 DER. - - - -
PREMARCO	DE PERFILES DE ALUMINIO CON ESCUADRAS EN CADA VERTICE
MARCO	PERFILES PESADOS DE ALUMINIO PREPINTADO NEGRO
HOJA	1 PAÑO FIJO SUP. E INF., 1 HOJA DE ABRIR INTERIOR INF Y 1 PAÑO DE ABRIR SUP., SIST. PROYECTANTE. PERFILES PESADOS DE ALUMINIO PREPINTADO NEGRO.
VIDRIO	DVH-3+3 LAMINADO FLOAT
CONTRAVIDRIO	DE ALUMINIO A TORNILLO.
CERRADURA	SEGUN CATALOGO
HERRAJES	SEGUN CATALOGO

PV2 PUERTA VIDRIADA DOBLE + PAÑO FIJO	
2.19	CANT. 2 IZQ. - DER. - - - -
PREMARCO	DE PERFILES DE ALUMINIO CON ESCUADRAS EN CADA VERTICE
MARCO	PERFILES PESADOS DE ALUMINIO PREPINTADO NEGRO
HOJA	1 PAÑO FIJO SUP., 2 HOJAS DE ABRIR INTERIOR INF., PERFILES PESADOS DE ALUMINIO PREPINTADO NEGRO.
VIDRIO	DVH-3+3 LAMINADO FLOAT
CONTRAVIDRIO	DE ALUMINIO A TORNILLO.
CERRADURA	SEGUN CATALOGO
HERRAJES	SEGUN CATALOGO

V11 VENTANA 2 PAÑOS FIJOS	
1.20	CANT. 1 IZQ. - DER. - - - -
PREMARCO	DE PERFILES DE ALUMINIO CON ESCUADRAS EN CADA VERTICE
MARCO	PERFILES PESADOS DE ALUMINIO PREPINTADO NEGRO
HOJA	2 PAÑOS FIJOS . PERFILES PESADOS DE ALUMINIO PREPINTADO NEGRO.
VIDRIO	DVH-3+3 LAMINADO FLOAT
CONTRAVIDRIO	DE ALUMINIO A TORNILLO.
CERRADURA	SEGUN CATALOGO
HERRAJES	SEGUN CATALOGO

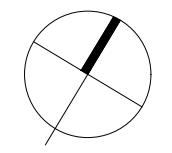

TIPOS DE ARTEFACTOS			
PISO	LOCAL	DESCRIPCION TECNICA	BLOQUE
PB/PA	SANITARIOS OFFICE	LUMINARIA CIRCUS 20W DE EMBUTIR 230x85 marca tipo LUMENAC	
PB	DEPOSITO	LUMINARIA TREND 18/840 APLIQUE INTERIOR 215x35 marca tipo LUMENAC	
EXT	PATIO EXTERIOR	FAROLA LED PARK 100W COLUMNA 600x395 marca tipo LUMENAC	
EXT	LOSAS ACCESOS	LUMINARIA WING IV 15W APLIQUE EXTERIOR 130x123 marca tipo PR617G-LUCCIOLA	
PB/PA	ESPERAS/CIRC. OFICINAS SALA AUDIOVISUALES	LUMINARIA PANEL LED 45/840 DE EMBUTIR 603x603x11 marca tipo LUMENAC	
PA	CIRCULACION GRAL.	LUMINARIA RING II 92W DE SUSPENDER INTERIOR 1270x25 marca tipo ARTELUM	
EXT	MUROS PERIMETRALES	LUMINARIA WING II 2X15W APLIQUE EXTERIOR BIDIRECC. 130x216 marca tipo PR609G-LUCCIOLA	
EXT	MURO PIEDRA DEPOSITO	LUMINARIA MURO IV 8W APLIQUE EXTERIOR BIDIRECC. 245x106 marca tipo EX022-LUCCIOLA	
EXT	MURO PIEDRA ACCESO	LUMINARIA WING VI 15W PROYECTOR EXTERIOR 130x195 marca tipo PR620G-LUCCIOLA	
EXT	LUMINARIA DE EMERGENCIA		

TIPOS DE CIELORRASOS			
PISO	LOCAL	DESCRIPCION TECNICA	BLOQUE
PB/PA	OFICINAS	SUSPENDIDO DESMONTABLE 60x60	
PB	SALA AUDIOVISUALES	SUSPENDIDO DESMONTABLE TIPO DECO EXSOUND 60x60	
PB/PA	BAÑOS BAÑO PERS. C/DISCAP. OFICCE	SUSPENDIDO JUNTA TOMADA TIPO RH - Locales Humedos	
PB/PA	HALL CIRCULACION PERIMETRO OFICINAS	SUSPENDIDO JUNTA TOMADA	
EXT.	SEMICUBIERTOS ALEROS DEPOSITOS	APLICADO A LA CAL	

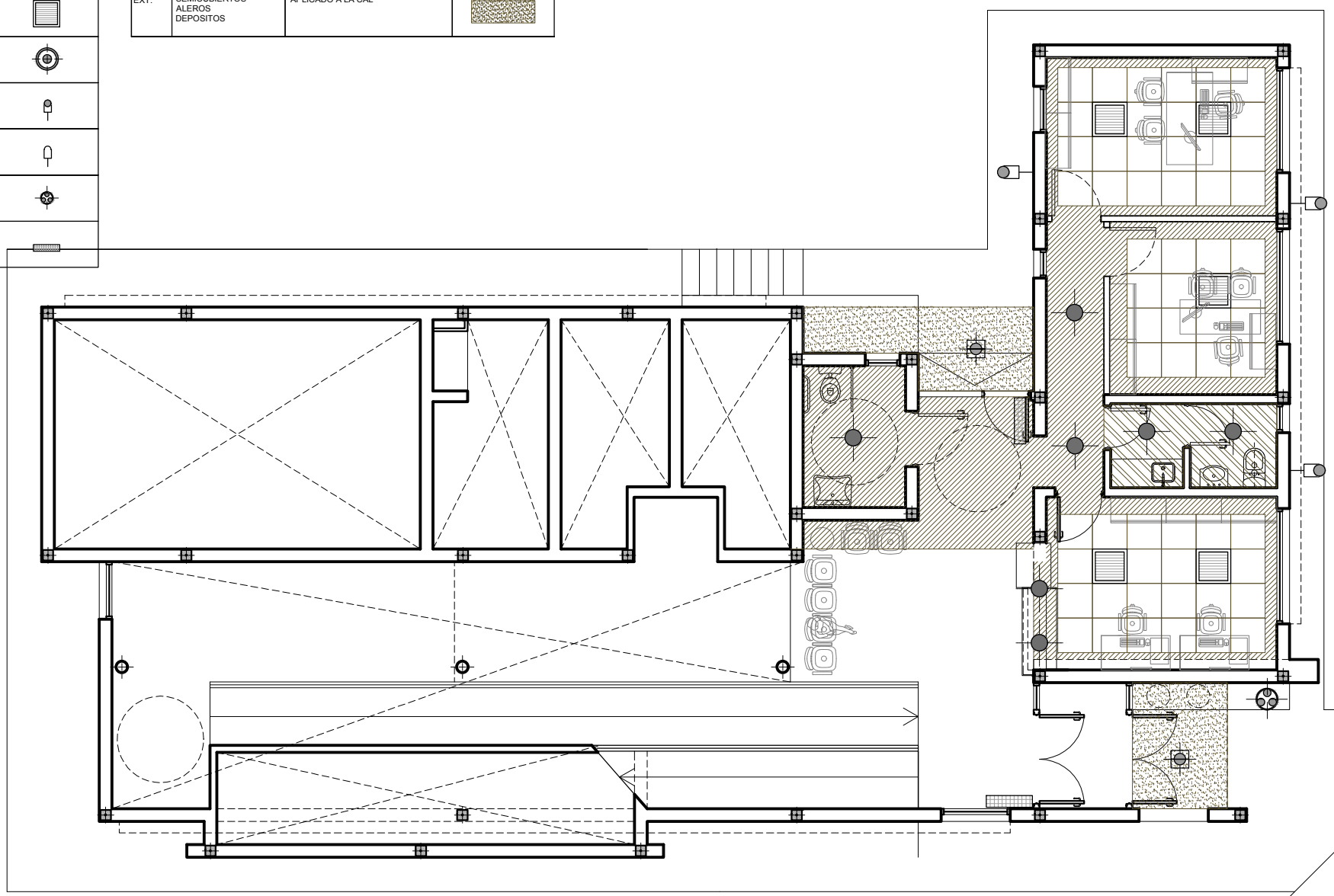

PLANTA NIVEL +1.05

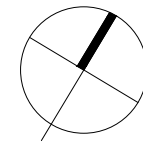

TIPOS DE ARTEFACTOS			
PISO	LOCAL	DESCRIPCION TECNICA	BLOQUE
PB/PA	SANITARIOS OFFICE	LUMINARIA CIRCUS 20W DE EMBUTIR 230x85 marca tipo LUMENAC	
PB	DEPOSITO	LUMINARIA TREND 18/840 APLIQUE INTERIOR 215x35 marca tipo LUMENAC	
EXT	PATIO EXTERIOR	FAROLA LED PARK 100W COLUMNA 600x395 marca tipo LUMENAC	
EXT	LOSAS ACCESOS	LUMINARIA WING IV 15W APLIQUE EXTERIOR 130x123 marca tipo PR617G-LUCCIOLA	
PB/PA	ESPERAS/CIRC. OFICINAS SALA AUDIOVISUALES	LUMINARIA PANEL LED 45/840 DE EMBUTIR 603x603x11 marca tipo LUMENAC	
PA	CIRCULACION GRAL.	LUMINARIA RING II 92W DE SUSPENDER INTERIOR 1270x25 marca tipo ARTELUM	
EXT	MUROS PERIMETRALES	LUMINARIA WING II 2X15W APLIQUE EXTERIOR BIDIRECC. 130x216 marca tipo PR609G-LUCCIOLA	
EXT	MURO PIEDRA DEPOSITO	LUMINARIA MURO IV 8W APLIQUE EXTERIOR BIDIRECC. 245x106 marca tipo EX022-LUCCIOLA	
EXT	MURO PIEDRA ACCESO	LUMINARIA WING VI 15W PROYECTOR EXTERIOR 130x195 marca tipo PR620G-LUCCIOLA	
EXT	LUMINARIA DE EMERGENCIA		

TIPOS DE CIELORRASOS			
PISO	LOCAL	DESCRIPCION TECNICA	BLOQUE
PB/PA	OFICINAS	SUSPENDIDO DESMONTABLE 60x60	
PB	SALA AUDIOVISUALES	SUSPENDIDO DESMONTABLE TIPO DECO EXSOUND 60x60	
PB/PA	BAÑOS BAÑO PERS. C/DISCAP. OFICCE	SUSPENDIDO JUNTA TOMADA TIPO RH - Locales Humedos	
PB/PA	HALL CIRCULACION PERIMETRO OFICINAS	SUSPENDIDO JUNTA TOMADA	
EXT.	SEMICUBIERTOS ALEROS DEPOSITOS	APLICADO A LA CAL	

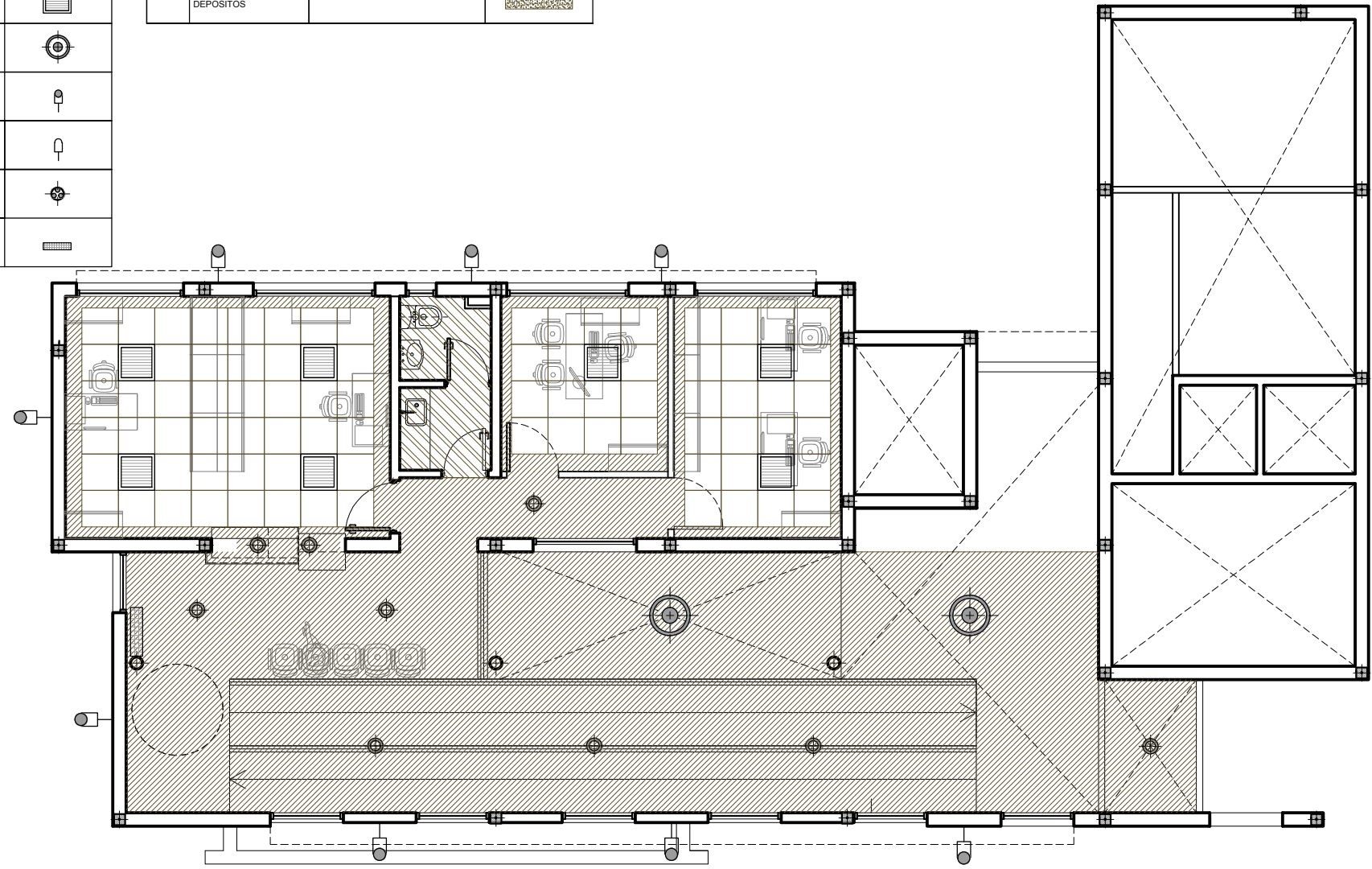

PLANTA NIVEL +2.60

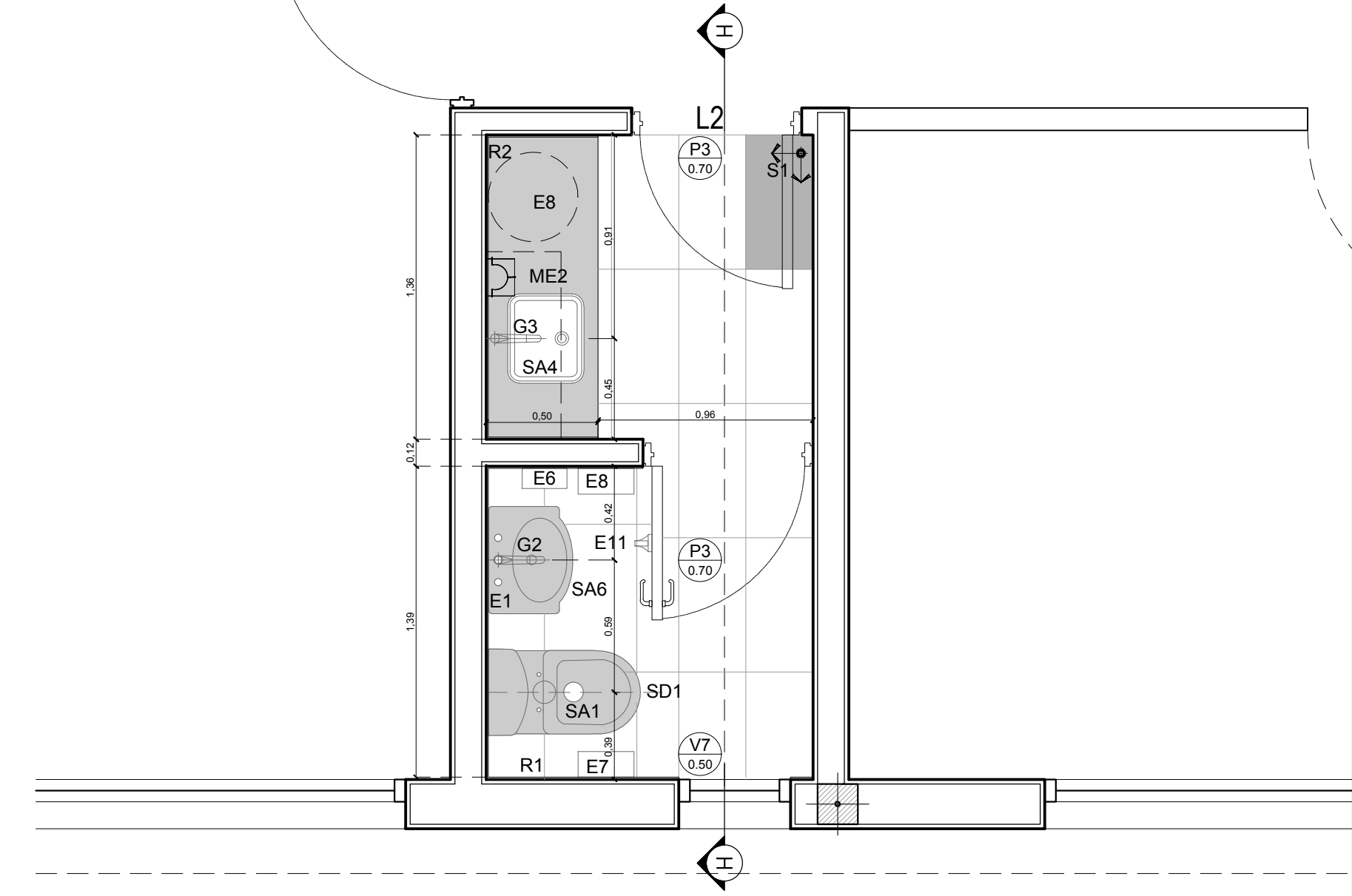
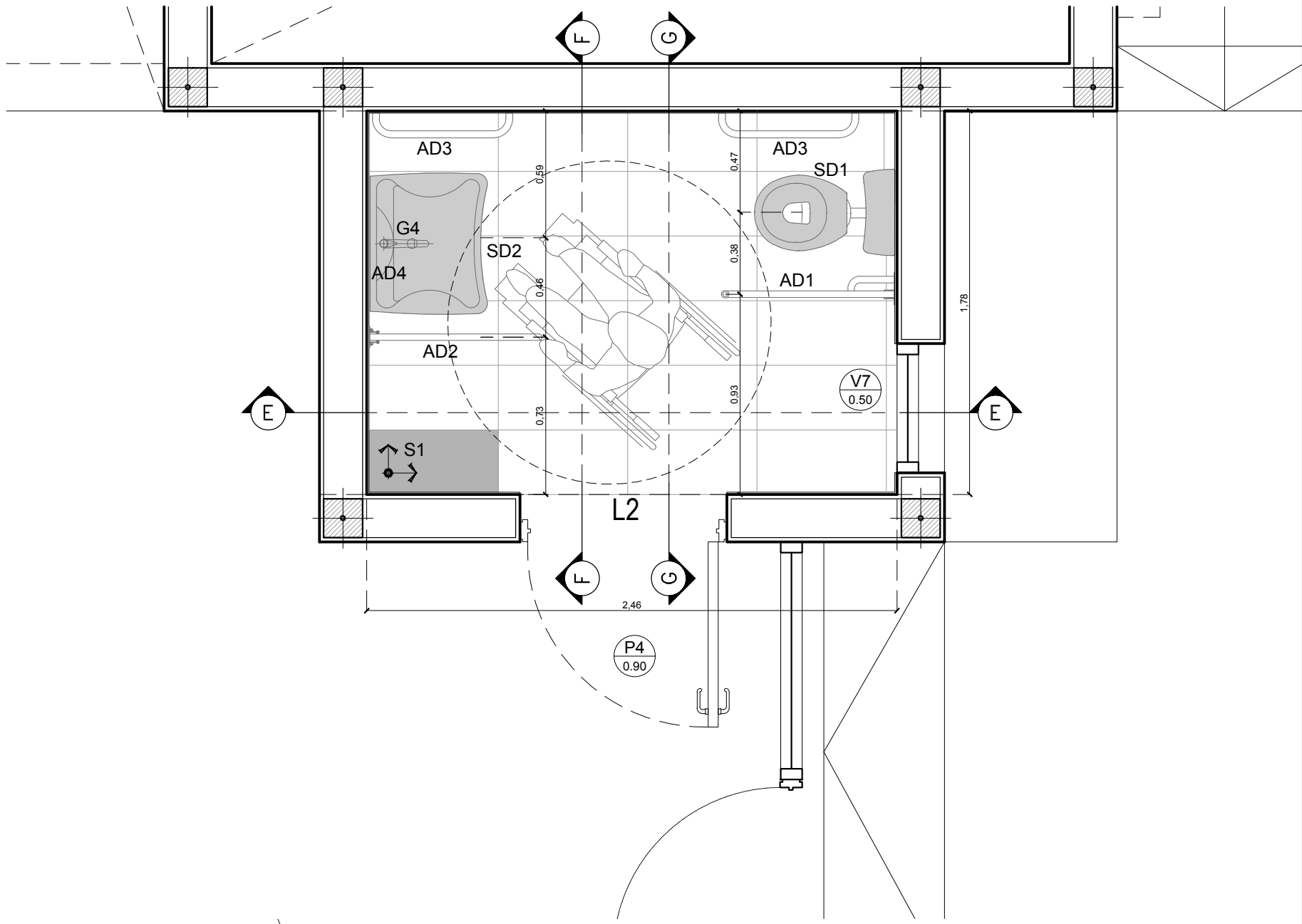

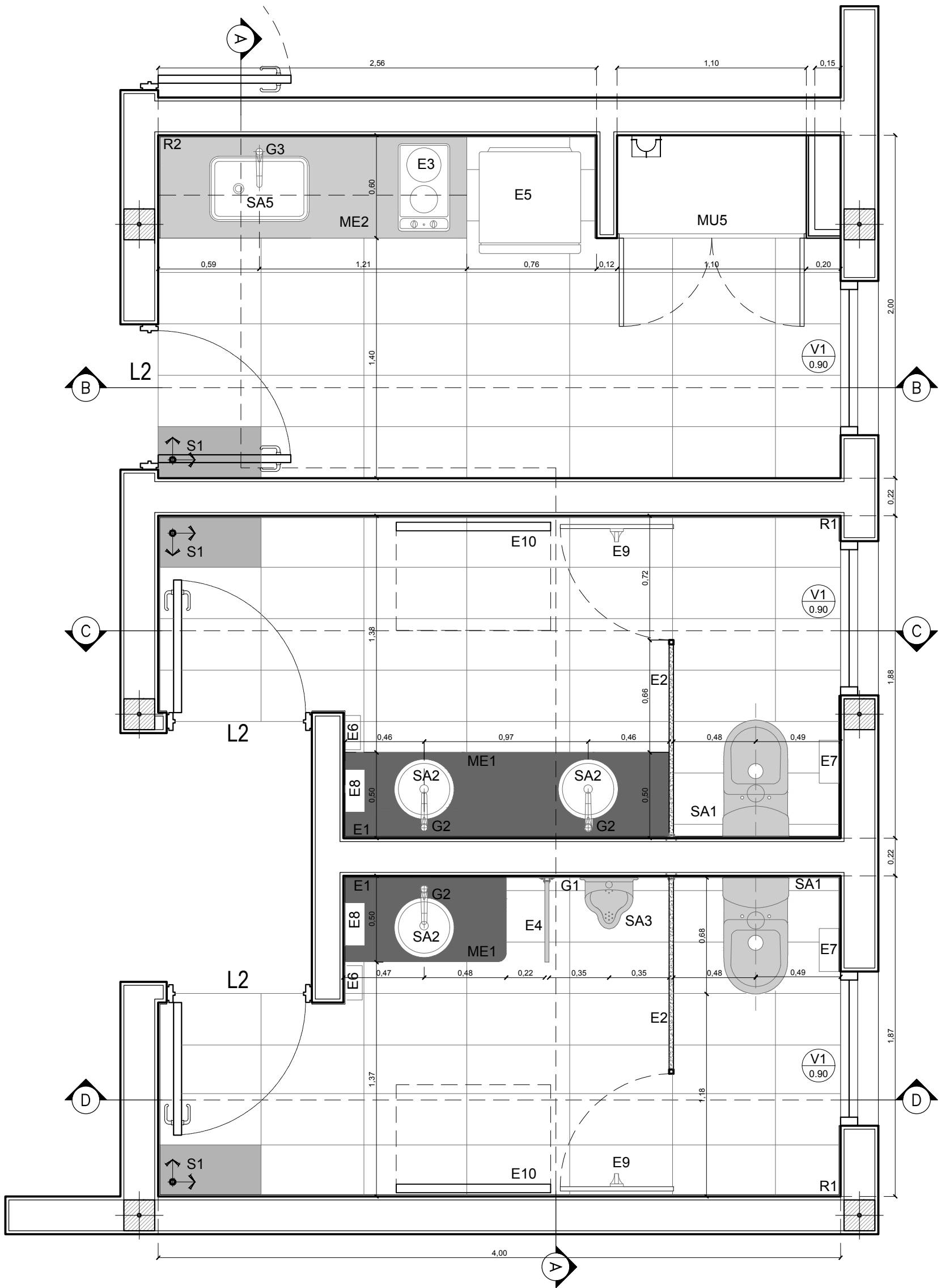

REFERENCIAS SANITARIOS Y OFFICE

SANITARIOS

SA1	Inodoro Largo tipo línea Varese de Ferrum
SA2	Bacha tipo Boly 340L Acero de Jhonson - diam. 34
SA3	Mingitorio Mural corto antivandalico tipo linea Ferrum
SA4	Bacha johnson acero E 37 - 37x34
SA5	Bacha johnson acero E 54 - 58x36
SA6	Vanitory de colgar tipo linea Avignon de Ferrum
SD1	Inodoro tipo línea Espacio de Ferrum/ asiento y tapa
SD2	Bacha tipo linea Espacio de Ferrum

GRIFERIA

G1	Valvula tipo FV para mingitorios FV ECOMATIC 0362.01
G2	Griferia automática tipo FV PRESSMATIC 0361.02 inclinada - en baños privados -
G3	Griferia tipo FV unimix 0411.01 - en oficce -
G4	Griferia tipo linea FV 0361.03A - baños discapacitados -

ACCESORIOS

A1	Desague rigido a la vista cromado FV
A2	Desague mingitorio
AD1	Barral rebatible Ferrum con portarrollo y accionador
AD2	Barral rebatible Ferrum 80 cm. VTEB8
AD3	Barral fijo recto Ferrum 80 cm. VEFR8
AD4	Espejo basculante tipo linea Espacio de Ferrum

MESADAS

ME1	Mesada granito negro San Gabriel con frentin ingletado y zocalo superior
ME2	Mesada granito Gris Mara

MUEBLES

MU1	Mueble bajo mesada s/ plano, de melamina tipo Masisa
MU2	Mueble Alacena s/ plano, de melamina tipo Masisa
MU3	Espacio Caldera general, puertas metalicas con rejillas de ventinalcion inf./sup.

CIELORRASOS

C1	Cielorraso suspendido junta tomada
----	------------------------------------

SOLADOS

S1	Piso porcelanatto 30x60
----	-------------------------

REVESTIMIENTOS

R1	Tipo San Lorenzo 30 x 60, Net blanco satinado
R2	Tipo San lorenzo 20 x 50, Net Line blanco satinado

EQUIPAMIENTO

E1	Espejo float 6mm
E2	Tabiques Sanitario tipo WC WALL
E3	Anafe electrico tipo DOME2 2 hornallas de Acero Inoxidable.
E4	Separador Mingitorio 50x100, de granito negro San Gabriel
E5	Heladera No Frost c/ freezer tipo Eslabon de Lujo, 59.2x166.4x59.3 prof. Cap. 277lts
E6	Dispensador de Jabon Liquido sobre mesada
E7	Dispensador de papel en rollo en c/ retrete
E8	Dispensador de papel de mano en pared
E9	Perchero Puerta s/ Tabique Sanitario
E10	Cambiador BB 90x77 para pared
E11	Calentador verstail de agua bajo mesada marca Lorenzetti similar o equivalente.
E12	Termotanque Electrico 30lts Ormay similar o equivalente.
E13	Caldera 36.500 cal Peisa similar o equivalente

LISTELES

L1	Perfil U de acero inoxidable de 2x1 cm
L2	Perfil de acero inoxidable esmerilado de 1.5x1 cm

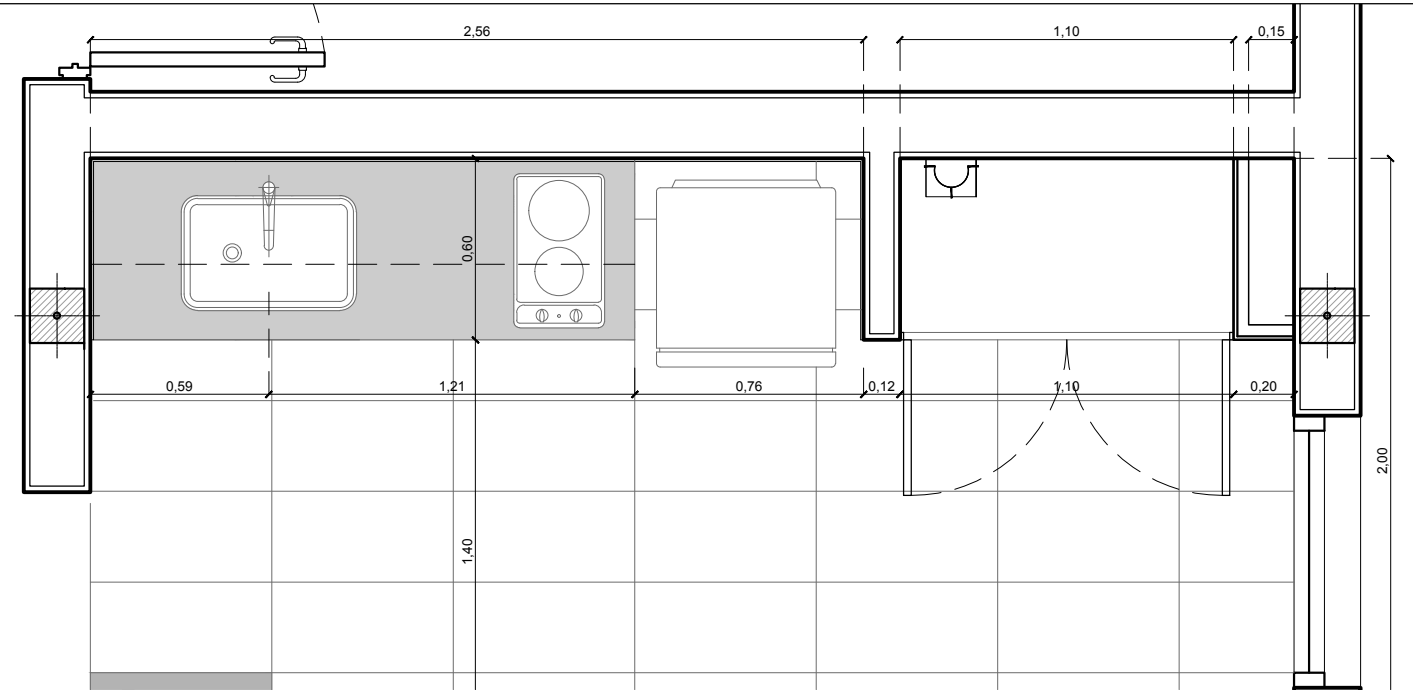
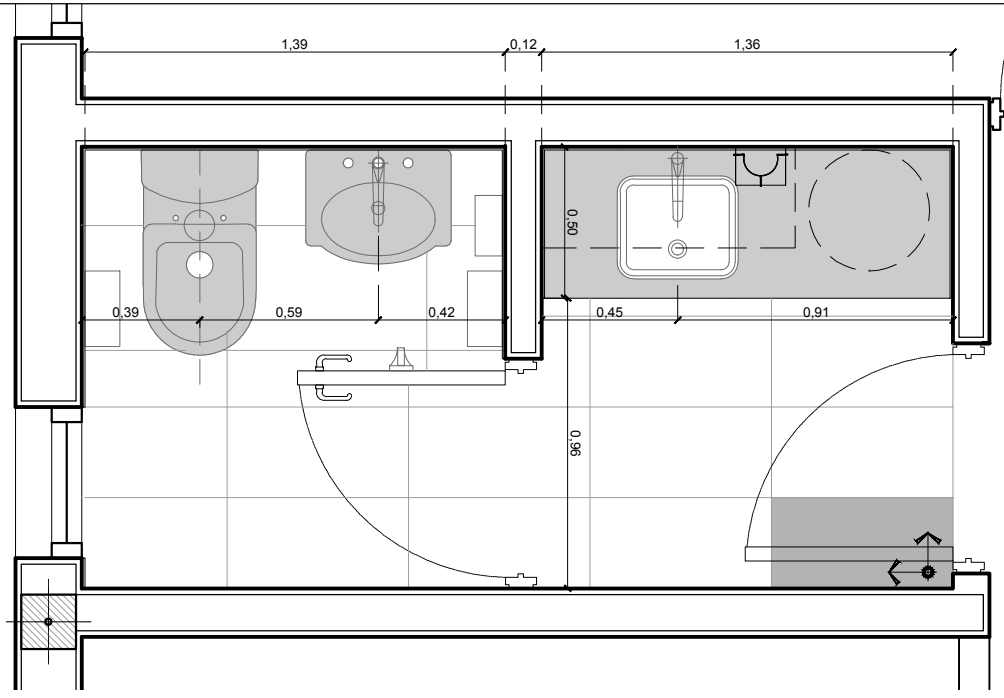

CORTE H-H

CORTE B-B

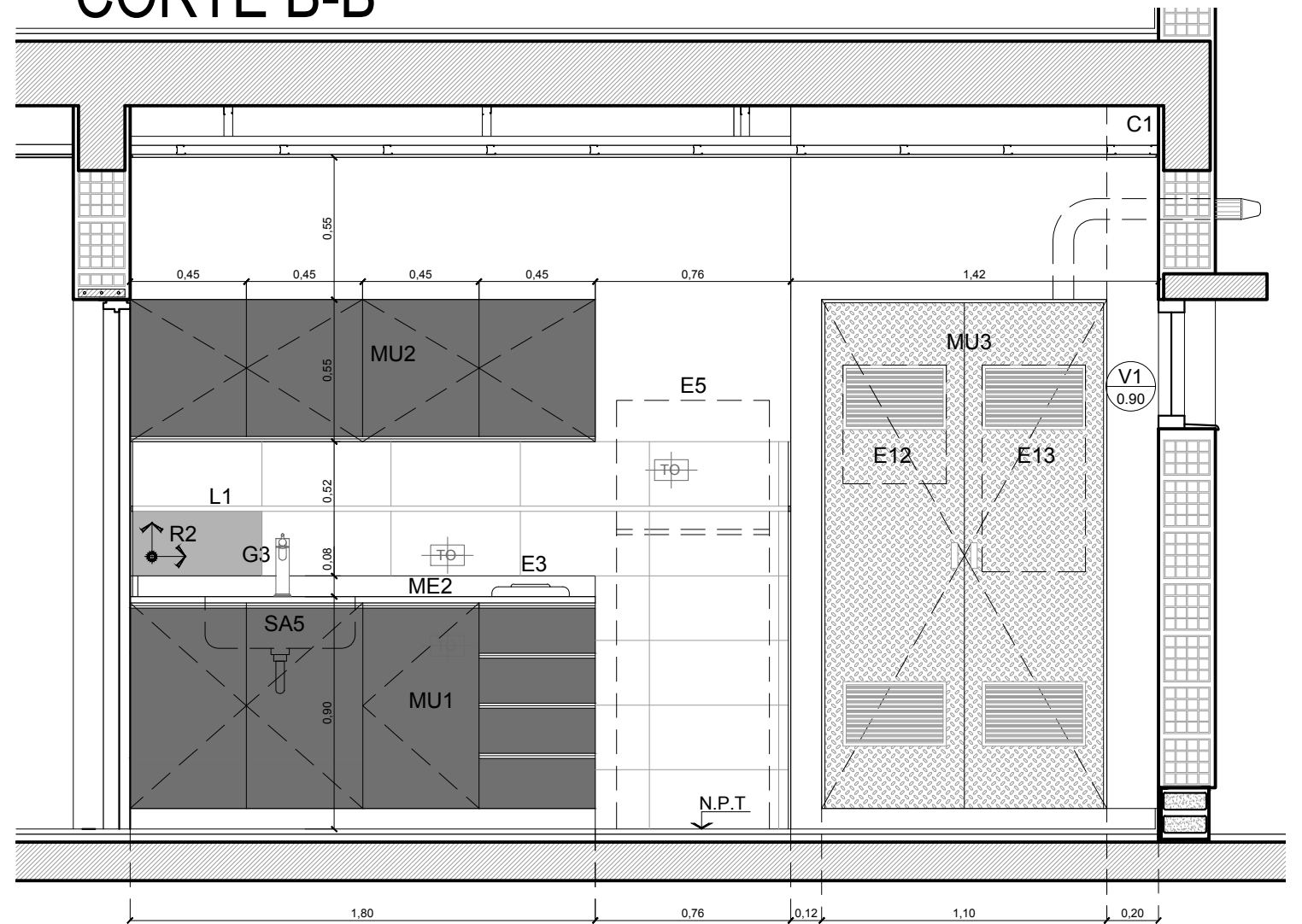
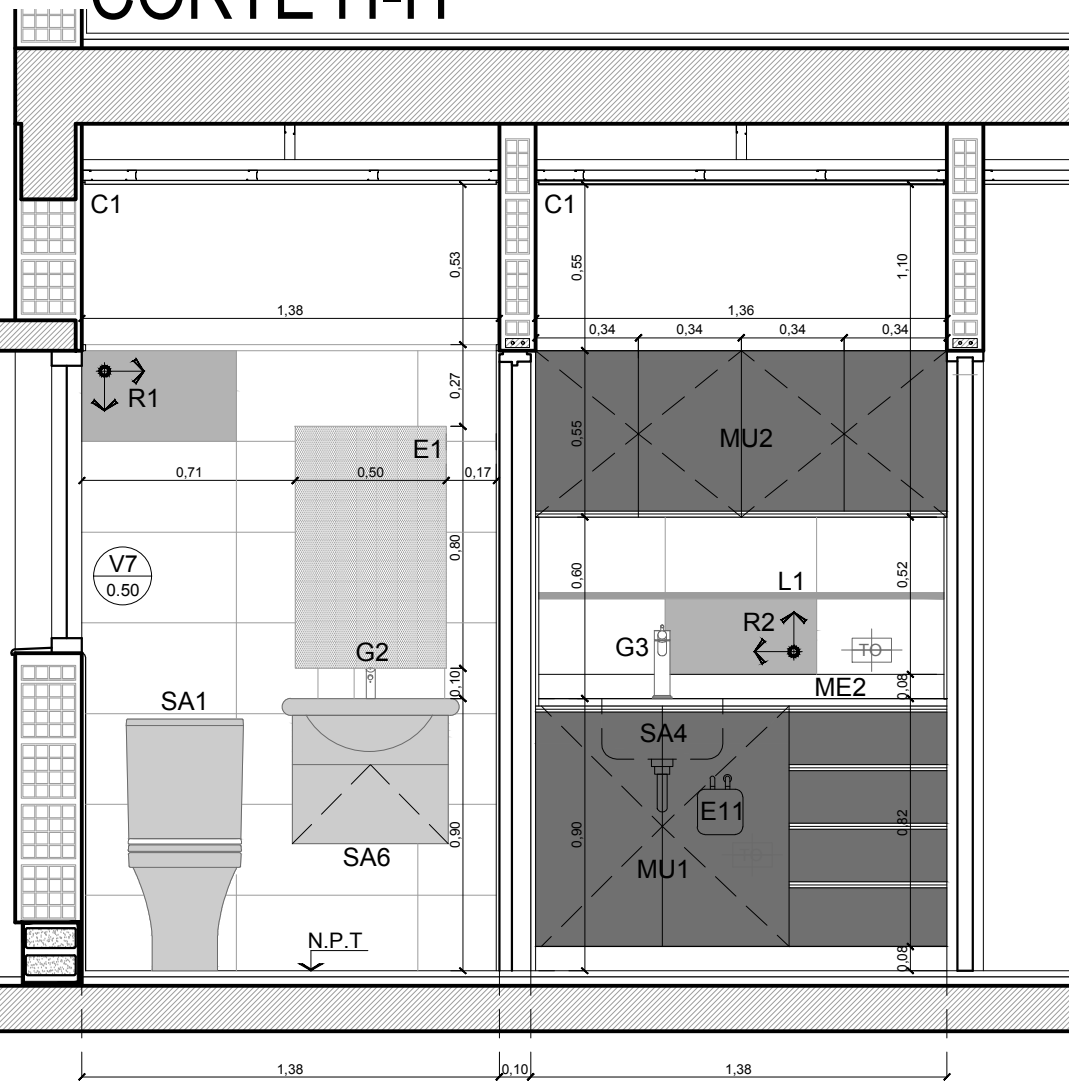

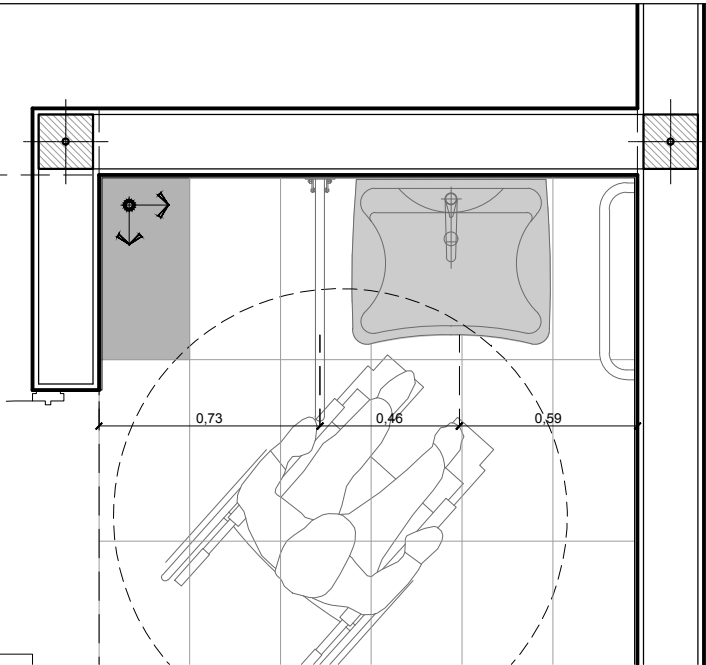

CORTE F-F

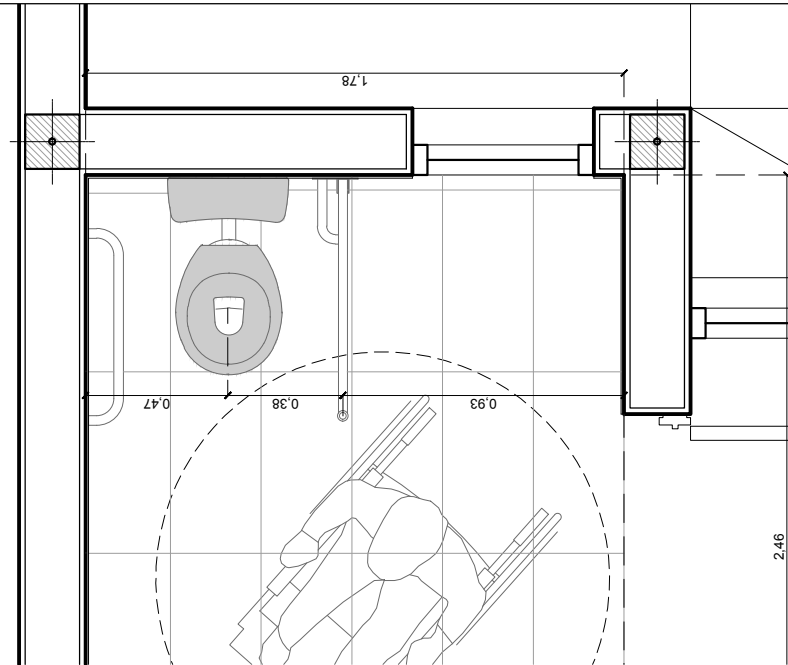

CORTE G-G

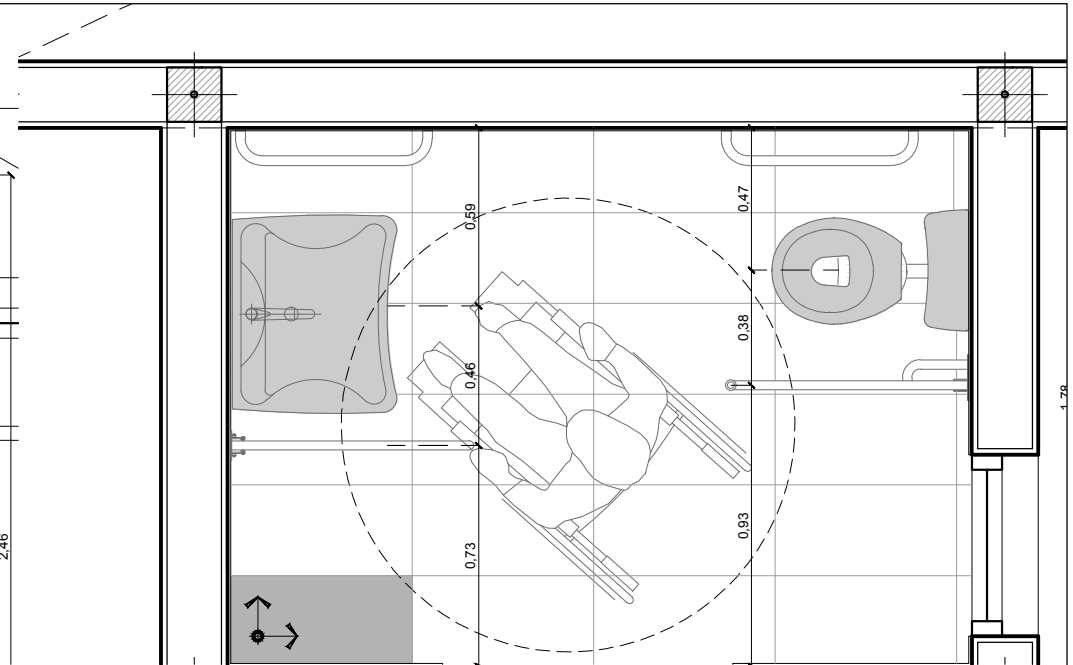

CORTE E-E

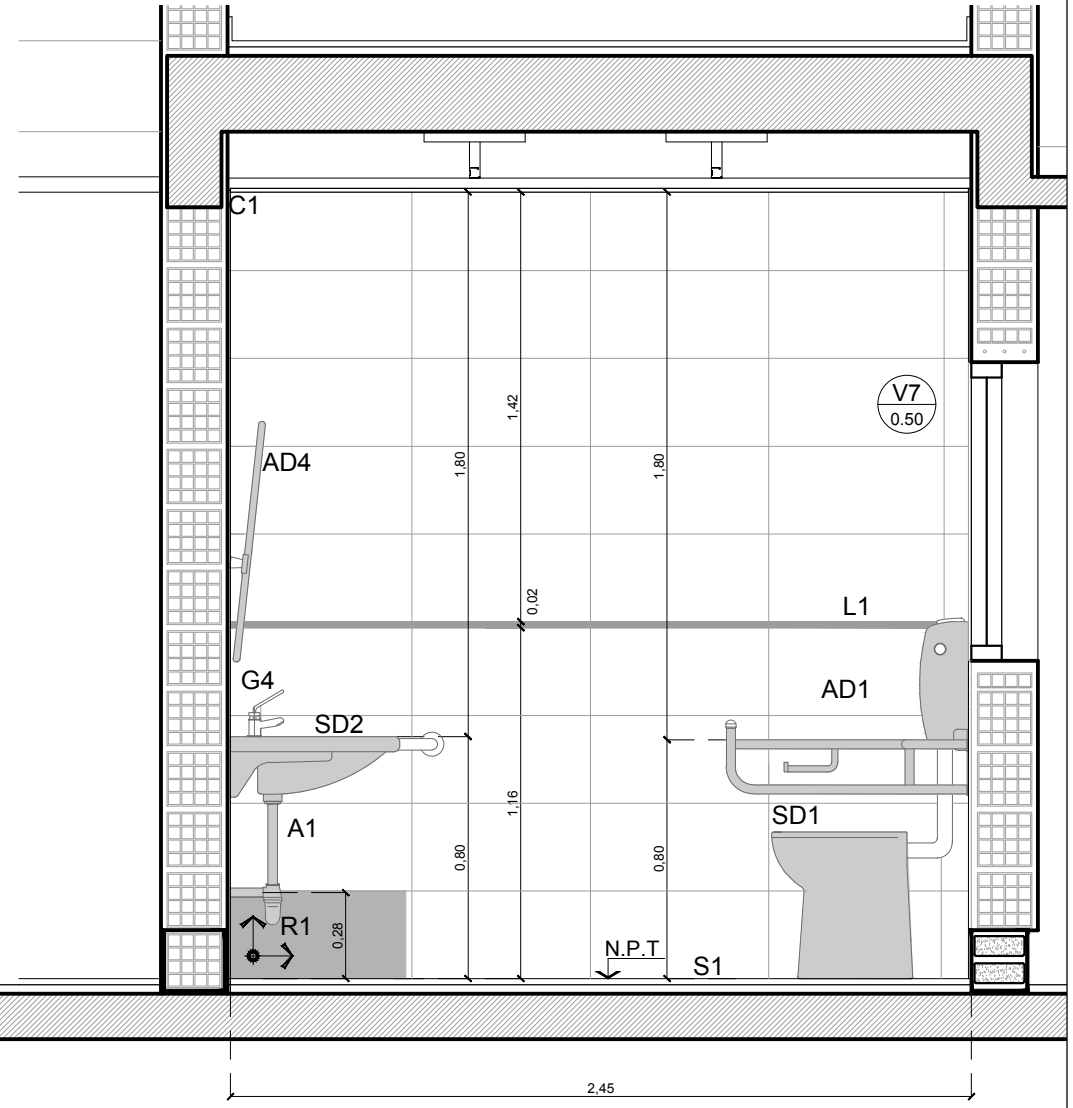
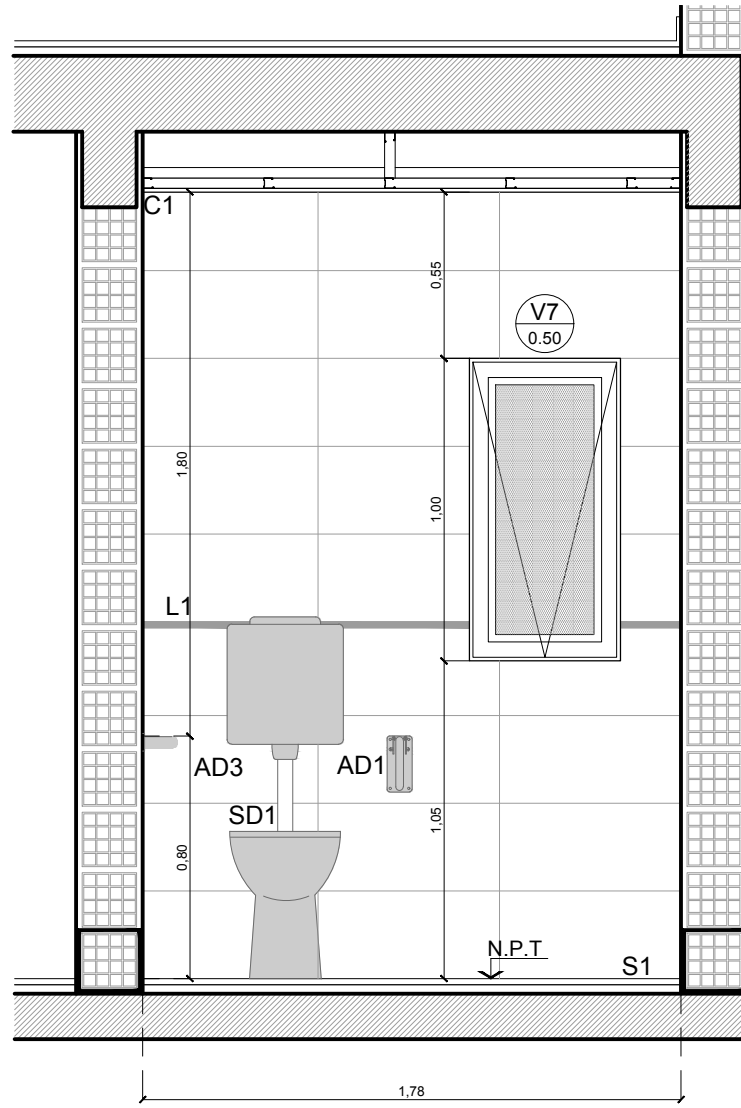
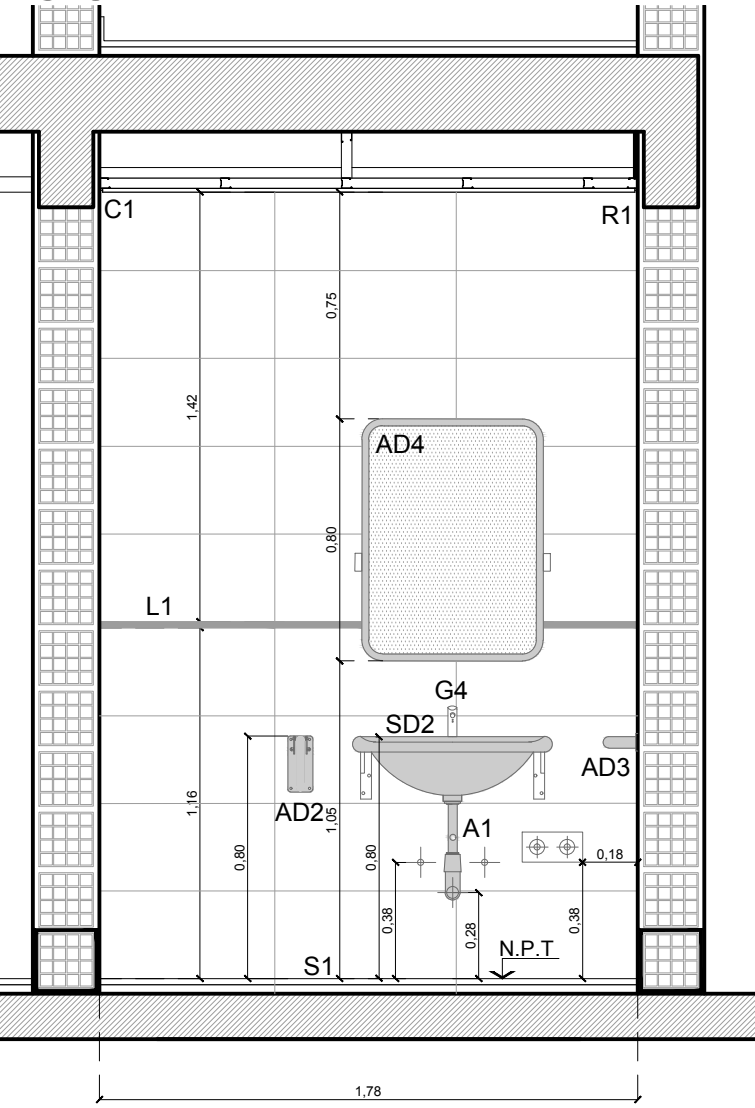

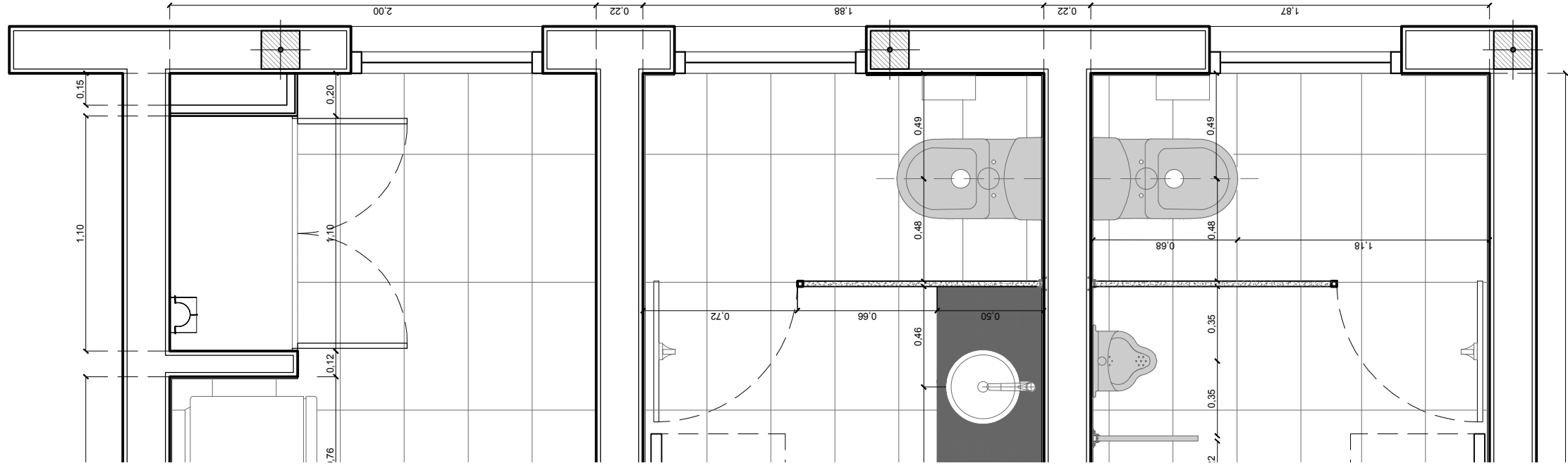

CORTE A-A

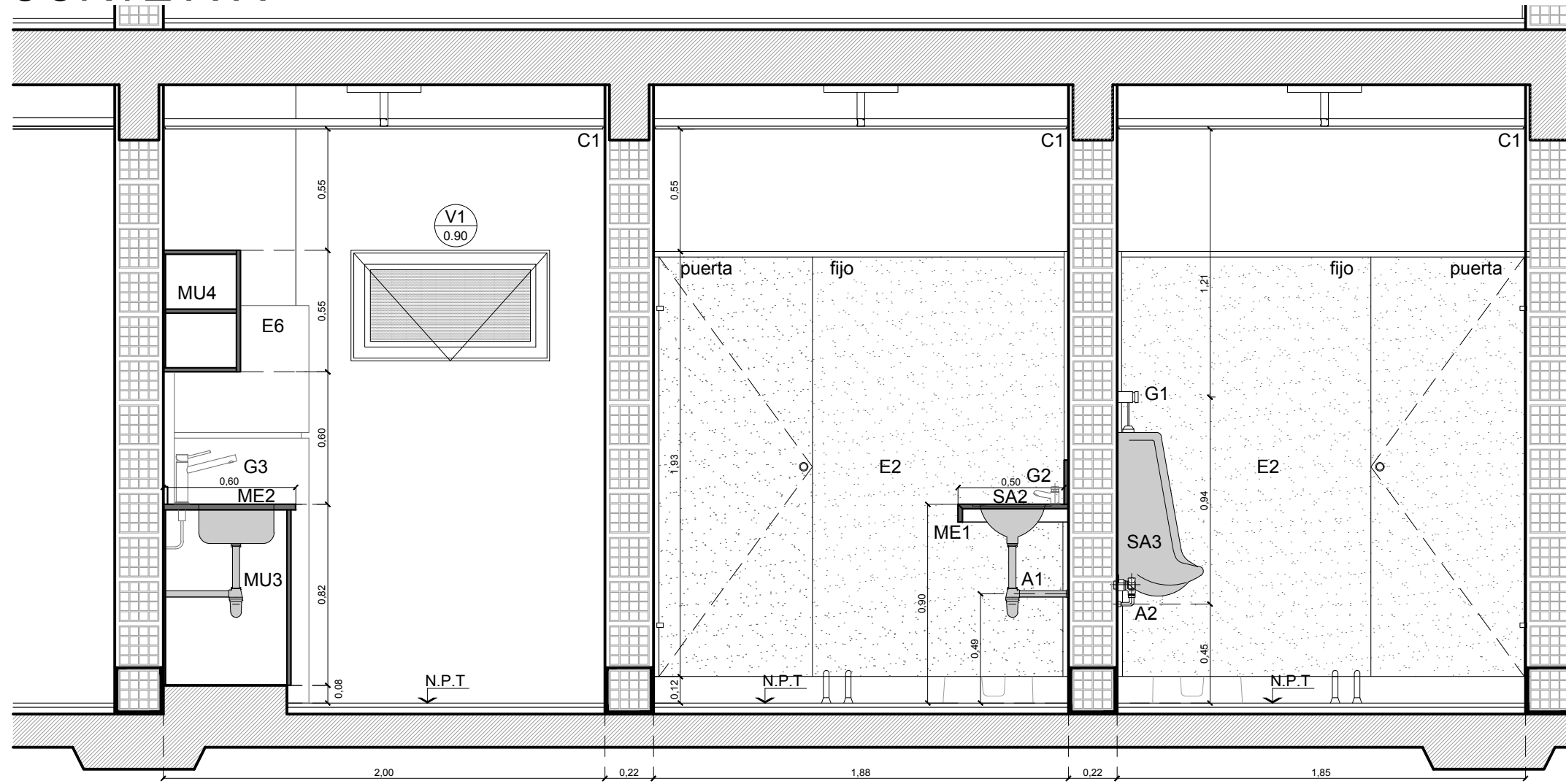

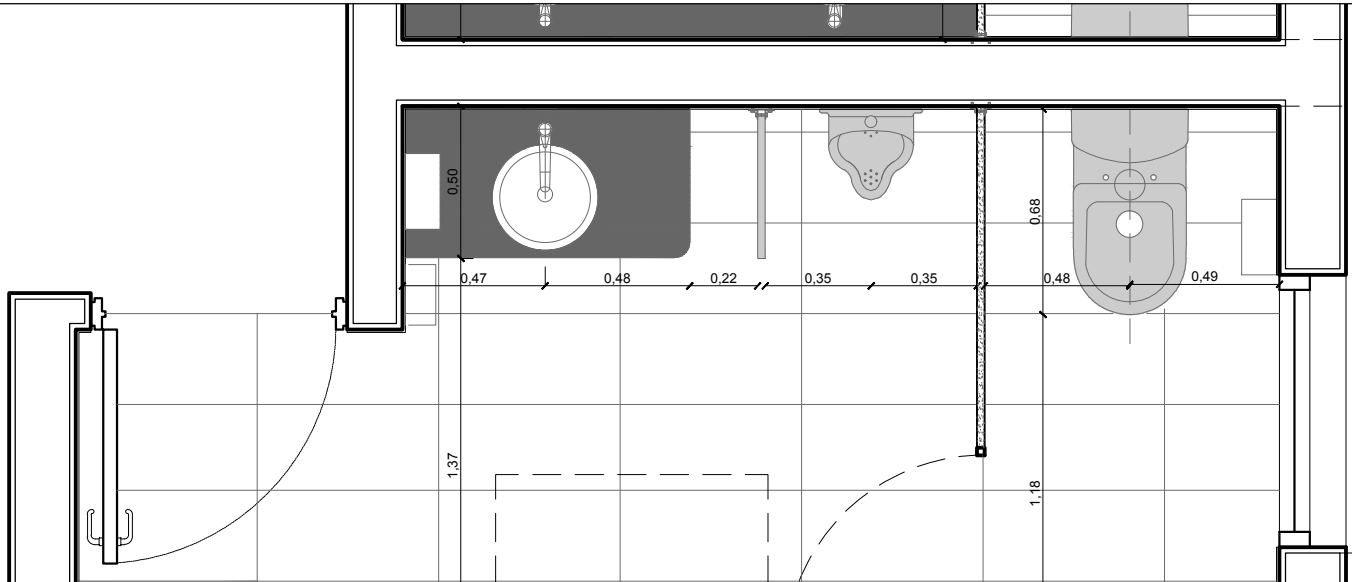

CORTE D-D

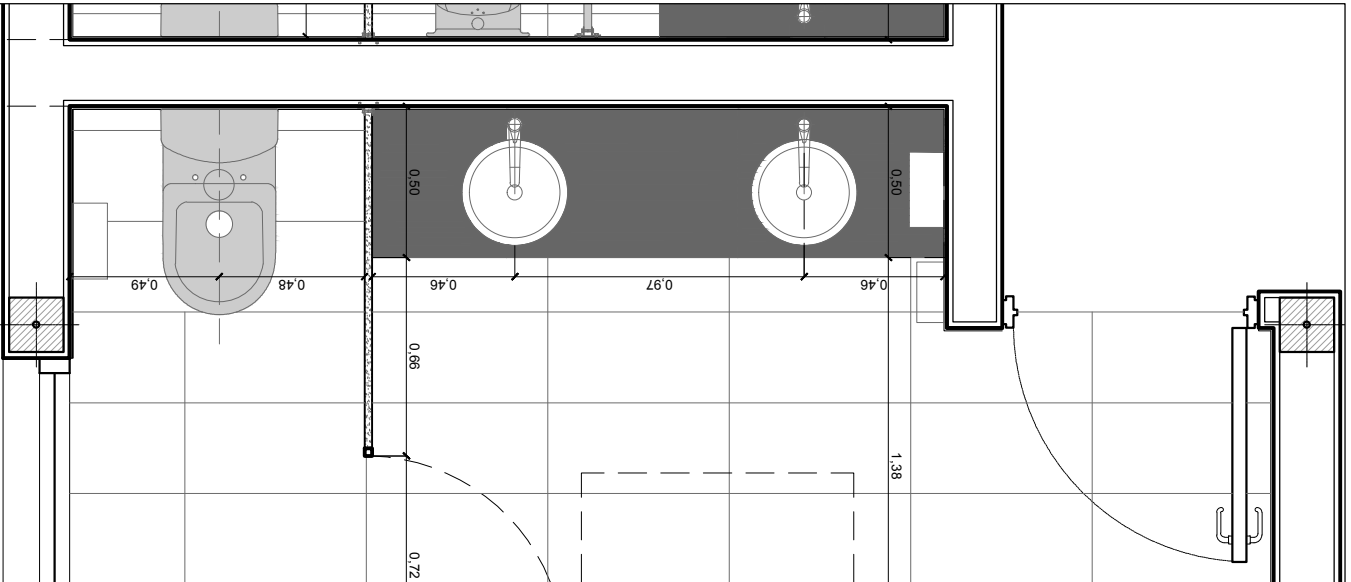

CORTE C-C

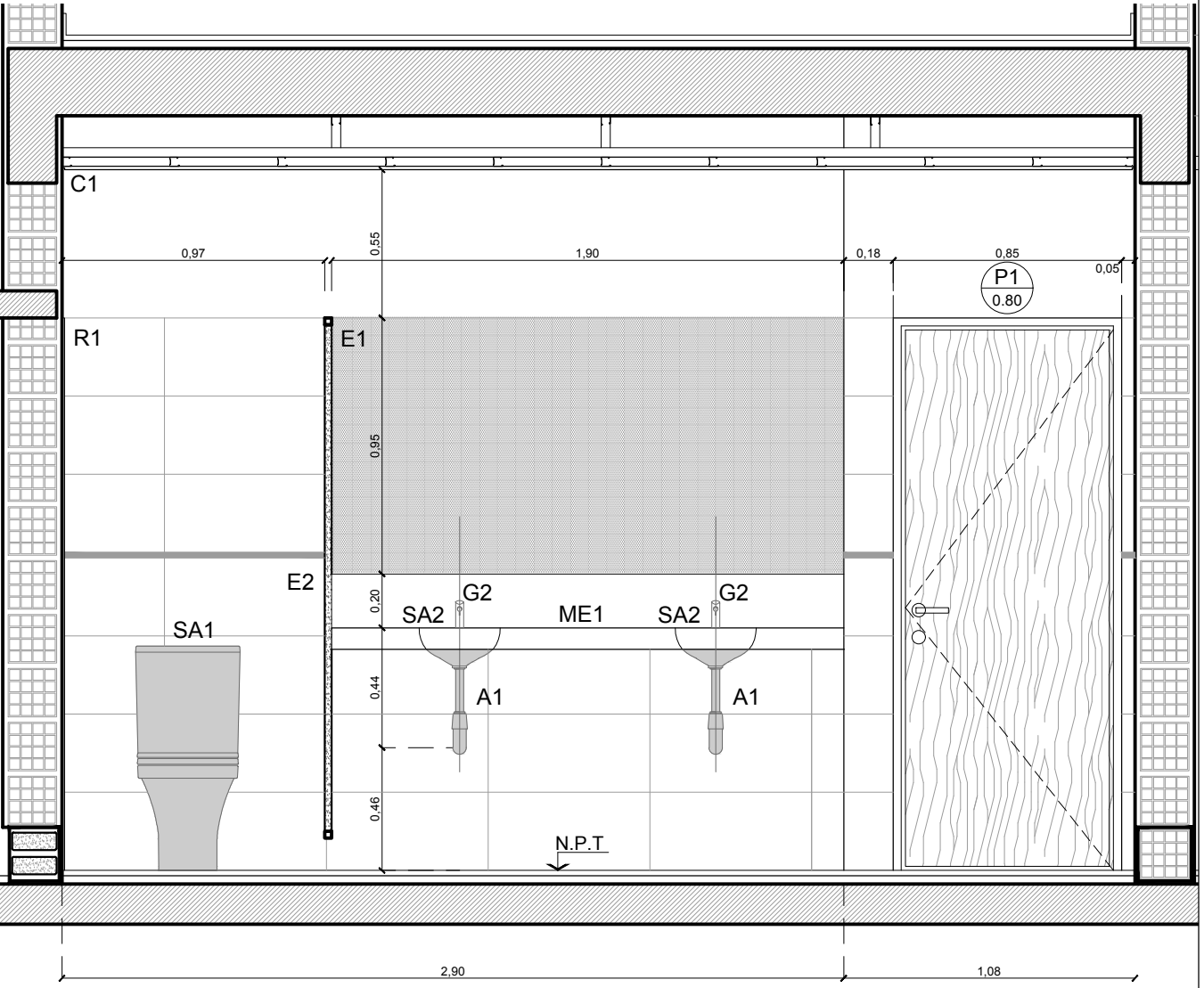
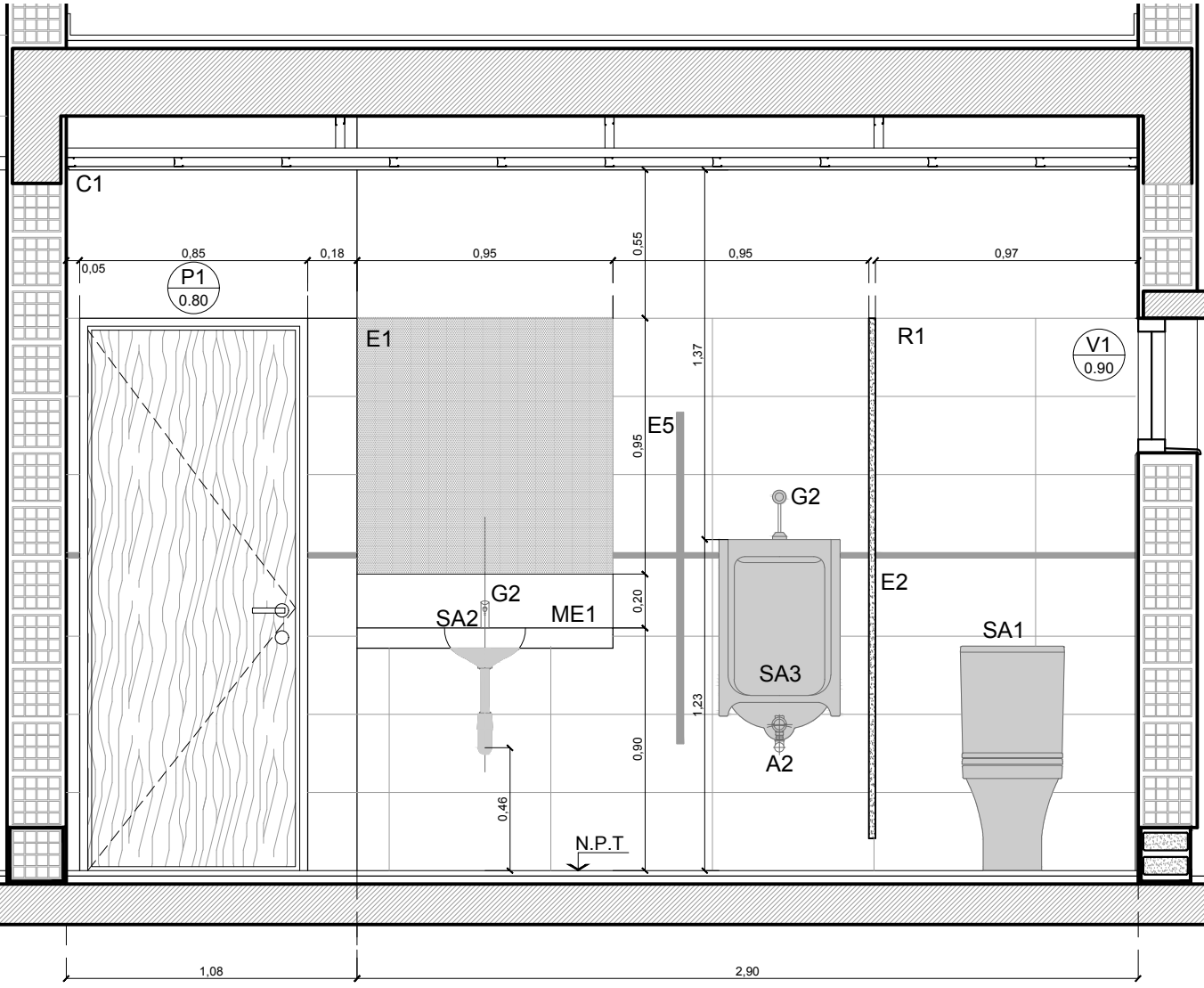

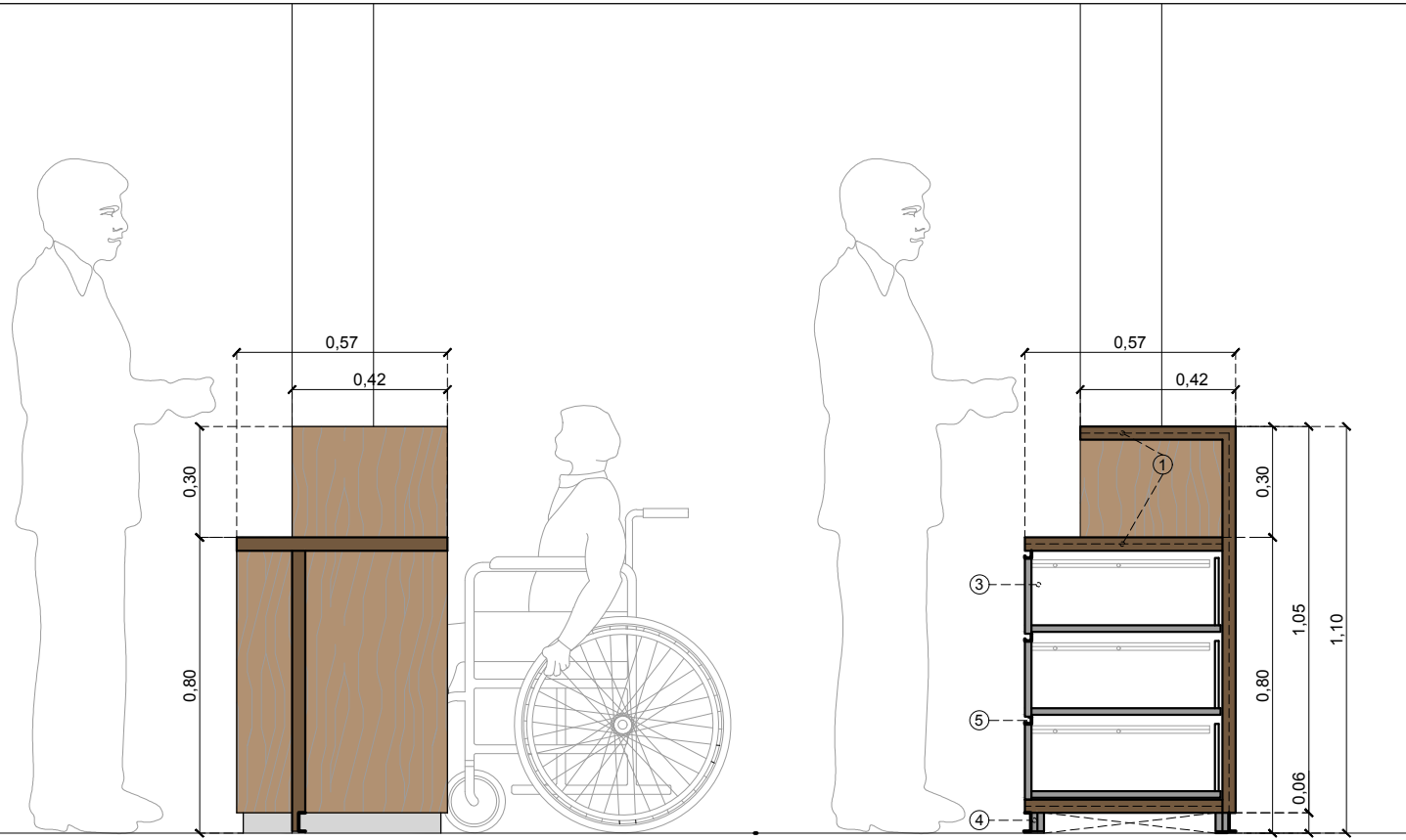

CORTE A-A

CORTE B-B

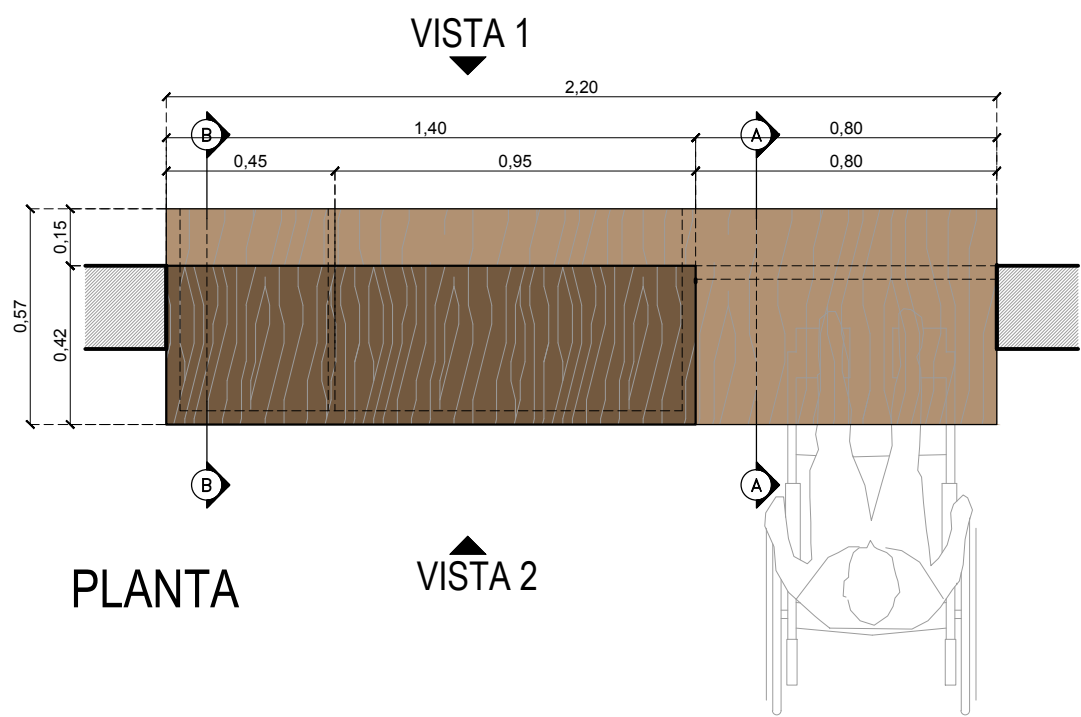

PLANTA

VISTA 1

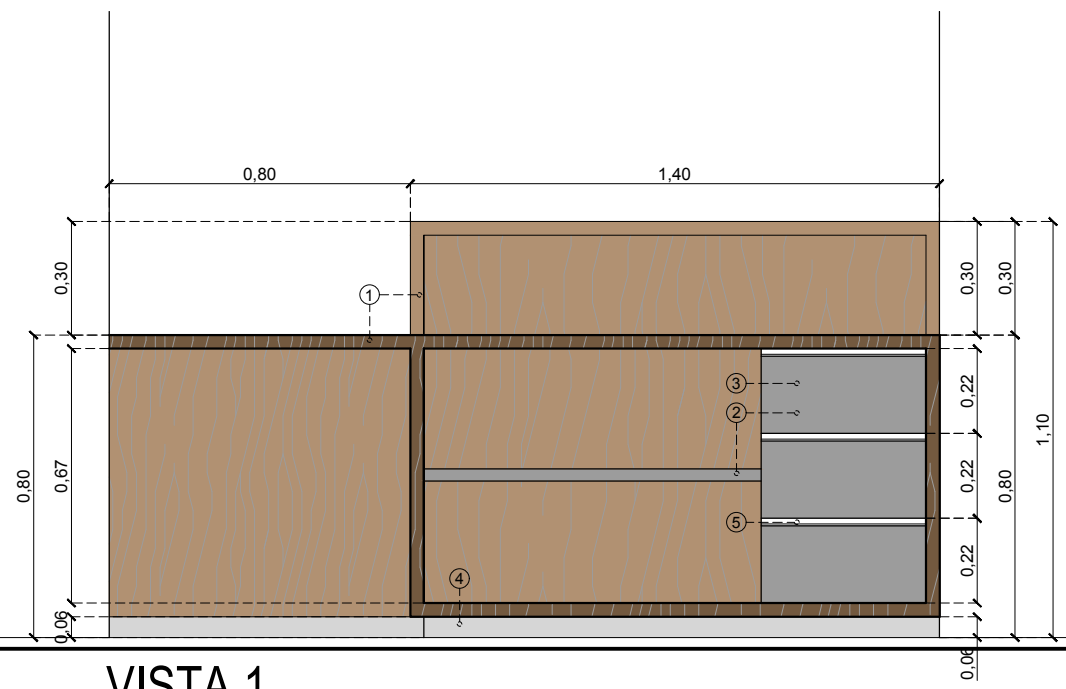

VISTA 1

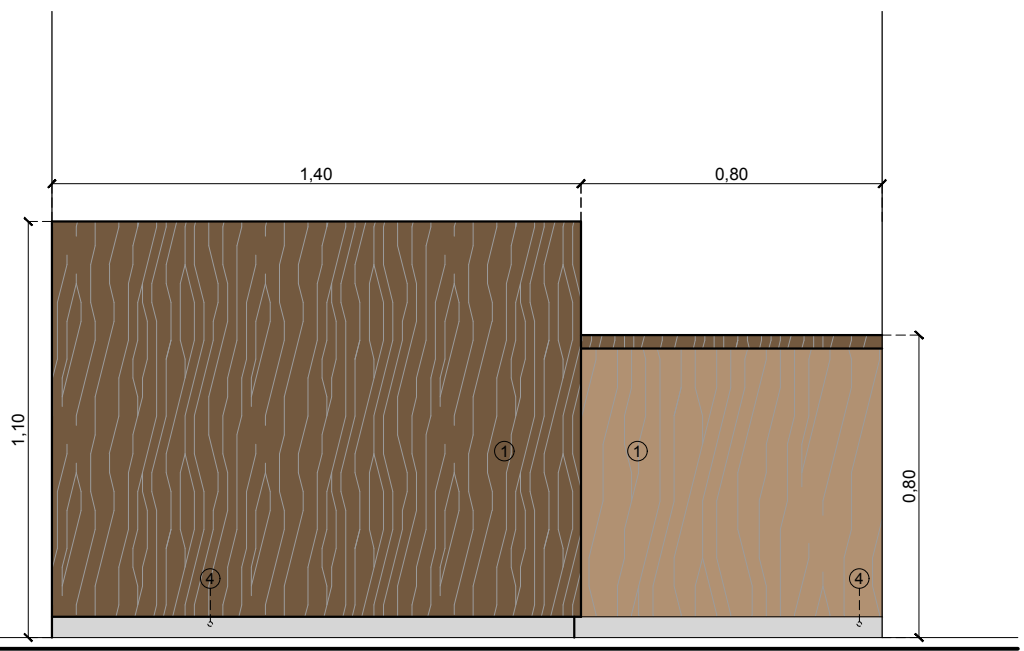

VISTA 2

REFERENCIAS
 1- MELAMINA 18mm COLOR tipo NEBRAZCA / 2- MELAMINA 18mm COLOR BLANCA. / Mueble de 3 cajones conformados por laterales metalicos c/sistema de correderas metalicas con rodamientos de teflon / 4- Zocalo de perfil de acero inoxidable tipo C altura maxima50mm - Tiradores de cajonera metalicos Tipo J.
 La presente documentacion es a los efectos de la cotizacion del equipamiento, se debera tener en cuenta las dimensiones propuestas como asi tambien las temrinaciones indicadas. La contratista por su parte pervio a al ejecucion debera entregar a la inspeccion de obra un despiece del armado del mobiliario donde se indiquen los detalles de encastrés, fijaciones, etc para su aprobacion. Las dimensiones finales seran verificadas en obra.

Detalle Mamposteria-Platea

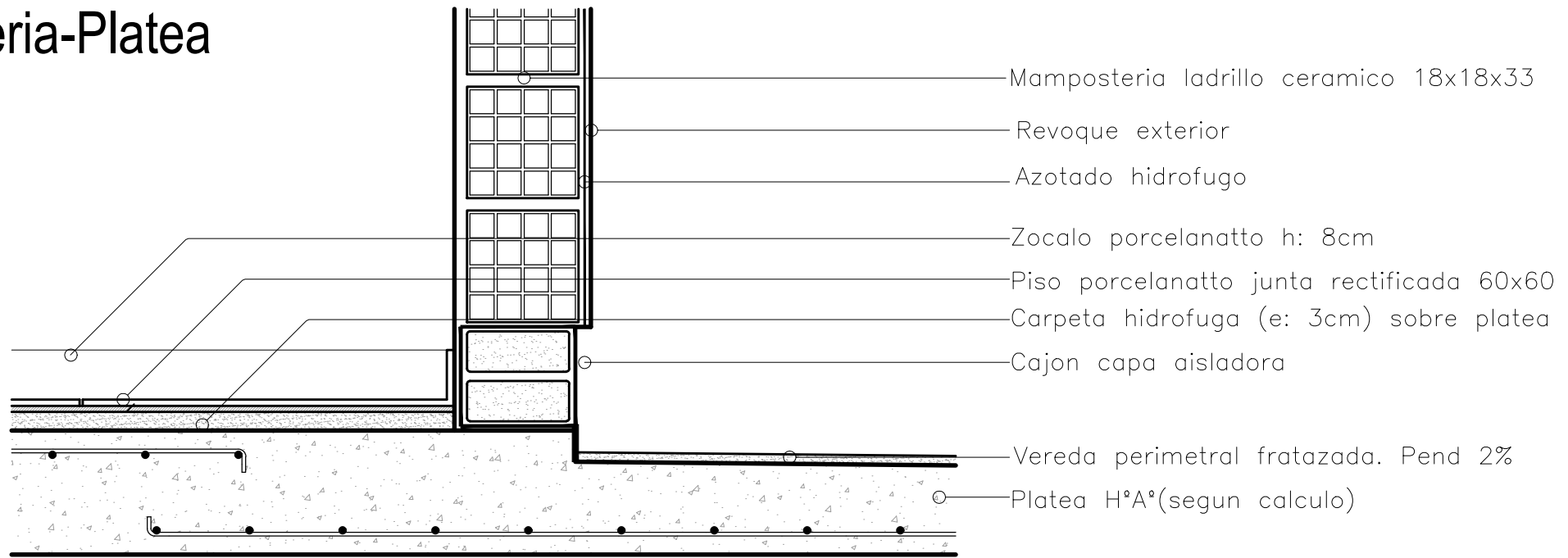

Detalle Union Techo Mamposteria

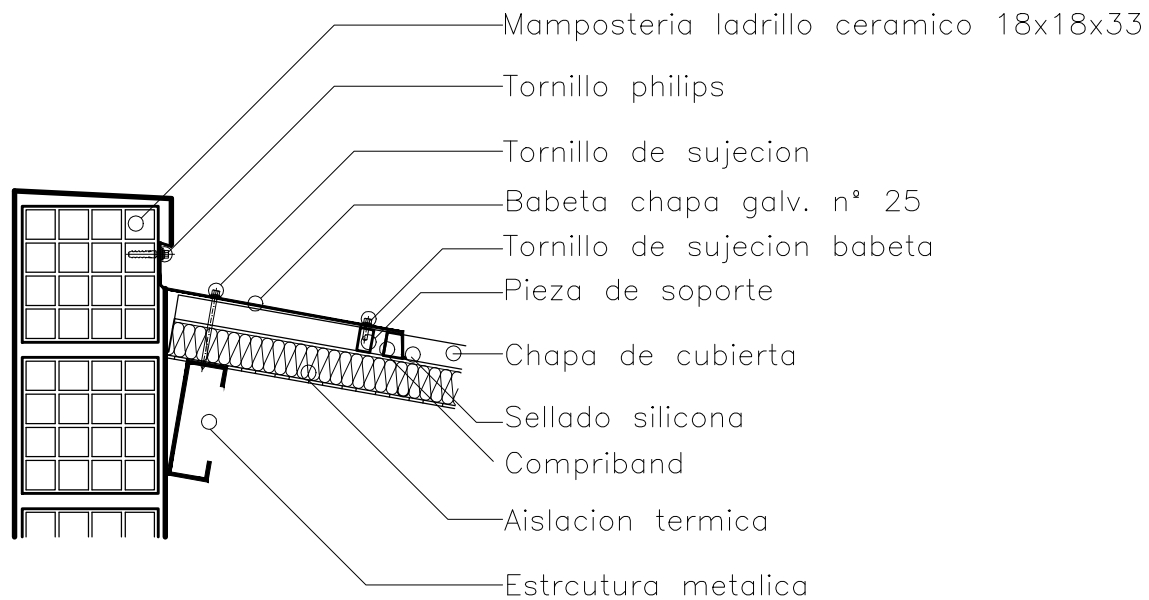

Detalle Union Techo Mamposteria Lateral

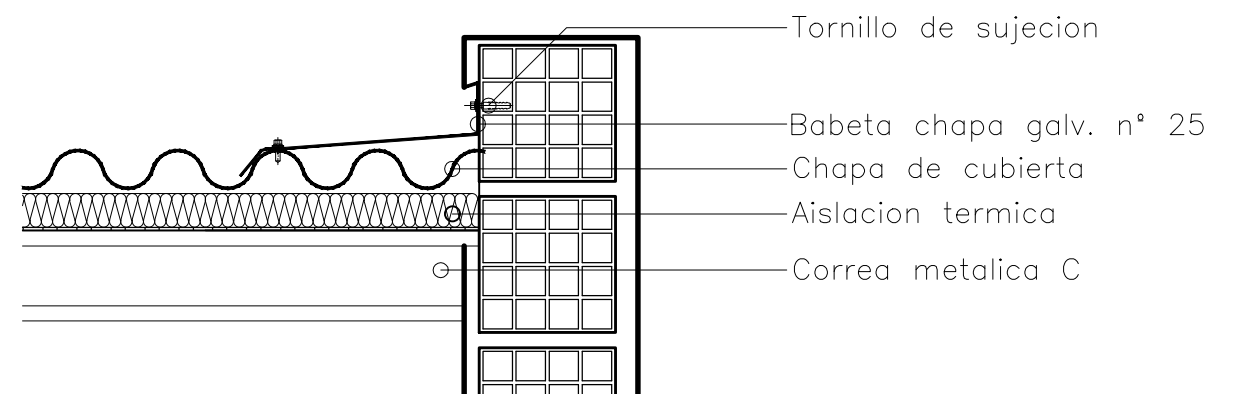

Detalle Alero

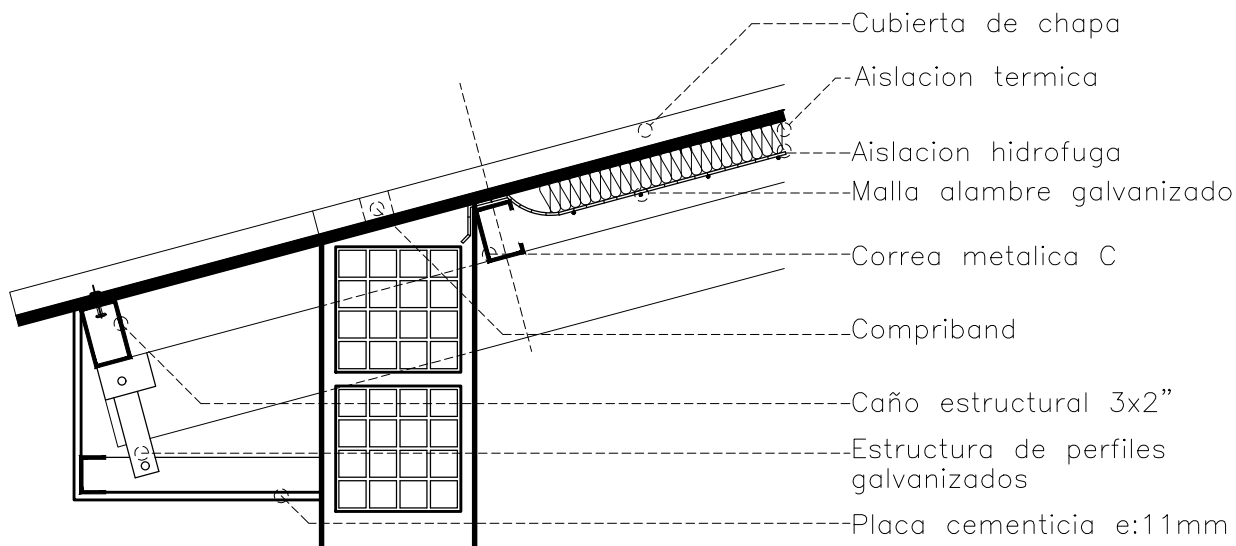

Detalle Apoyo Intermedio

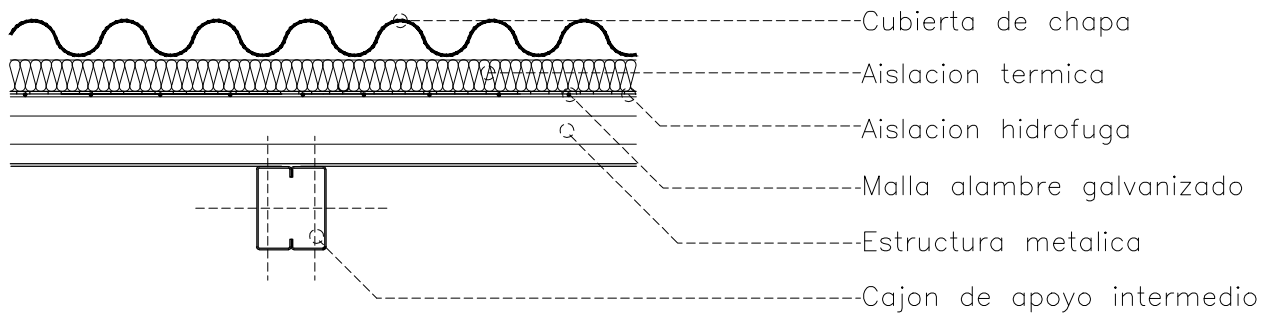

DETALLES ESTRUCTURALES 1:20

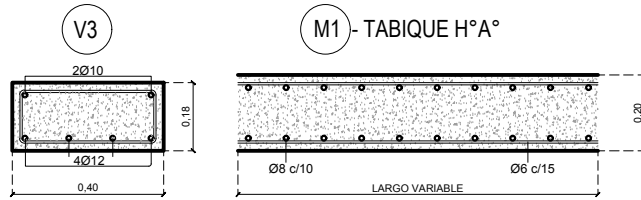
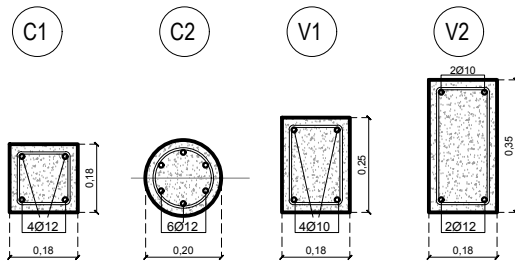

DETALLE PLATEA

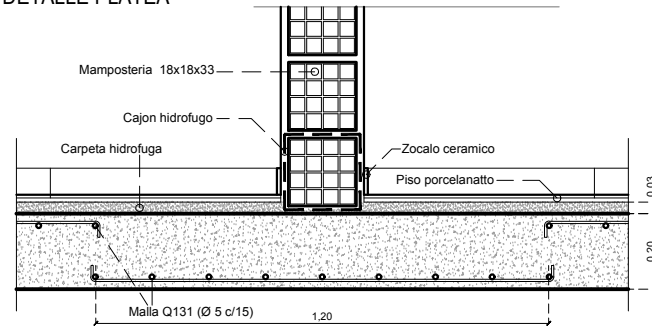

L1- LOSA ARMADA /CVIGUETA SIMPLE O DOBLE S/CALCULO

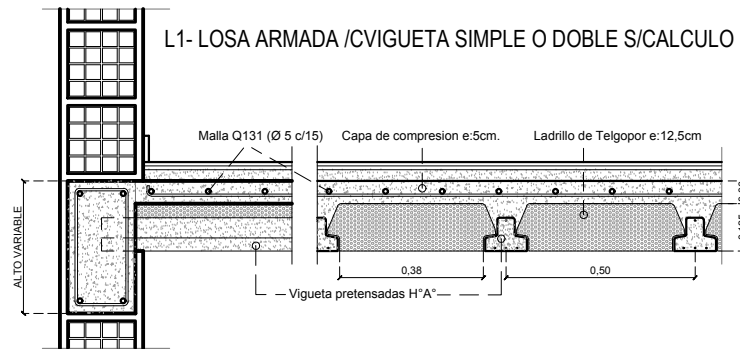

L2- LOSA LLENA ACCESOS

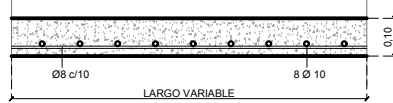

L3- DETALLE LOSA RAMPA

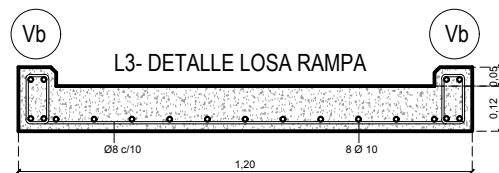

ESQUEMA DE FUNDACIONES NIVEL -0.50

Referencias

- Indica replanteo mamposteria sobre cota -0.50
- Indica replanteo tabiques de hormigon armado sobre cota -0.50

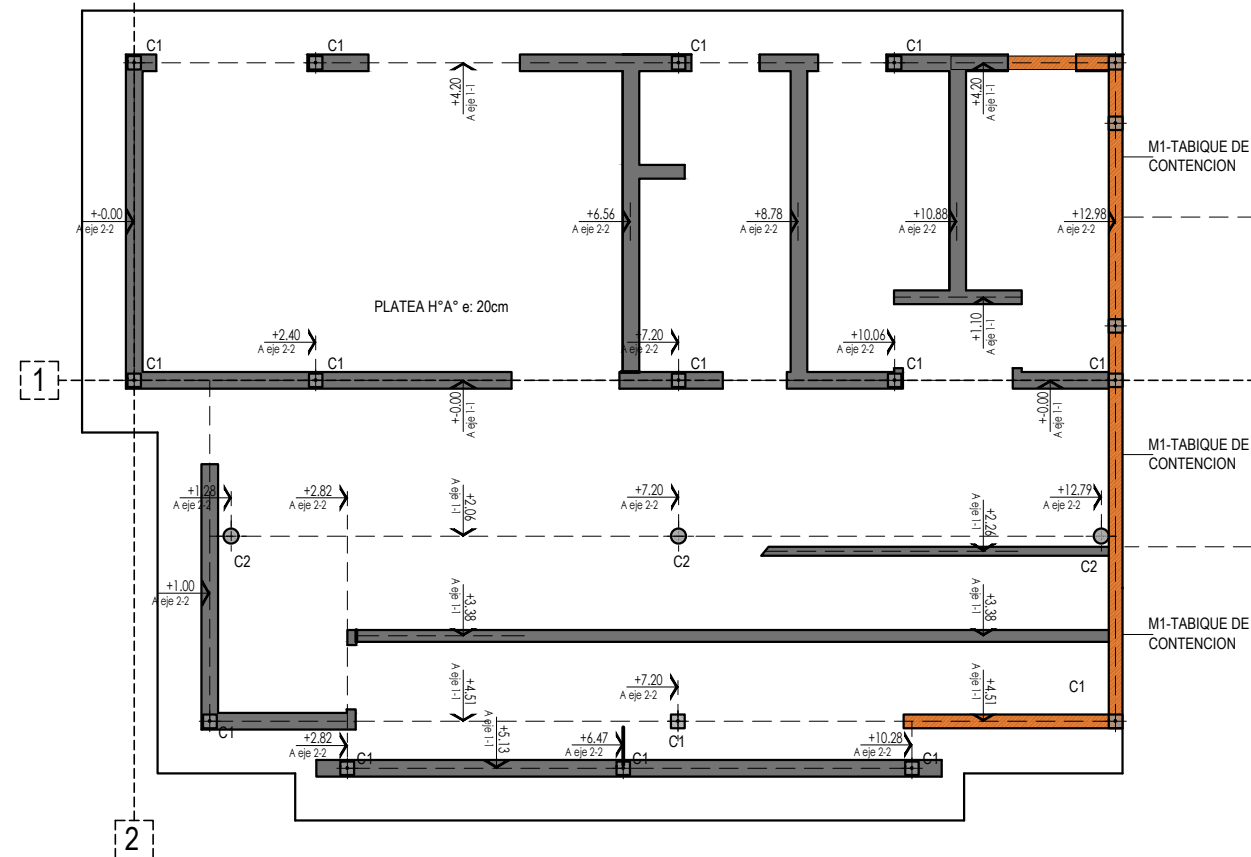

NOTA: Las dimensiones y detalles estructurales son indicativos y la contratista debera realizar los calculos estructurales y detalles ejecutivos de las mismas.

DETALLES ESTRUCTURALES 1:20

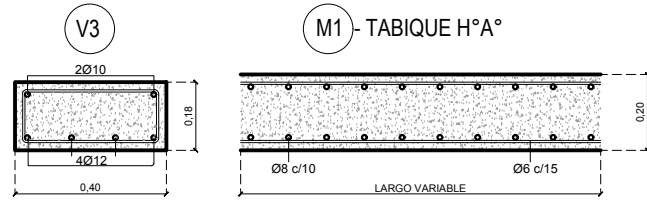
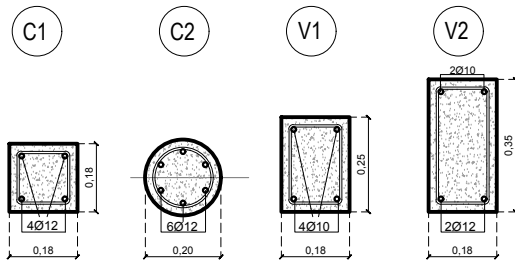

DETALLE PLATEA

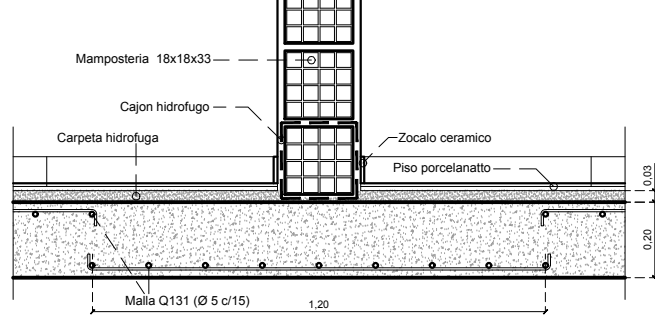

L1- LOSA ARMADA /CVIGUETA SIMPLE O DOBLE S/CALCULO

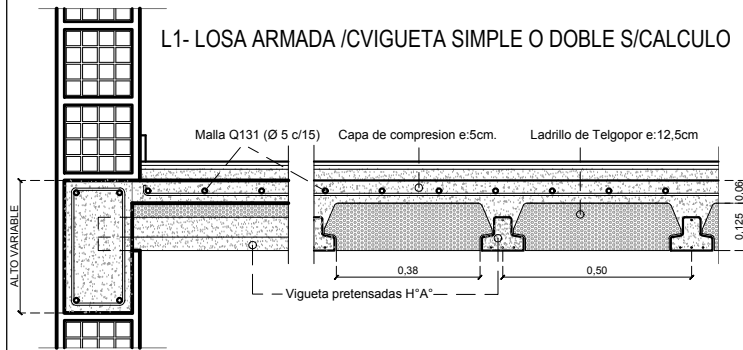

L2- LOSA LLENA ACCESOS

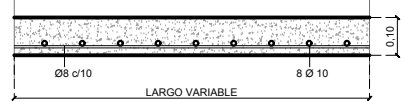

L3- DETALLE LOSA RAMPA

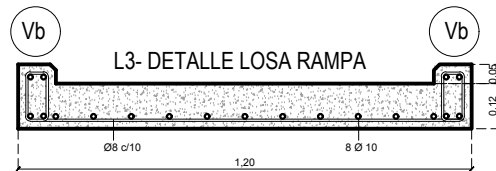

ESQUEMA DE FUNDACIONES NIVEL +1.05

Referencias

■ Indica replanteo mampostería sobre cota +1.05

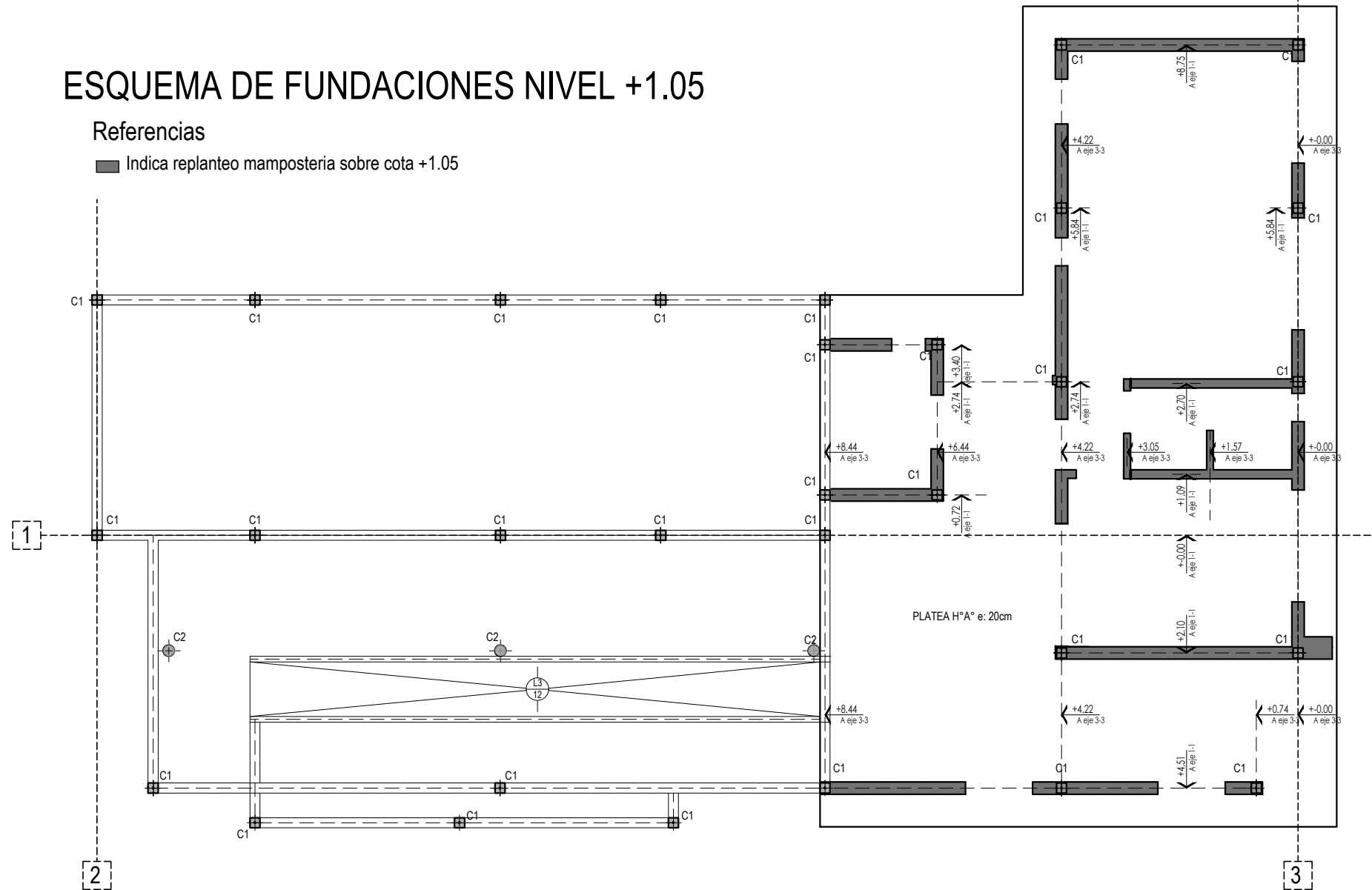

NOTA: Las dimensiones y detalles estructurales son indicativos y la contratista debera realizar los calculos estructurales y detalles ejecutivos de las mismas.

DETALLES ESTRUCTURALES 1:20

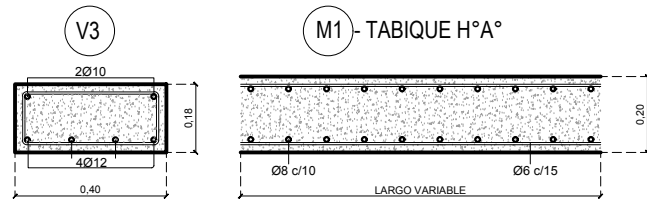
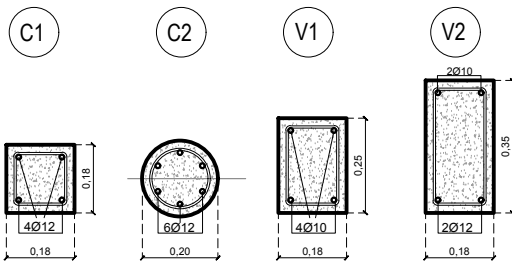

DETALLE PLATEA

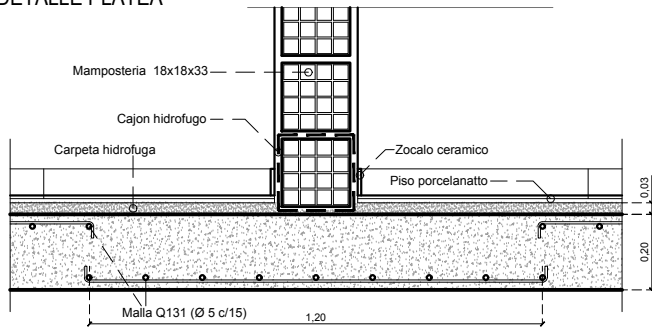

L1- LOSA ARMADA /CVIGUETA SIMPLE O DOBLE S/CALCULO

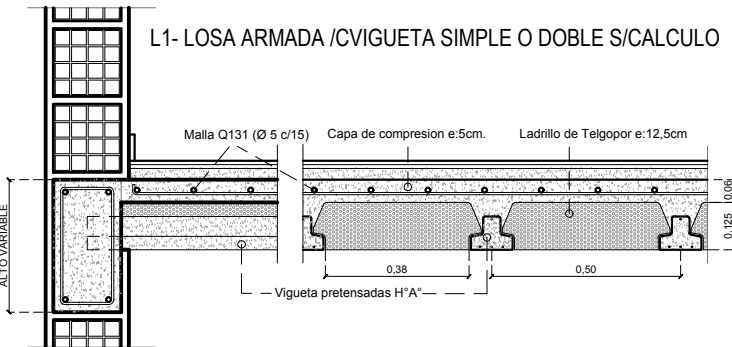

L2- LOSA LLENA ACCESOS

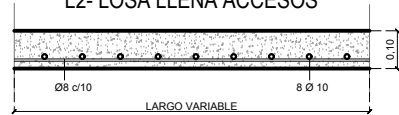

L3- DETALLE LOSA RAMPA

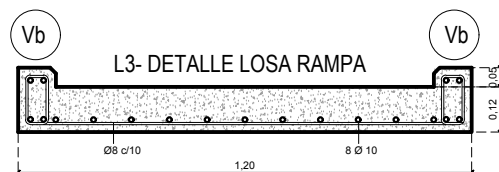

ESQUEMA DE ESTRCUTURA SOBRE NIVEL -0.50

■ Indica replanteo mamposteria sobre cota +2.60

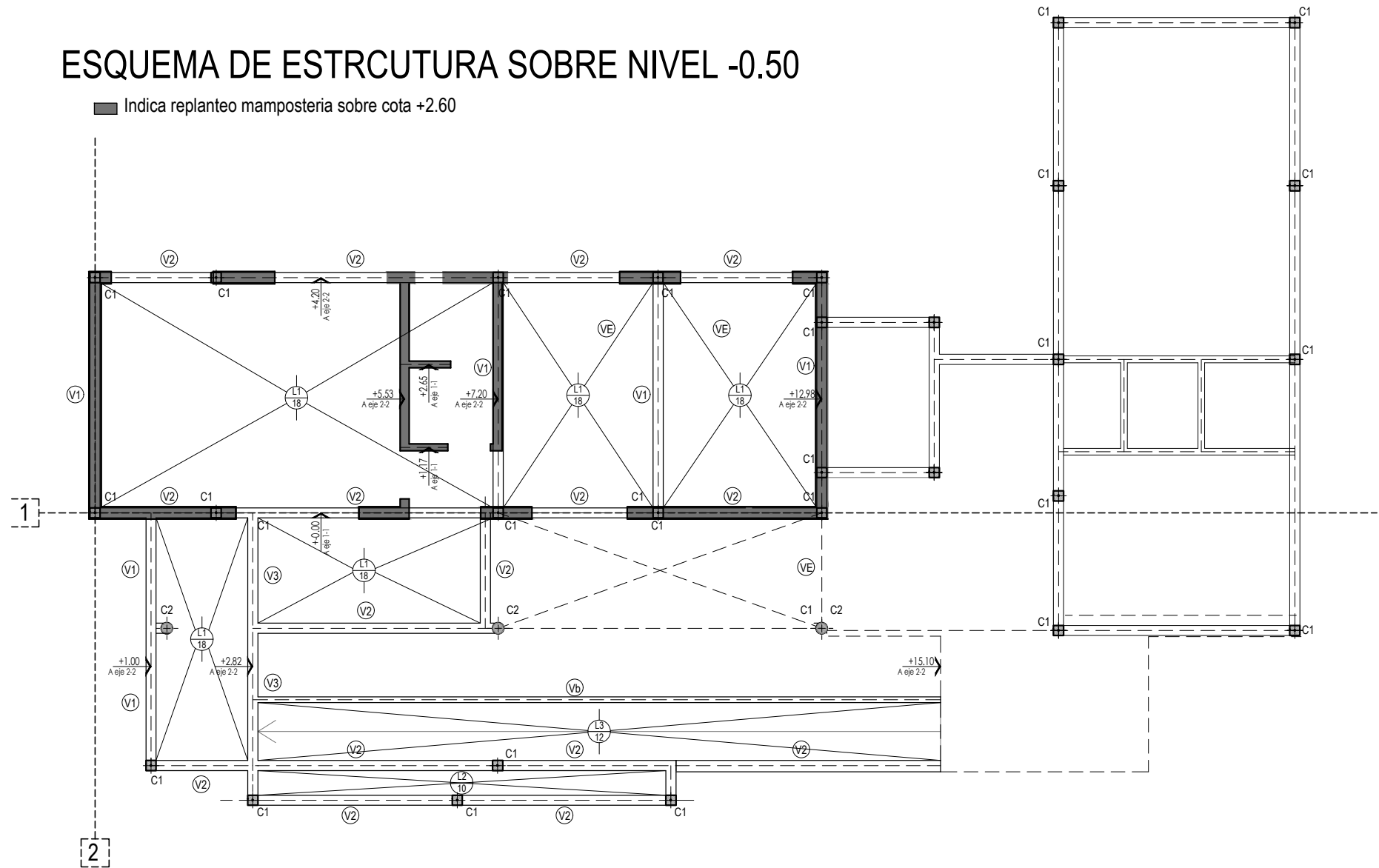

NOTA: Las dimensiones y detalles estructurales son indicativos y la contratista debera realizar los calculos estructurales y detalles ejecutivos de las mismas.

DETALLES ESTRUCTURALES 1:20

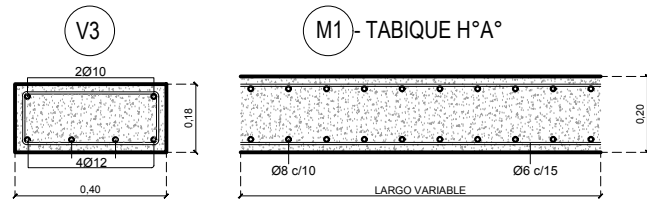
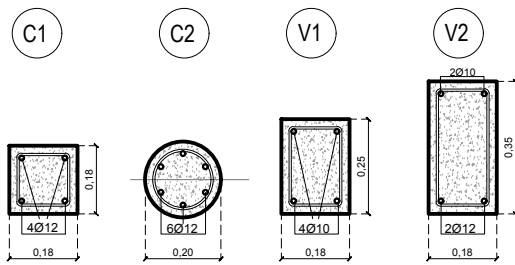

DETALLE PLATEA

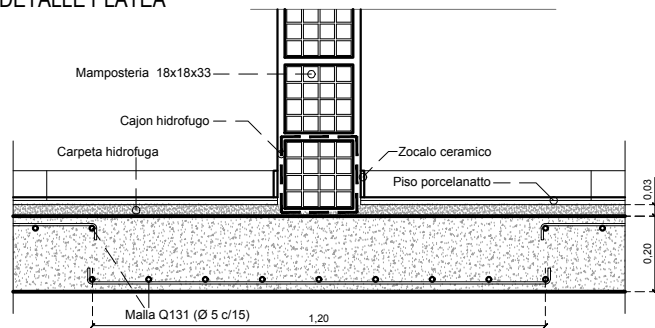

L1- LOSA ARMADA /CVIGUETA SIMPLE O DOBLE S/CALCULO

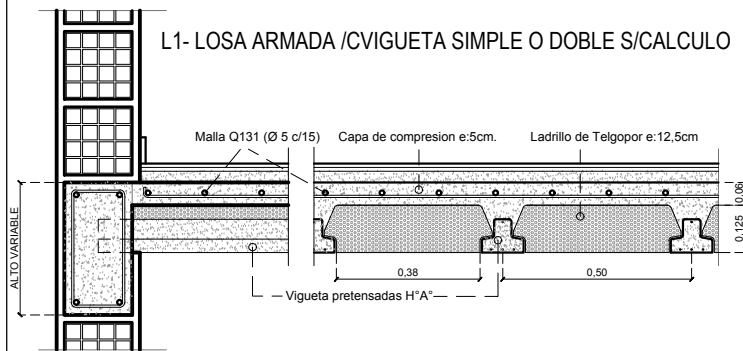

L2- LOSA LLENA ACCESOS

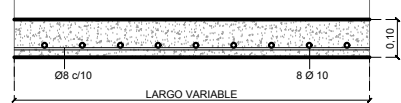

L3- DETALLE LOSA RAMPA

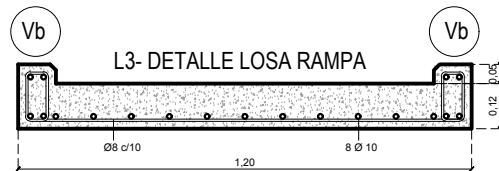

ESQUEMA DE ESTRCUTURA SOBRE NIVEL +1.05

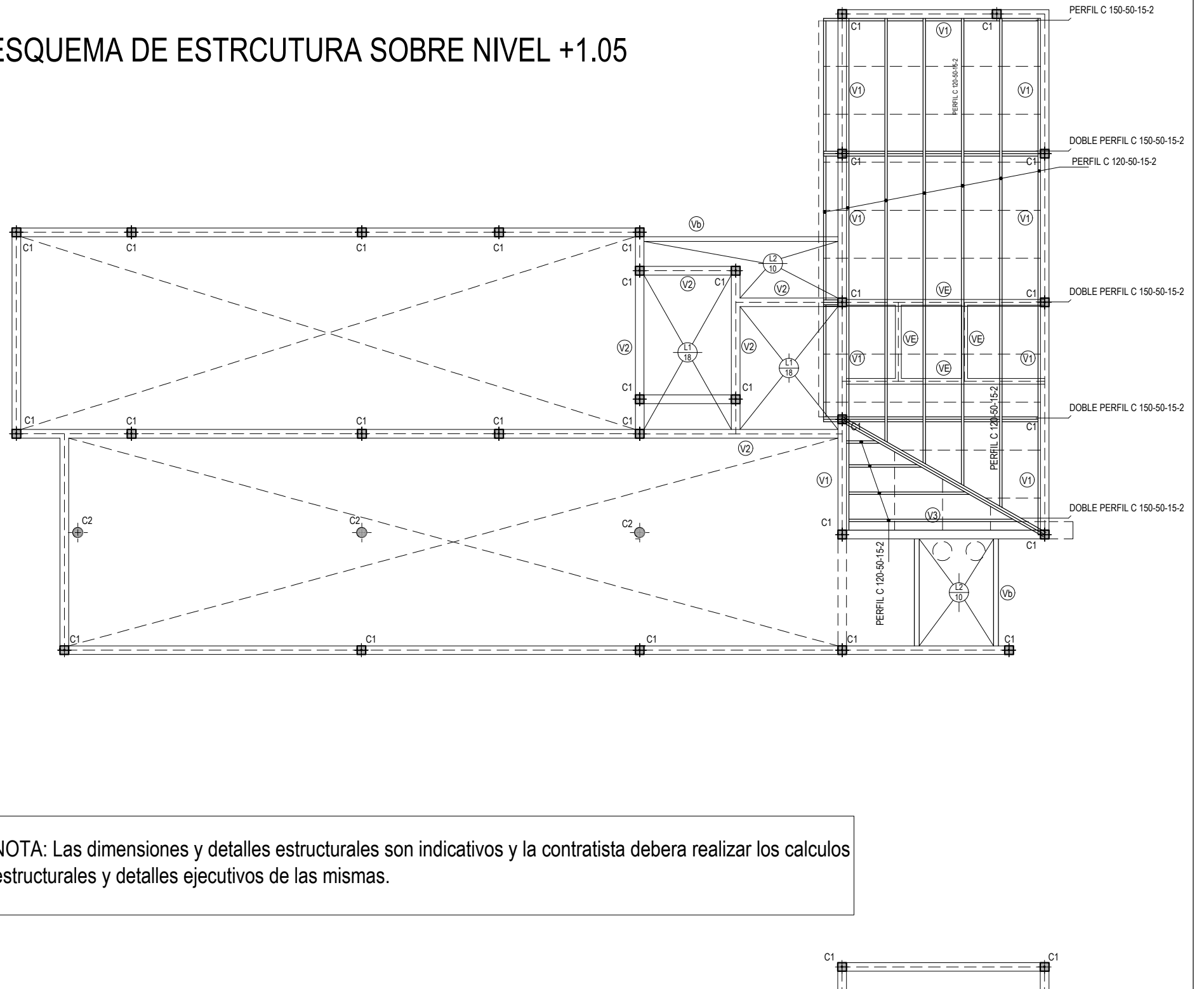

NOTA: Las dimensiones y detalles estructurales son indicativos y la contratista debera realizar los calculos estructurales y detalles ejecutivos de las mismas.

DETALLES ESTRUCTURALES 1:20

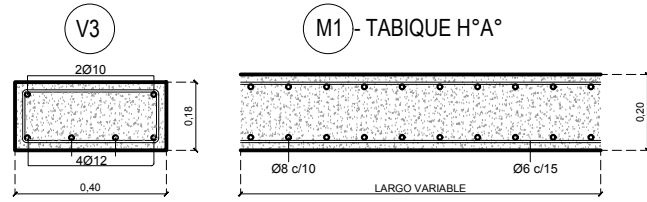
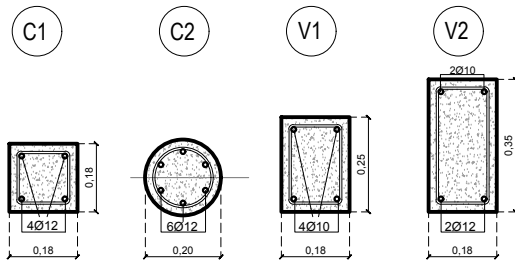

DETALLE PLATEA

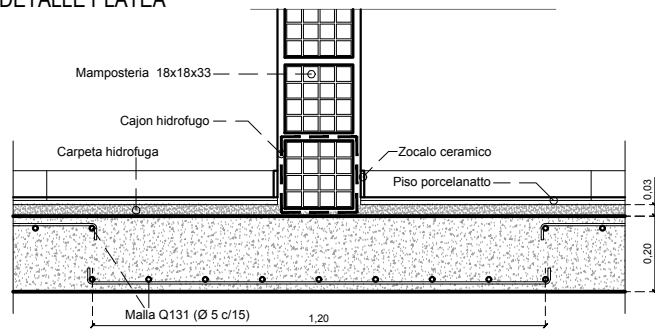

L1- LOSA ARMADA /CVIGUETA SIMPLE O DOBLE S/CALCULO

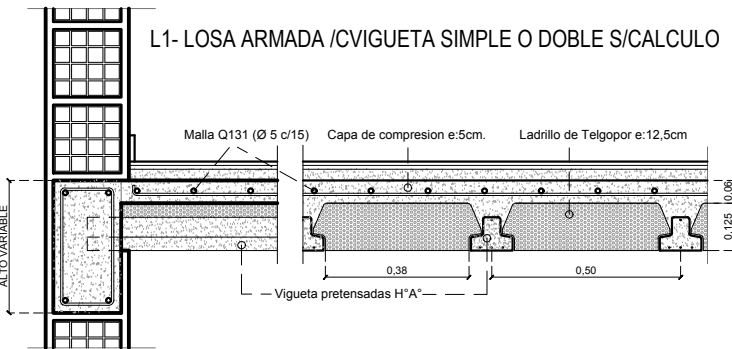

L2- LOSA LLENA ACCESOS

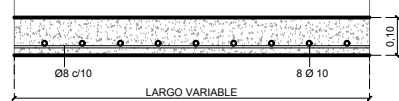

L3- DETALLE LOSA RAMPA

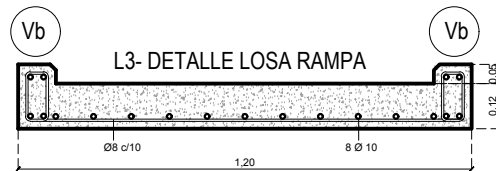

ESQUEMA DE ESTRCUTURA SOBRE NIVEL +2.60

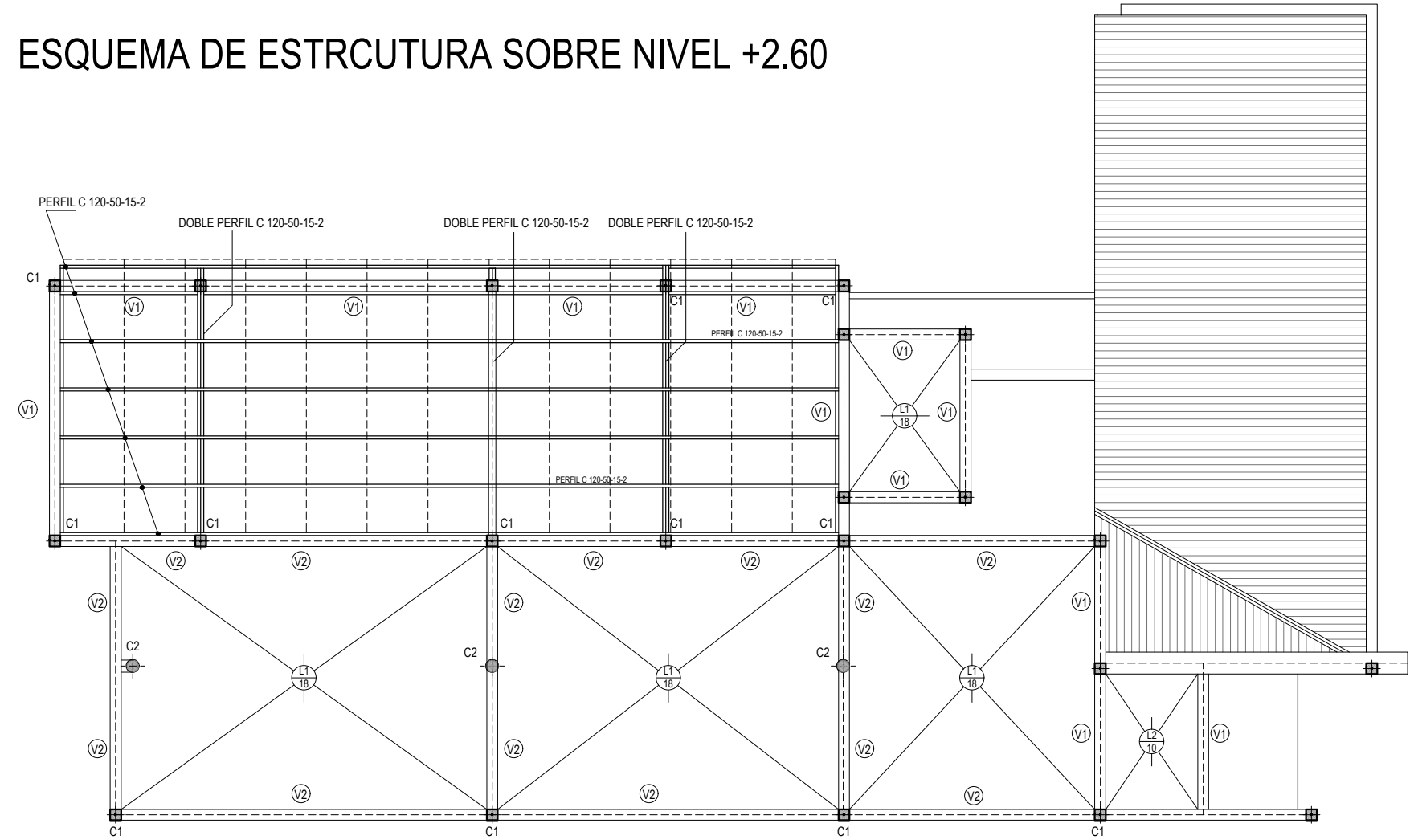

NOTA: Las dimensiones y detalles estructurales son indicativos y la contratista debera realizar los calculos estructurales y detalles ejecutivos de las mismas.

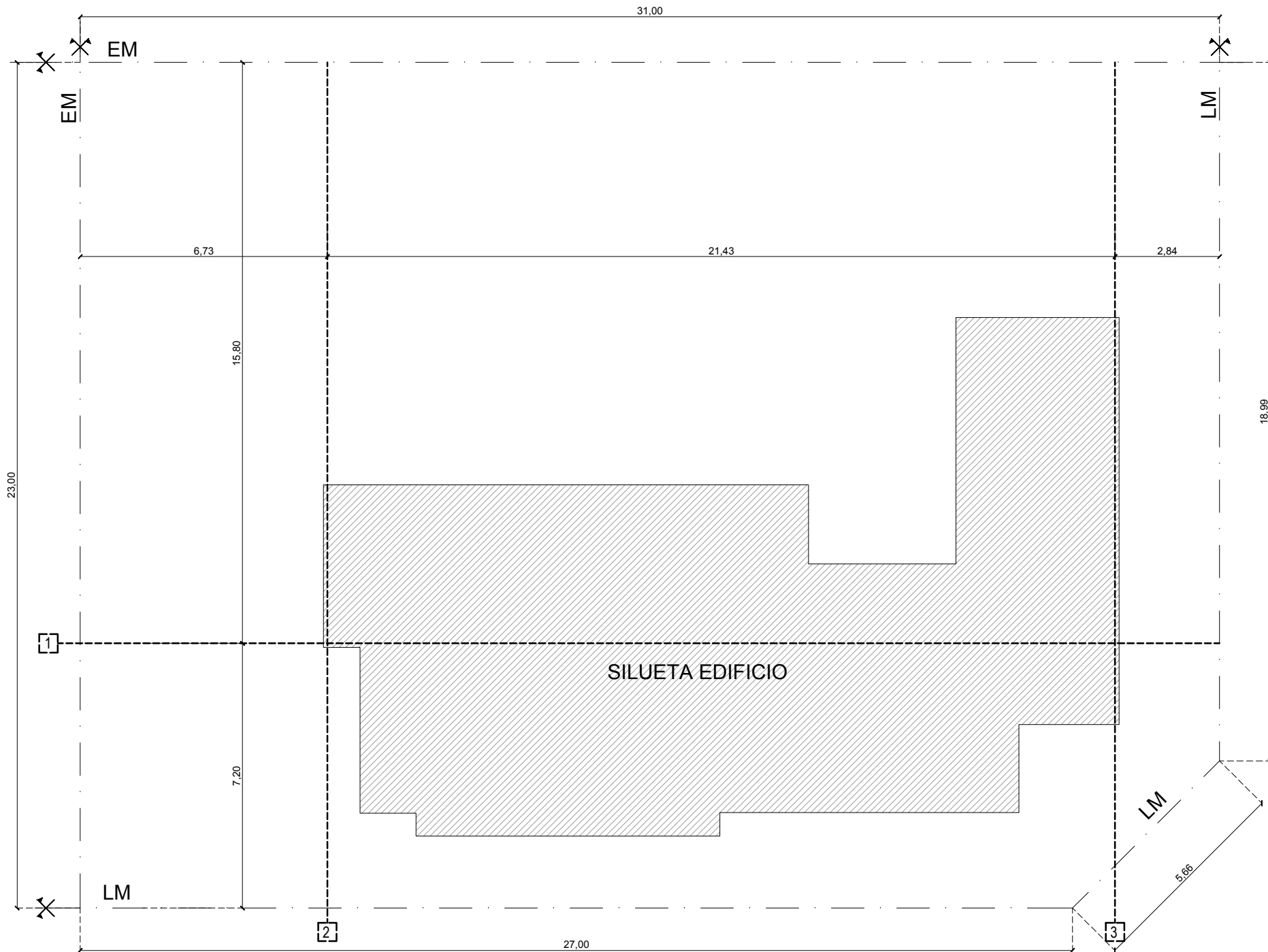

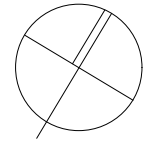

TIPO DE MOBILIARIO		
LOCAL	DESCRIPCION TECNICA	REFERENCIA
MESA DE ENTRADAS DESPACHOS	Tipo EQUINOX BASIC linea OPERATIVA DE A.A. - 130x70 Puesto Individual con portamonitor.	MO1 130x70
DEFENSOR	Tipo EQUINOX BASIC linea EJECUTIVA DE A.A. - 140x70 con portamonitor y cajonera lateral rodante izq/der. 90x57x45	MO2 140x70
JUEZ DE PAZ	Tipo EQUINOX BASIC linea EJECUTIVA DE A.A. - 160x70 con portamonitor y cajonera lateral rodante izq/der. 90x57x45	MO3 160x70
SALA AUDIOVISUALES	Tipo EQUINOX BASIC linea OPERATIVA DE A.A. - 140x70	MO4 140x70
VARIOS	BIBLIOTECA C/ PUERTA 96x200x41 c/ estantes regulables	MG1
	BIBLIOTECA C/ PUERTA 96x82x41 c/ estantes regulables	MG2
	BIBLIOTECA 96x82x41 c/ estantes regulables	MG3
VARIOS	OPERATIVA tipo ORION RED tapizado eco cuero	S1
	OPERATIVA tipo ORION tapizado eco cuero, base cromada	S2
	VISITA OPERATIVA tipo MARINER RED tapiz ecocuero	S3
	GERENCIAL tipo ALUMINA cromada Alta	S4
	VISITA GERENCIAL tipo MARINER 4 patas, tapiz. entero ecocuero, base cromada y apoyabrazos	S5
	BUTACA tipo ORION RED, 4 patas, tapiz. entero ecocuero, base cromada	S6
CIRCULACIONES ESPERA	TAMDEM tipo Lisi o Fox de 3 cuerpos y dos cuerpos.	TA
VARIOS	CARRO DE AA, cajonera rodante 32x41x69 - en cada puesto operativo	A1
	PORTA CPU RODANTE - por cada puesto de trabajo	A2
	PERCHERO DE PIE base negra - en oficina judicial	A3
	CESTO DE BASURA pre pintado de Aluminio	A4

* En cada puesto de trabajo se deberan considerar los siguientes accesorios:
 - bandeja portateclado, - brazo porta ponitor o accesorio de colgar en islas,
 - bandeja porta papeles y ergopad, segun especificaciones tecnicas.

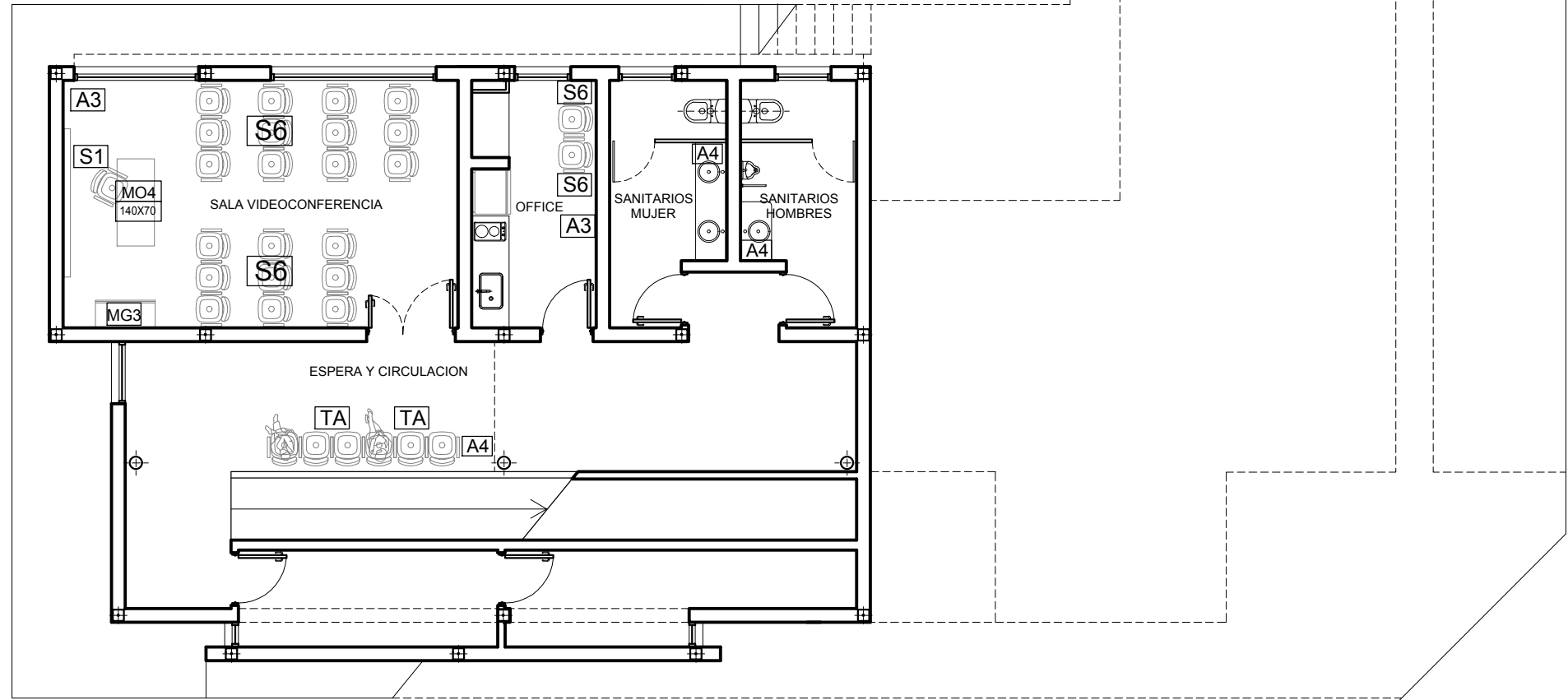

PLANTA NIVEL -0.50

TIPO DE MOBILIARIO		
LOCAL	DESCRIPCION TECNICA	REFERENCIA
MESA DE ENTRADAS DESPACHOS	Tipo EQUINOX BASIC linea OPERATIVA DE A.A. - 130x70 Puesto Individual con portamonitor.	MO1 130X70
DEFENSOR	Tipo EQUINOX BASIC linea EJECUTIVA DE A.A. - 140x70 con portamonitor y cajonera lateral rodante izq/der. 90x57x45	MO2 140X70
JUEZ DE PAZ	Tipo EQUINOX BASIC linea EJECUTIVA DE A.A. - 160x70 con portamonitor y cajonera lateral rodante izq/der. 90x57x45	MO3 160X70
SALA AUDIOVISUALES	Tipo EQUINOX BASIC linea OPERATIVA DE A.A. - 140x70	MO4 140X70
VARIOS	BIBLIOTECA C/ PUERTA 96x200x41 c/ estantes regulables	MG1
	BIBLIOTECA C/ PUERTA 96x82x41 c/ estantes regulables	MG2
	BIBLIOTECA 96x82x41 c/ estantes regulables	MG3
VARIOS	OPERATIVA tipo ORION RED tapizado eco cuero	S1
	OPERATIVA tipo ORION tapizado eco cuero, base cromada	S2
	VISITA OPERATIVA tipo MARINER RED tapiz ecocuero	S3
	GERENCIAL tipo ALUMINA cromada Alta	S4
	VISITA GERENCIAL tipo MARINER 4 patas, tapiz. entero ecocuero, base cromada y apoyabrazos	S5
	BUTACA tipo ORION RED, 4 patas, tapiz. entero ecocuero, base cromada	S6
CIRCULACIONES ESPERA	TAMDEM tipo Lisi o Fox de 3 cuerpos y dos cuerpos.	TA
VARIOS	CARRO DE AA, cajonera rodante 32x41x69 - en cada puesto operativo	A1
	PORTA CPU RODANTE - por cada puesto de trabajo	A2
	PERCHERO DE PIE base negra - en oficina judicial	A3
	CESTO DE BASURA pre pintado de Aluminio	A4

* En cada puesto de trabajo se deberan considerar los siguientes accesorios:
 - bandeja portateclado, - brazo porta ponitor o accesorio de colgar en islas,
 - bandeja porta papeles y *ergopad*, segun especificaciones tecnicas.

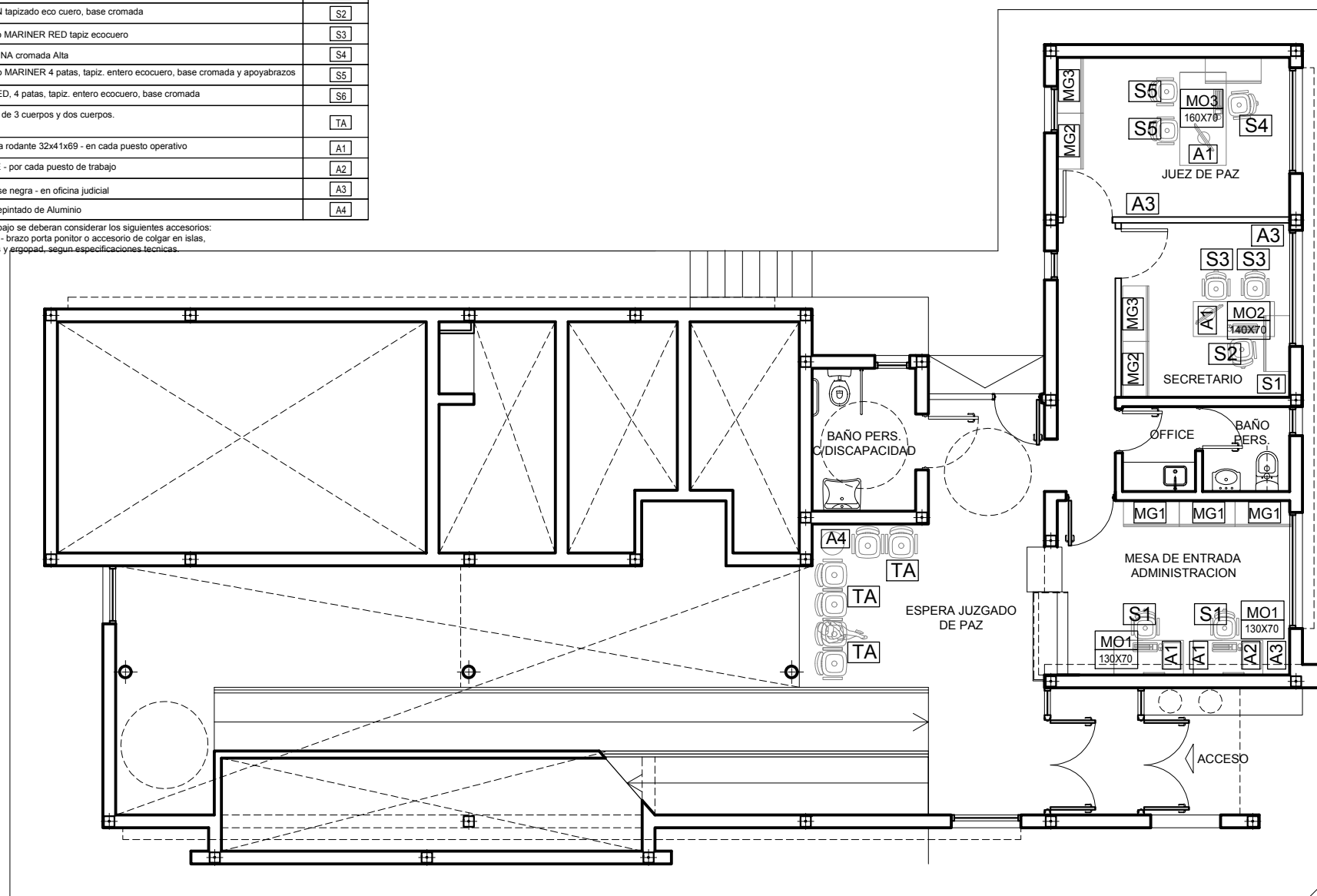



PLANTA NIVEL +1.05

TIPO DE MOBILIARIO		
LOCAL	DESCRIPCION TECNICA	REFERENCIA
MESA DE ENTRADAS DESPACHOS	Tipo EQUINOX BASIC linea OPERATIVA DE A.A. - 130x70 Puesto Individual con portamonitor.	MO1 130X70
DEFENSOR	Tipo EQUINOX BASIC linea EJECUTIVA DE A.A. - 140x70 con portamonitor y cajonera lateral rodante izq/der. 90x57x45	MO2 140X70
JUEZ DE PAZ	Tipo EQUINOX BASIC linea EJECUTIVA DE A.A. - 160x70 con portamonitor y cajonera lateral rodante izq/der. 90x57x45	MO3 160X70
SALA AUDIOVISUALES	Tipo EQUINOX BASIC linea OPERATIVA DE A.A. - 140x70	MO4 140X70
VARIOS	BIBLIOTECA C/ PUERTA 96x200x41 c/ estantes regulables	MG1
	BIBLIOTECA C/ PUERTA 96x82x41 c/ estantes regulables	MG2
	BIBLIOTECA 96x82x41 c/ estantes regulables	MG3
VARIOS	OPERATIVA tipo ORION RED tapizado eco cuero	S1
	OPERATIVA tipo ORION tapizado eco cuero, base cromada	S2
	VISITA OPERATIVA tipo MARINER RED tapiz ecocuero	S3
	GERENCIAL tipo ALUMINA cromada Alta	S4
	VISITA GERENCIAL tipo MARINER 4 patas, tapiz. entero ecocuero, base cromada y apoyabrazos	S5
	BUTACA tipo ORION RED, 4 patas, tapiz. entero ecocuero, base cromada	S6
CIRCULACIONES ESPERA	TAMDEM tipo Lisi o Fox de 3 cuerpos y dos cuerpos.	TA
VARIOS	CARRO DE AA, cajonera rodante 32x41x69 - en cada puesto operativo	A1
	PORTA CPU RODANTE - por cada puesto de trabajo	A2
	PERCHERO DE PIE base negra - en oficina judicial	A3
	CESTO DE BASURA pre pintado de Aluminio	A4

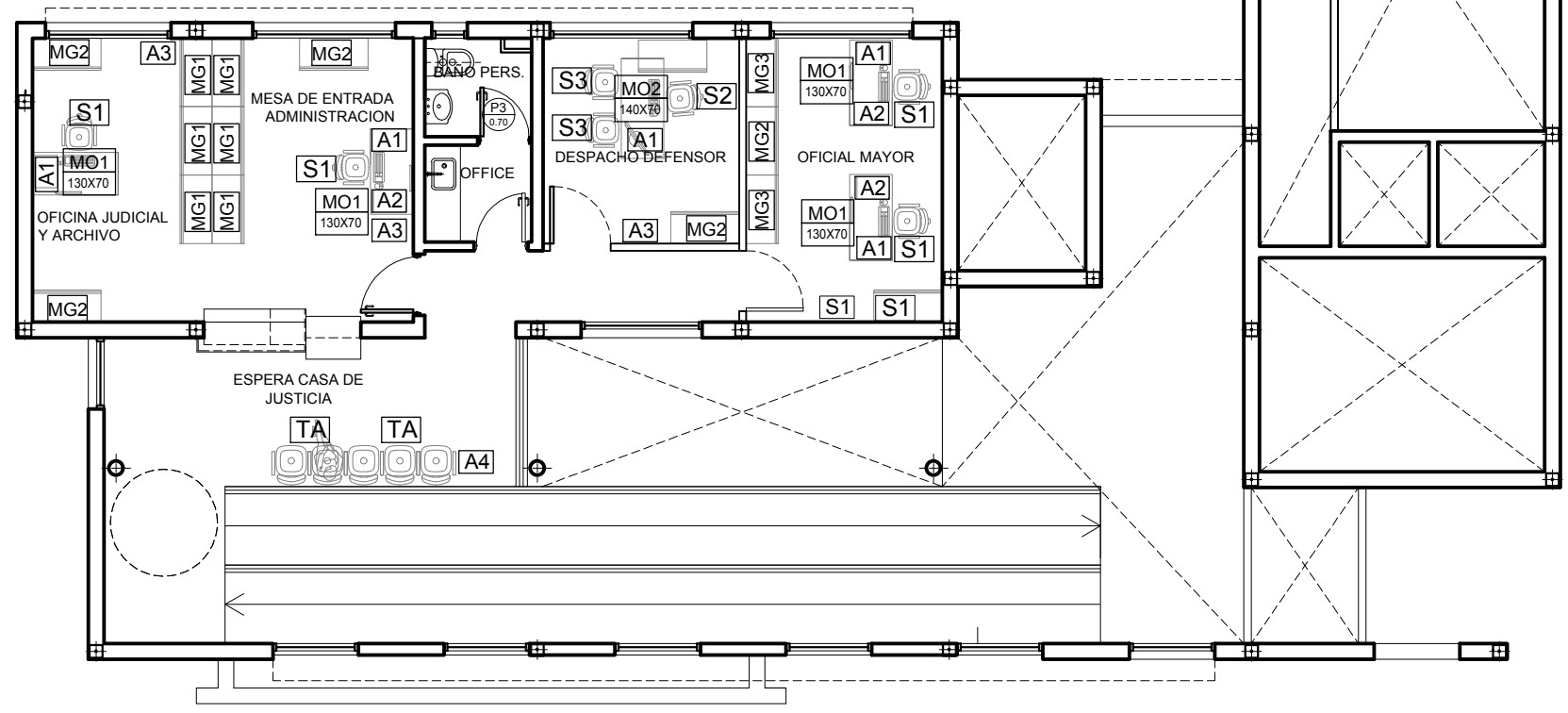
* En cada puesto de trabajo se deberan considerar los siguientes accesorios:
 - bandeja portateclado, - brazo porta ponitor o accesorio de colgar en islas,
 - bandeja porta papeles y ergopad, segun especificaciones tecnicas.



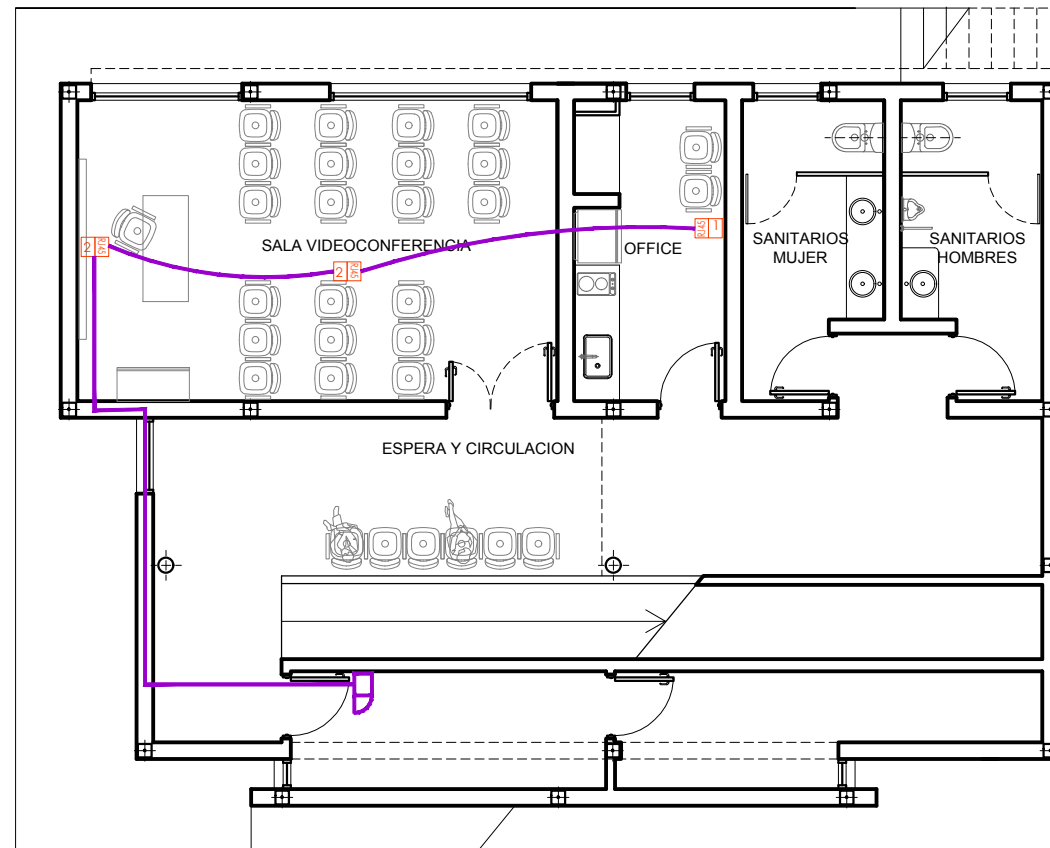

PLANTA NIVEL +2.60

REFERENCIAS	
BLOQUE	DESCRIPCION
	Gabinete con Rack de Datos
	PUESTO DE RED (Cant. según número)



PLANTA NIVEL -0.50

REFERENCIAS	
BLOQUE	DESCRIPCION
	Gabinete con Rack de Datos
	PUESTO DE RED (Cant. según número)

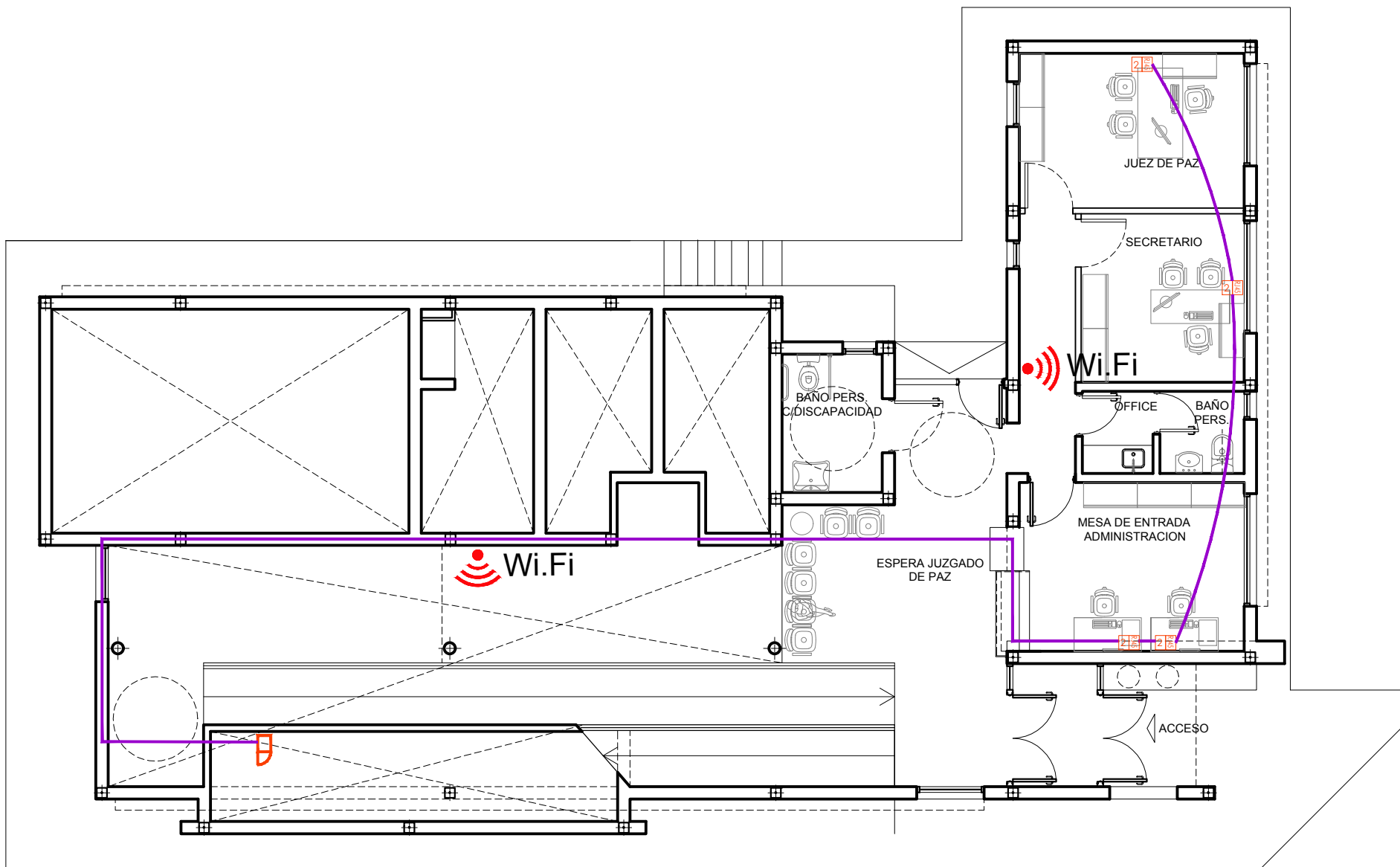

REFERENCIAS	
BLOQUE	DESCRIPCION
	Gabinete con Rack de Datos
	PUESTO DE RED (Cant. según número)

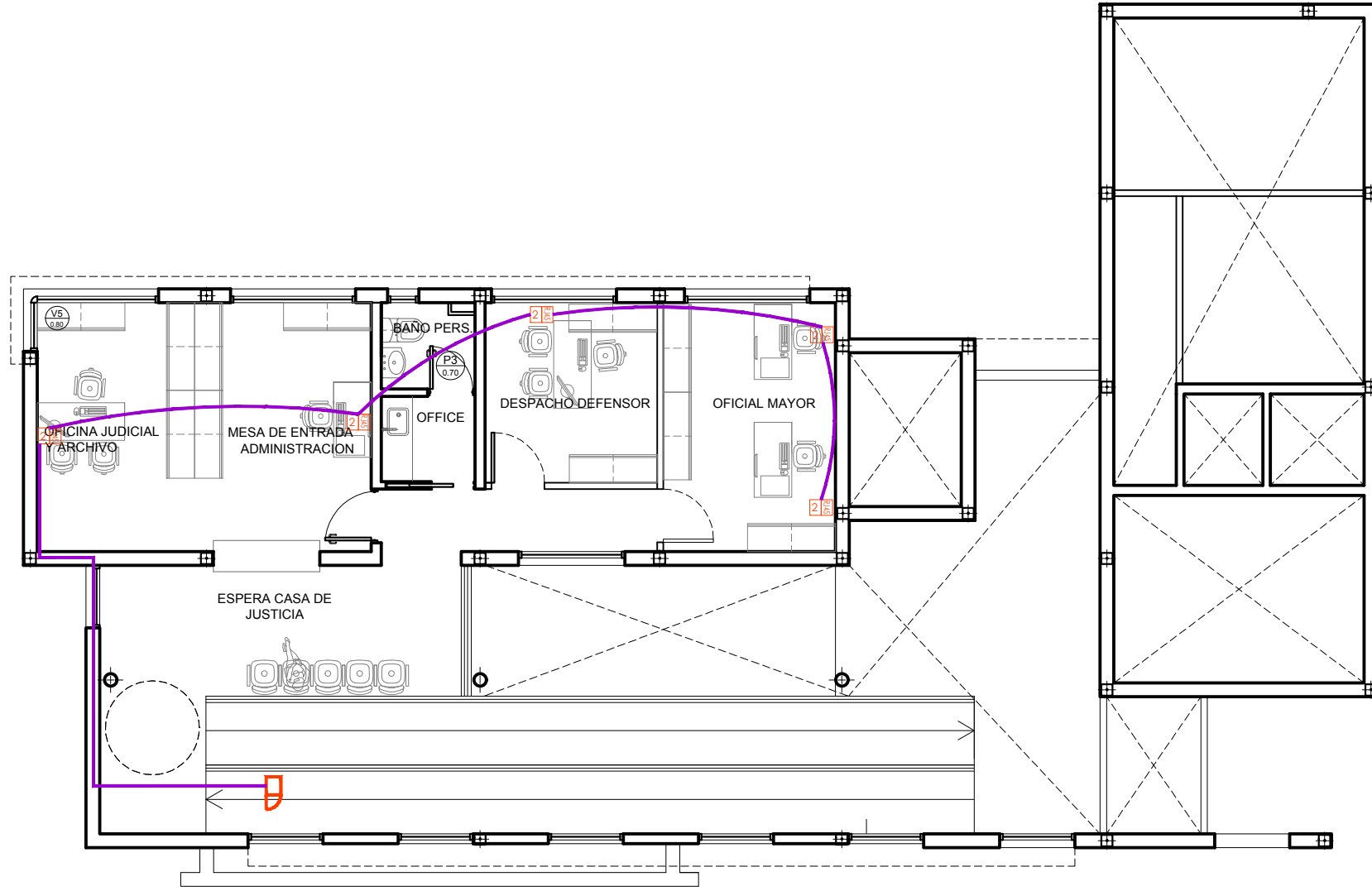

PLANTA NIVEL +2.60

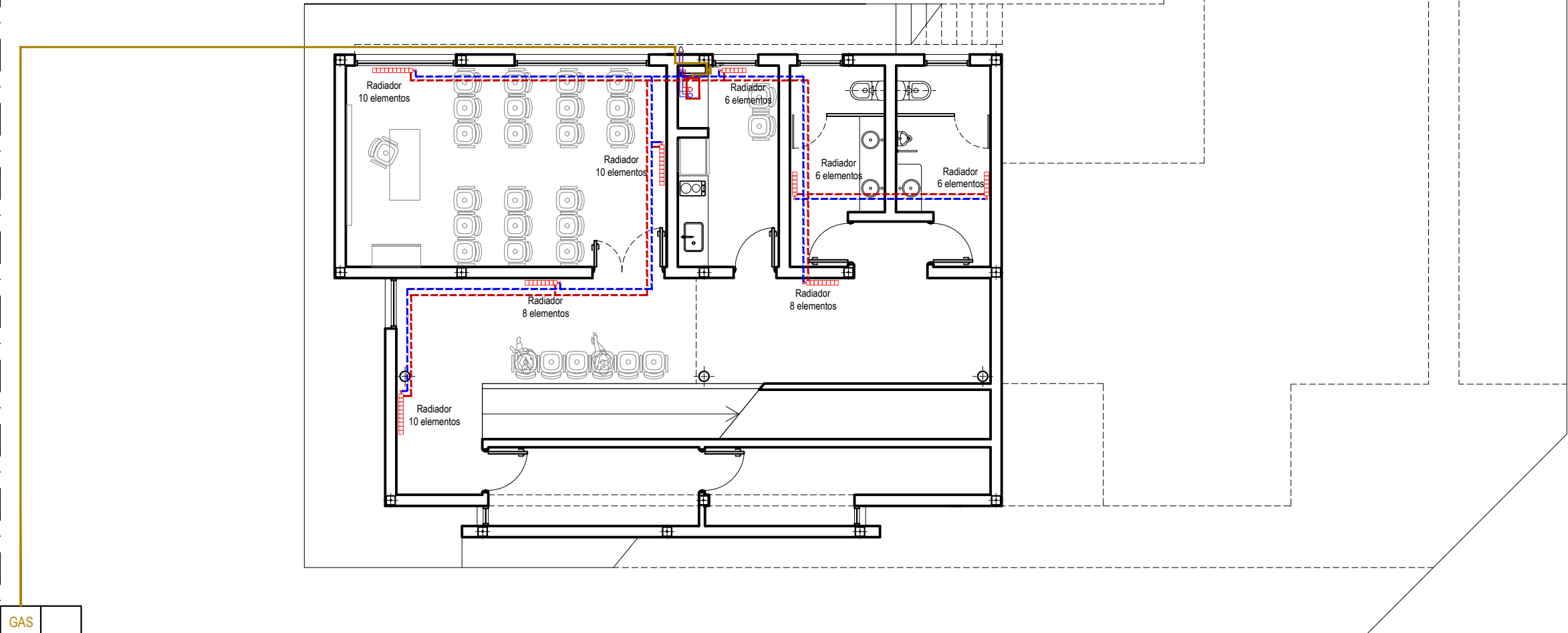
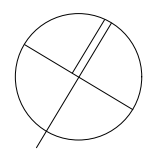

GAS

PLANTA NIVEL -0.50

PLANTA NIVEL +1.05

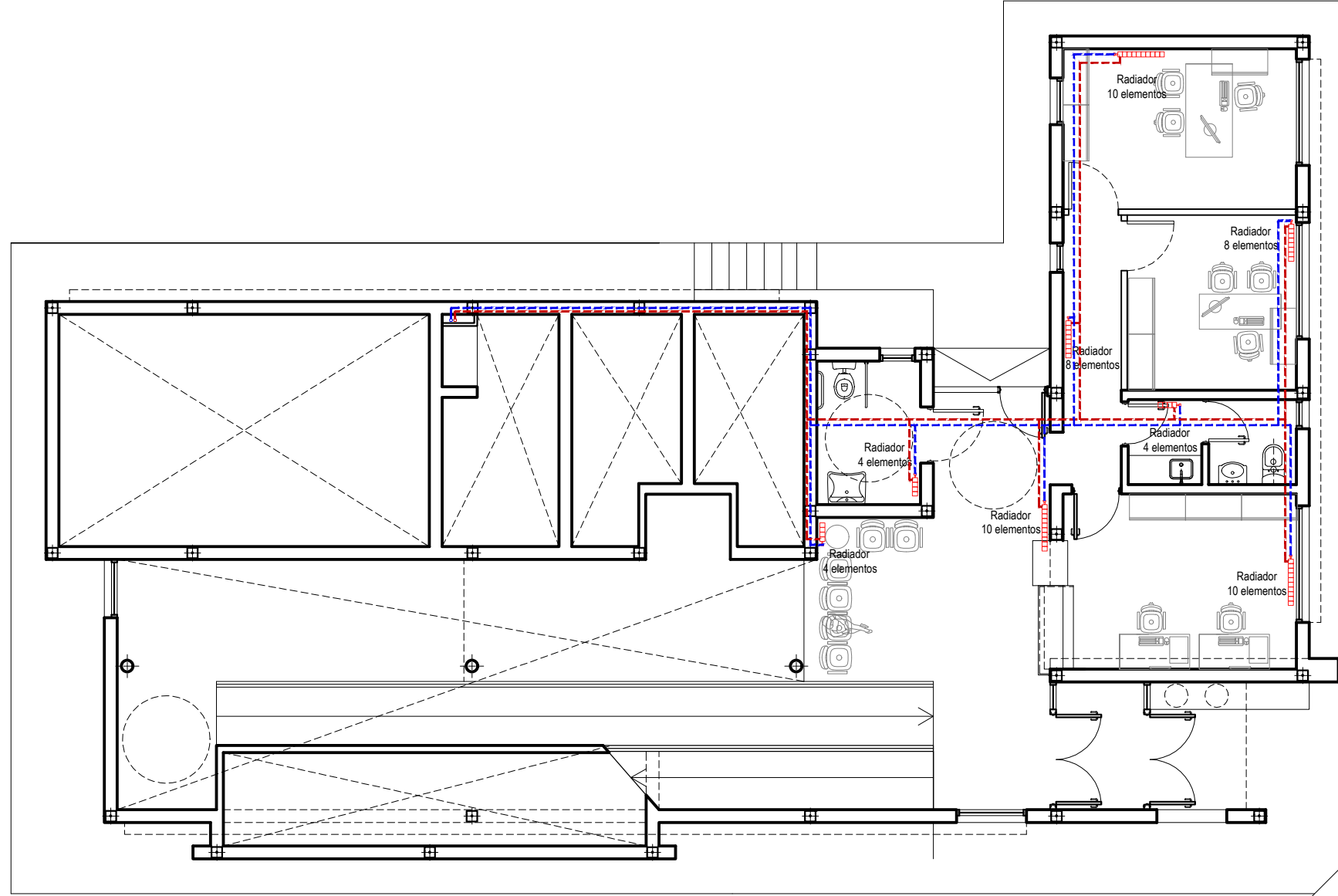

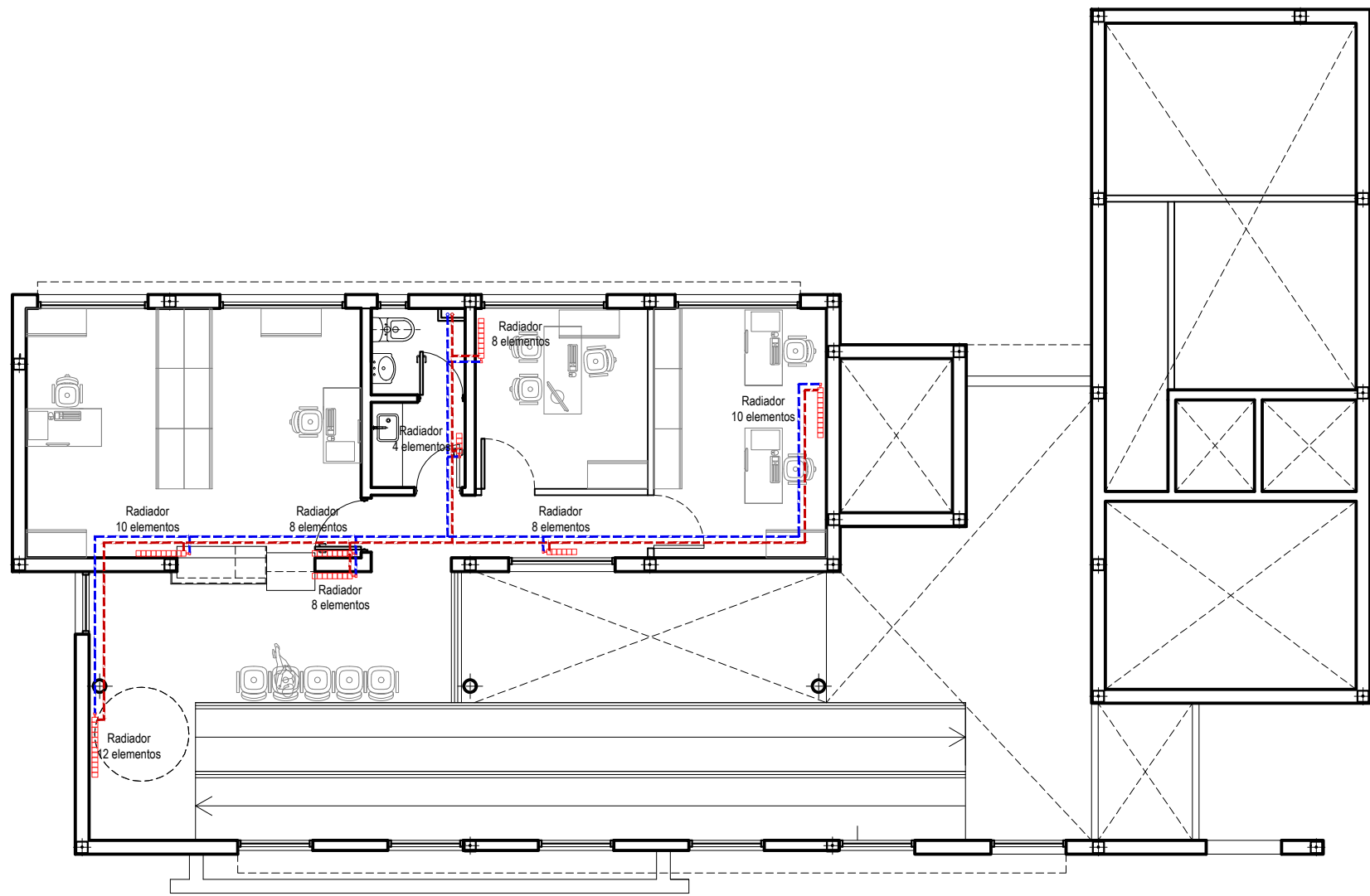

REFERENCIAS					
BLOQUE	DESCRIPCION	BLOQUE	DESCRIPCION	BLOQUE	DESCRIPCION
	Tablero principal		Sensor de movimiento para techo		Teclado alarma
	Tablero de Distribucion General		Luminaria en columna exterior		Central alarma
	Tablero Seccional (1-2 y 3)		Boca para luminaria exterior		Sensor de volumen
	tomas 10A (cantidad segun numero)		Boca en cielorraso		Sensor de apertura
	tomas 20A (cantidad segun numero)		Boca en cielorraso con equipo Inverter		Bocina
	tomas 10A Exterior (cantidad segun numero)		Boca para luminaria de emergencia		
	tomas 10A Artefacto emergencia (cantidad segun numero)		Llave de 1 punto		

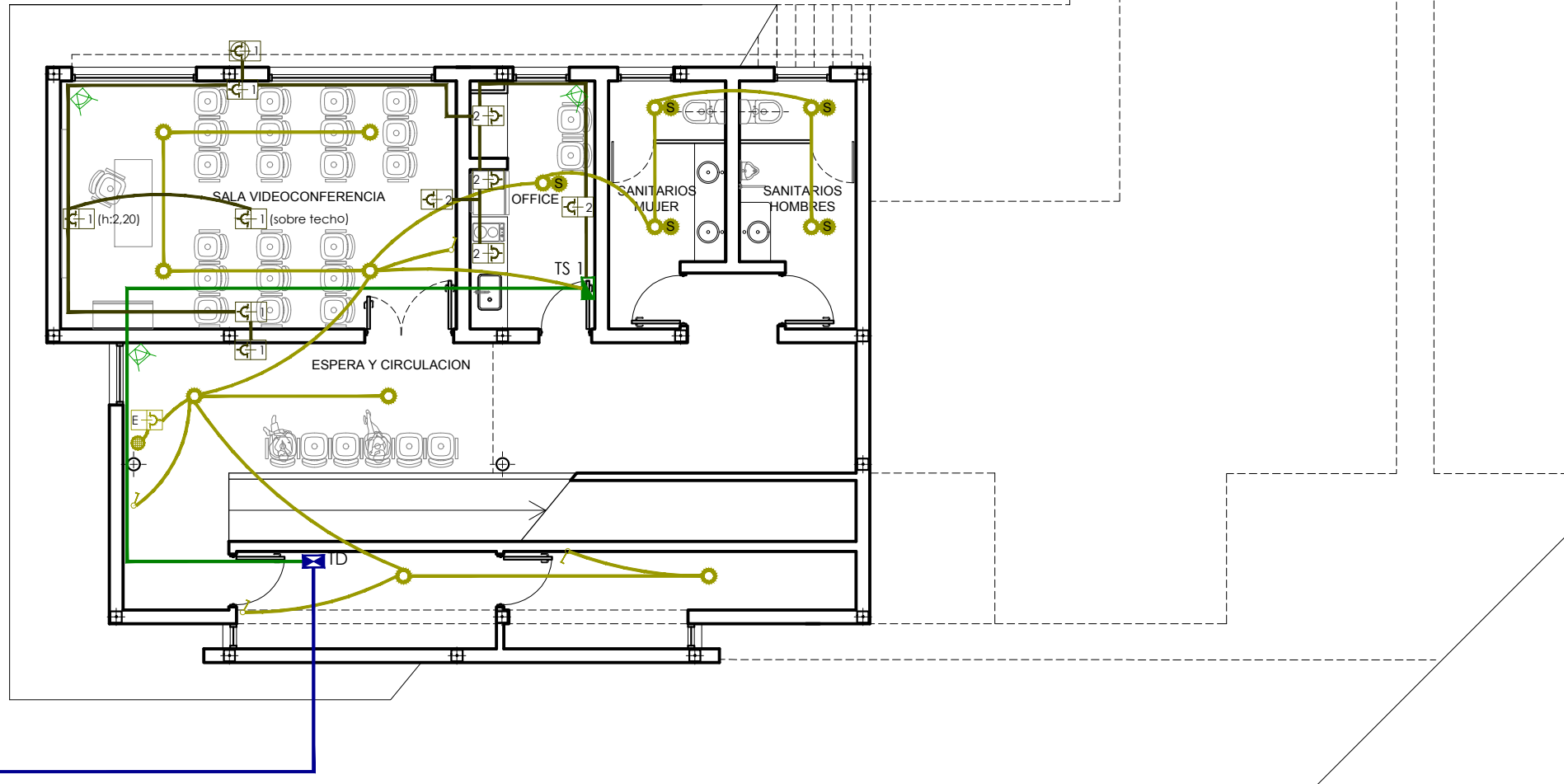

TP

PLANTA NIVEL -0.50

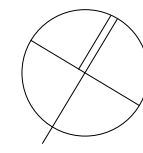



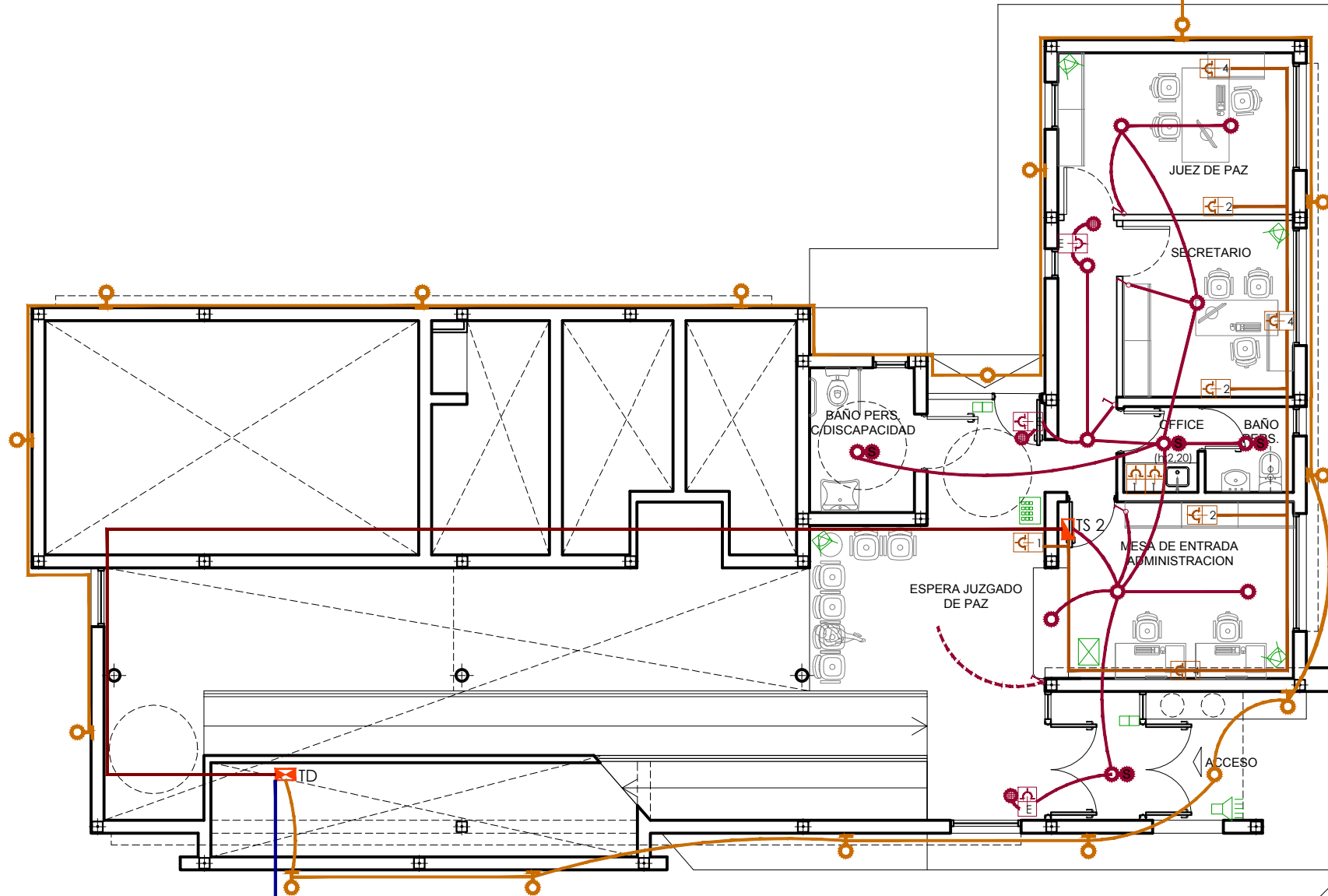





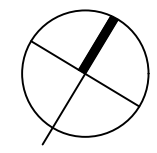



REFERENCIAS					
BLOQUE	DESCRIPCION	BLOQUE	DESCRIPCION	BLOQUE	DESCRIPCION
	Tablero principal		Sensor de movimiento para techo		Teclado alarma
	Tablero de Distribucion General		Luminaria en columna exterior		Central alarma
	Tablero Seccional (1-2 y 3)		Boca para luminaria exterior		Sensor de volumen
	tomas 10A (cantidad segun numero)		Boca en cielorraso		Sensor de apertura
	tomas 20A (cantidad segun numero)		Boca en cielorraso con equipo Inverter		Bocina
	tomas 10A Exterior (cantidad segun numero)		Boca para luminaria de emergencia		
	tomas 10A Artefacto emergencia (cantidad segun numero)		Llave de 1 punto		



TP

PLANTA NIVEL +1.05



REFERENCIAS			
BLOQUE	DESCRIPCION	BLOQUE	DESCRIPCION
	Tablero principal		Sensor de movimiento para techo
	Tablero de Distribucion General		Luminaria en columna exterior
	Tablero Seccional (1-2 y 3)		Boca para luminaria exterior
	tomas 10A (cantidad segun numero)		Boca en cielorraso
	tomas 20A (cantidad segun numero)		Boca en cielorraso con equipo Inverter
	tomas 10A Exterior (cantidad segun numero)		Llave de 1 punto

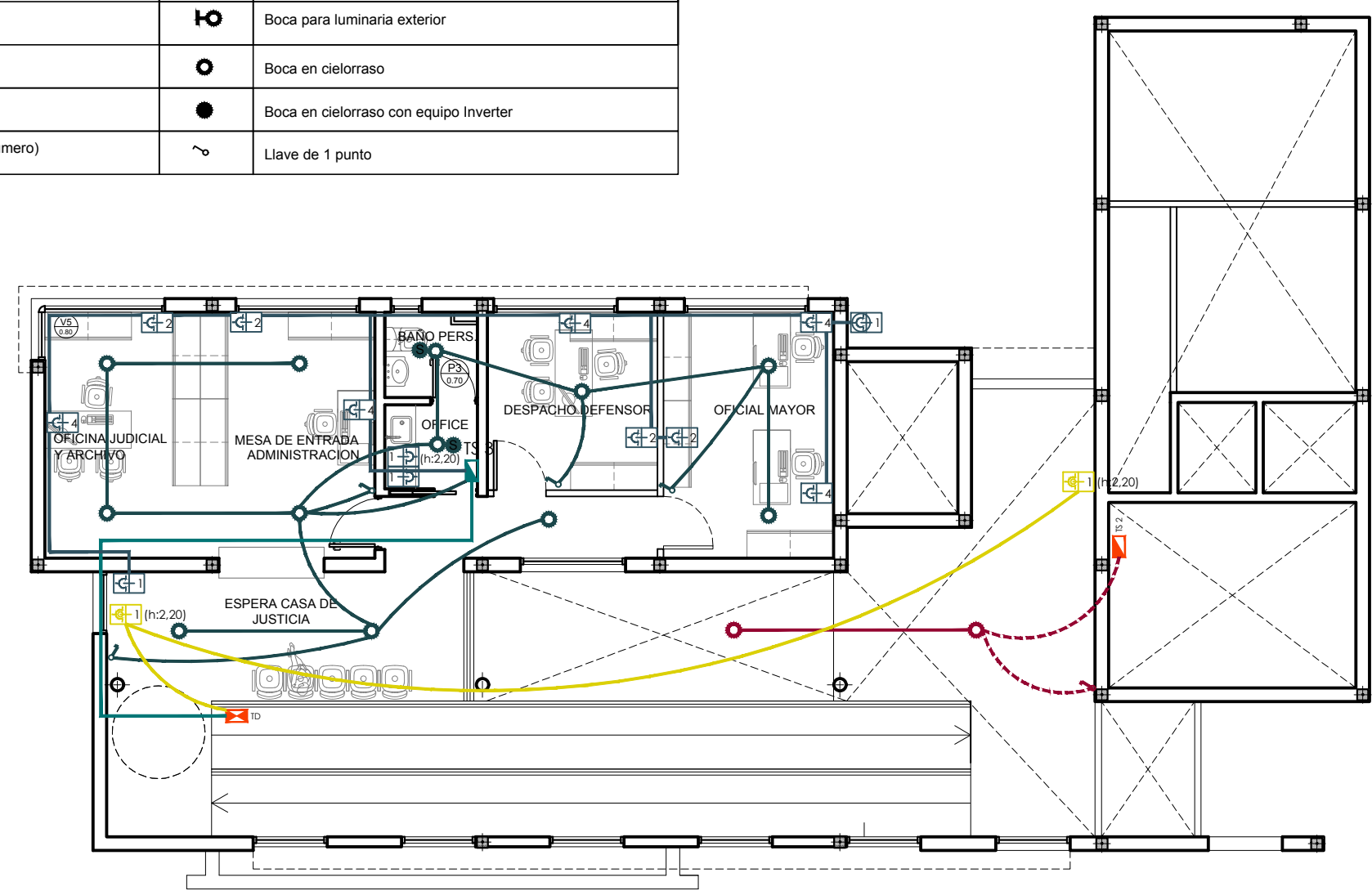

PLANTA NIVEL +2.60

① TABLERO PRINCIPAL (TP)

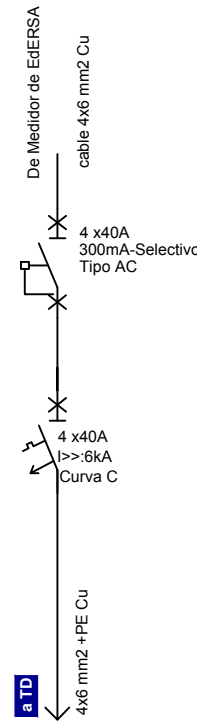

② TABLERO DE DISTRIBUCION (TD)

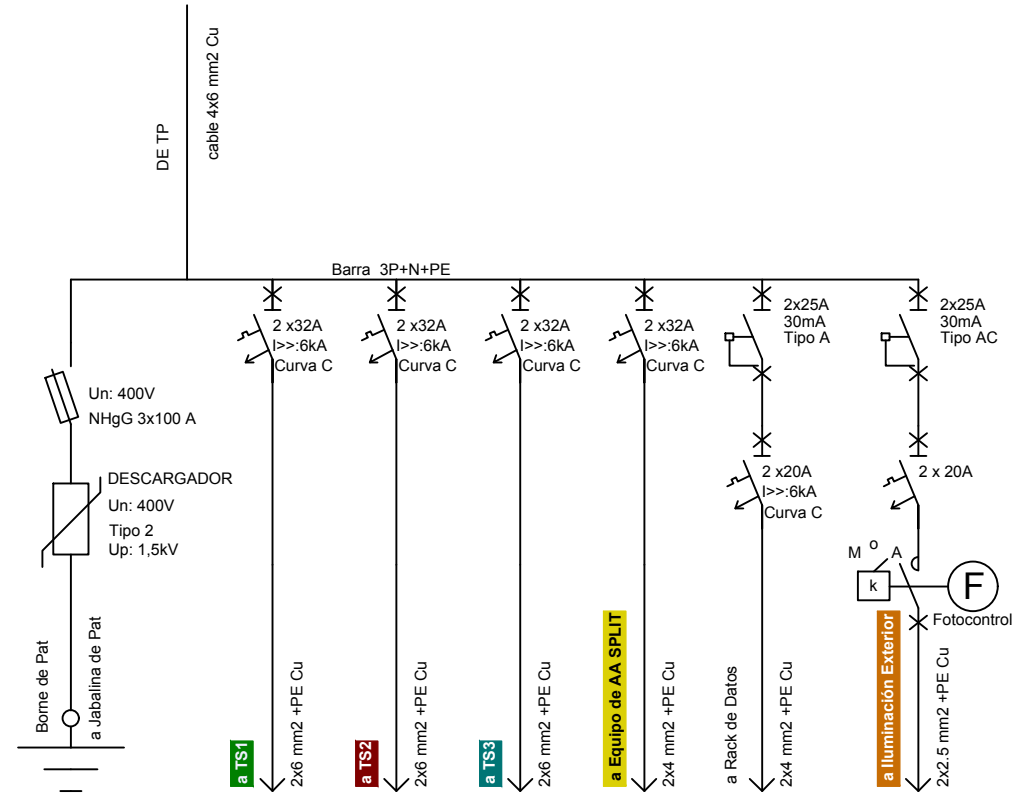

③ TABLERO SECCIONAL SALA VIDEOCONFERENCIA(TS1)

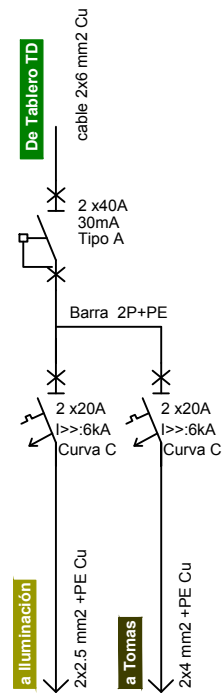

④ TABLERO SECCIONAL JUEZ de PAZ(TS2)

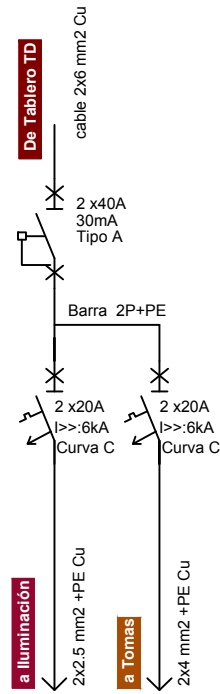

⑤ TABLERO SECCIONAL OF. JUDICIAL(TS3)

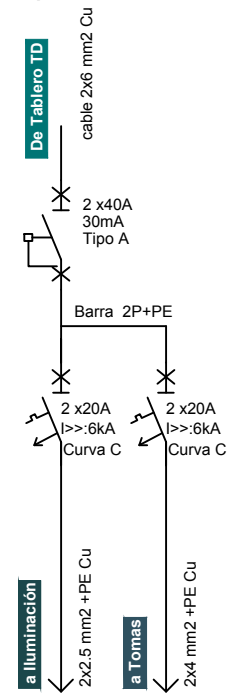

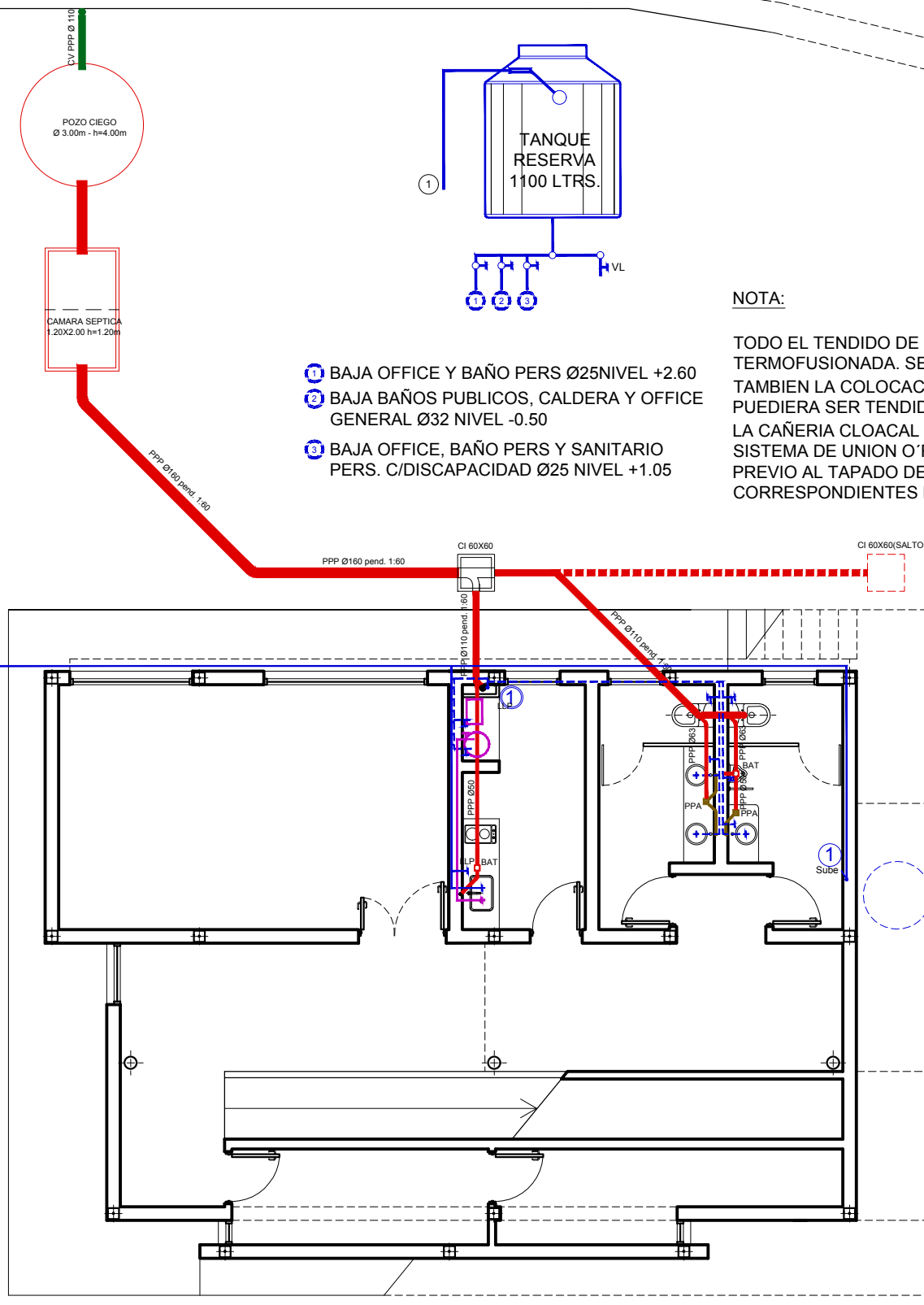
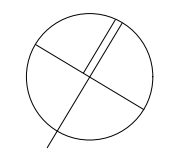

- ① BAJA OFFICE Y BAÑO PERS Ø25 NIVEL +2.60
- ② BAJA BAÑOS PUBLICOS, CALDERA Y OFFICE GENERAL Ø32 NIVEL -0.50
- ③ BAJA OFFICE, BAÑO PERS Y SANITARIO PERS. C/DISCAPACIDAD Ø25 NIVEL +1.05

NOTA:
 TODO EL TENDIDO DE LA INSTALACION DE AGUA SERÁ EJECUTADA EN CAÑERIA TERMOFUSIONADA. SE EFECTUARAN LAS AISLACIONES TÉRMICAS SEGÚN EL CASO, COMO TAMBIEN LA COLOCACION DE PROTECCIONES CORRESPONDIENTES EN LA CAÑERIA QUE PUDIERA SER TENDIDA A LA INTEMPERIE.
 LA CAÑERIA CLOACAL SE EJECUTARÁ MEDIANTE CAÑERIA DE POLIPROPILENO SANITARIO. SISTEMA DE UNION O'RING DE DOBLE LABIO.
 PREVIO AL TAPADO DE AMBAS SE EFECTUARÁN LAS PRUEBAS DE HERMETICIDAD CORRESPONDIENTES EN PRESENCIA DE LA INSPECCION DE OBRA.

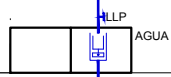

PLANTA NIVEL -0.50

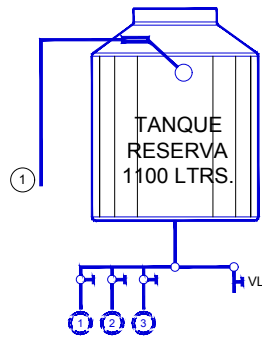





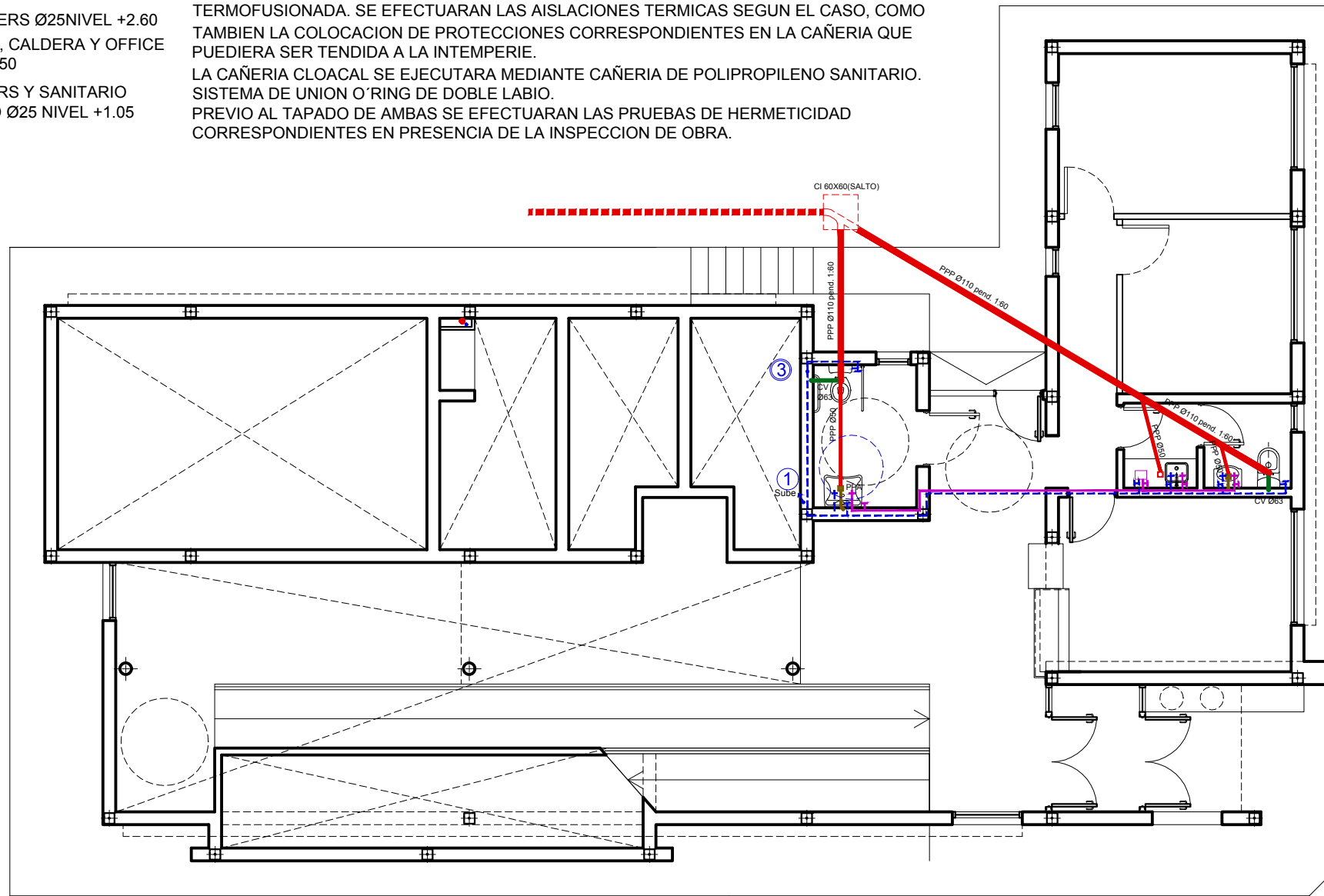

- ① BAJA OFFICE Y BAÑO PERS Ø25 NIVEL +2.60
- ② BAJA BAÑOS PUBLICOS, CALDERA Y OFFICE GENERAL Ø32 NIVEL -0.50
- ③ BAJA OFFICE, BAÑO PERS Y SANITARIO PERS. C/DISCAPACIDAD Ø25 NIVEL +1.05

NOTA:

TODO EL TENDIDO DE LA INSTALACION DE AGUA SERÁ EJECUTADA EN CAÑERÍA TERMOFUSIONADA. SE EFECTUARAN LAS AISLACIONES TERMICAS SEGUN EL CASO, COMO TAMBIEN LA COLOCACION DE PROTECCIONES CORRESPONDIENTES EN LA CAÑERÍA QUE PUDIERA SER TENDIDA A LA INTEMPERIE.
 LA CAÑERÍA CLOACAL SE EJECUTARA MEDIANTE CAÑERÍA DE POLIPROPILENO SANITARIO. SISTEMA DE UNION O´RING DE DOBLE LABIO.
 PREVIO AL TAPADO DE AMBAS SE EFECTUARAN LAS PRUEBAS DE HERMETICIDAD CORRESPONDIENTES EN PRESENCIA DE LA INSPECCION DE OBRA.







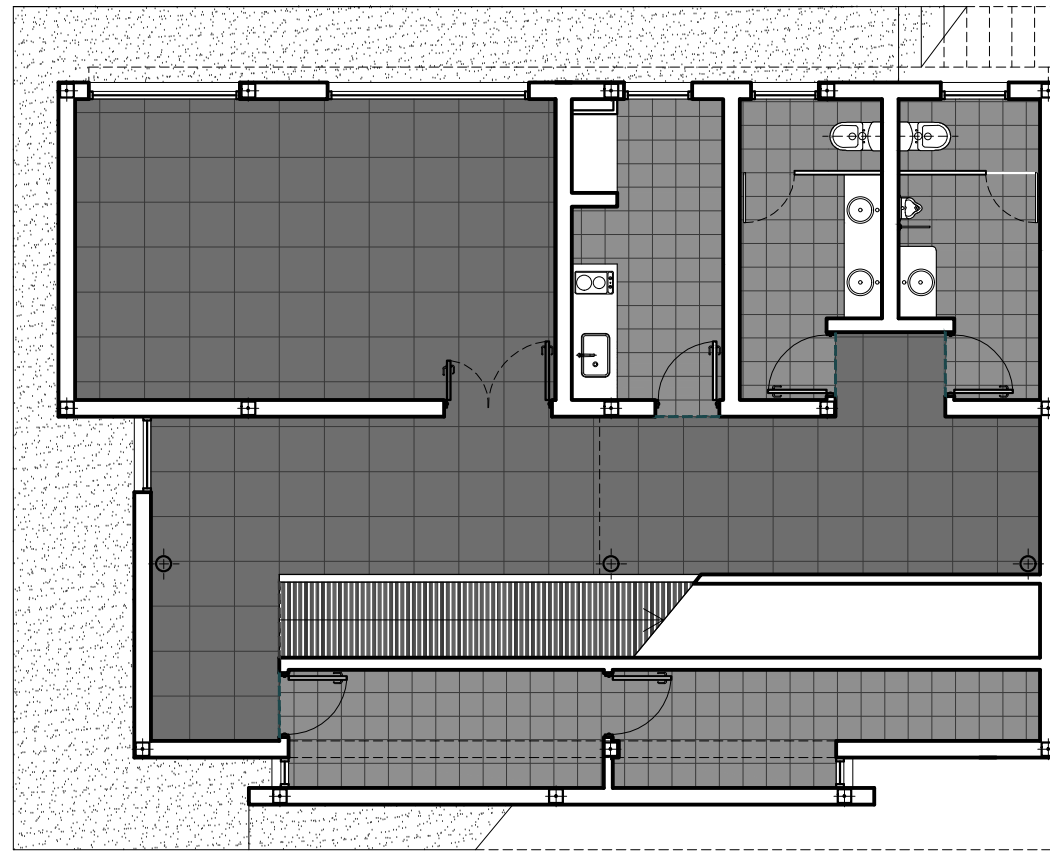

PLANTA NIVEL +1.05

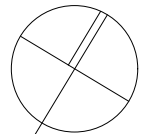
TIPOS DE SOLADOS			
PISO	UBICACION	DESCRIPCION TECNICA	BLOQUE
EXT	VEREDA MUNICIPAL PERIMETRAL Y DE ACCESO.	PISO DE CEMENTO RODILLADO	
INT.	PB/PA	PORCELANATTO JUNTA RECTIFICADA Medida 60x60, tipo Life Natural Tiza de Cerro Negro	
INT.	SANITARIOS OFFICE DEPOSITO	PORCELANATTO JUNTA RECTIFICADA Medida 30x60, tipo Net Satinado de San Lorenzo	
INT.	RAMPA	PISO DE GOMA 3,5mm Tipo Antideslizante (color a definir)	
INT EXT	PB/PA	UMBRALES Y SOLIAS MOSAICO GRANITICO	
INT	PB/PA	LISTELES-VARILLAS DE PISO Aluminio h=10mm terminacion cuadrada e/ porcelanattos Aluminio plano/chato e/antideslizante y porcelanattos	







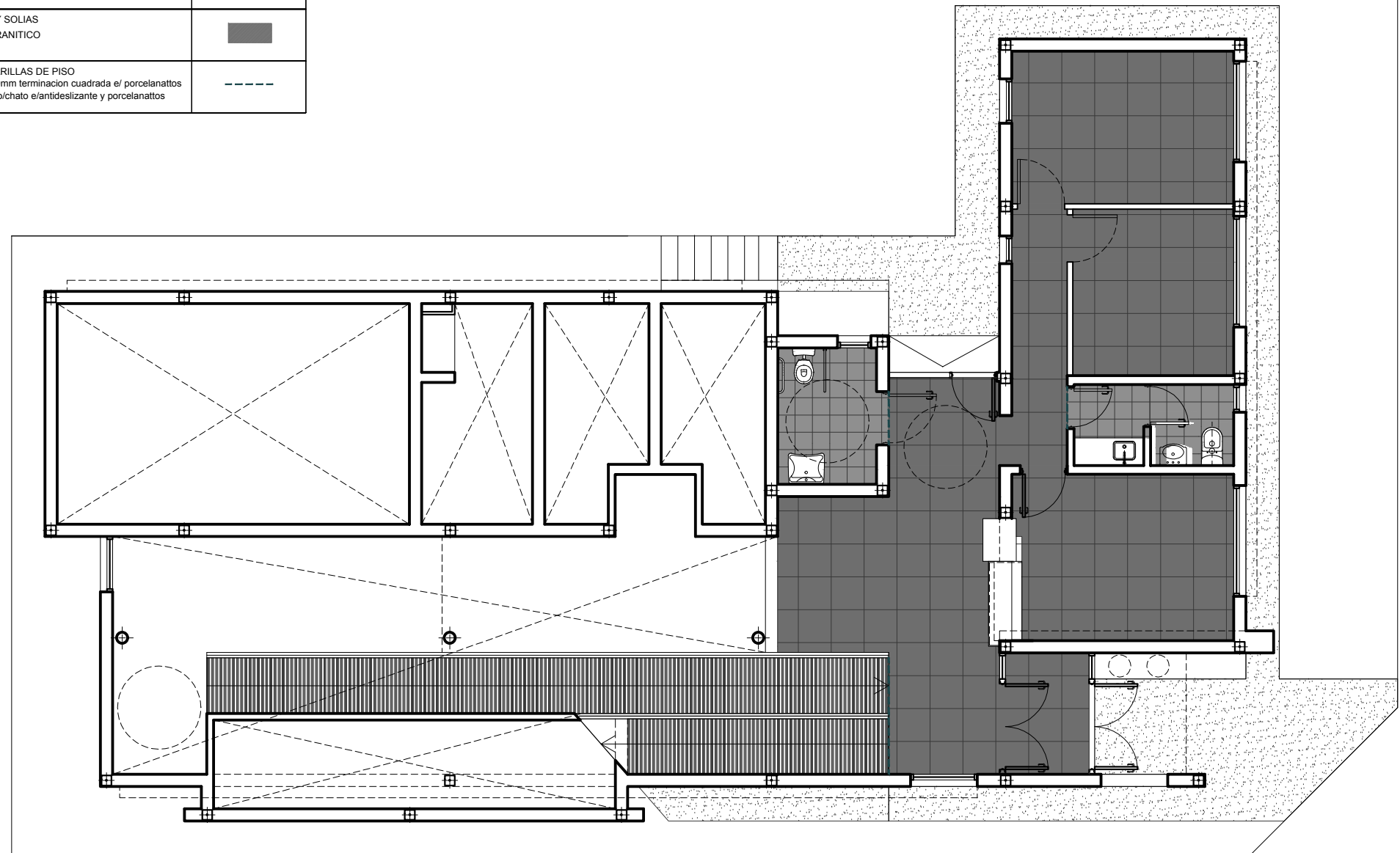

PLANTA NIVEL -0.50



TIPOS DE SOLADOS			
PISO	UBICACION	DESCRIPCION TECNICA	BLOQUE
EXT	VEREDA MUNICIPAL PERIMETRAL Y DE ACCESO.	PISO DE CEMENTO RODILLADO	
INT.	PB/PA	PORCELANATTO JUNTA RECTIFICADA Medida 60x60, tipo Life Natural Tiza de Cerro Negro	
INT.	SANITARIOS OFFICE DEPOSITO	PORCELANATTO JUNTA RECTIFICADA Medida 30x60, tipo Net Satinado de San Lorenzo	
INT.	RAMPA	PISO DE GOMA 3,5mm Tipo Antideslizante (color a definir)	
INT EXT	PB/PA	UMBRALES Y SOLIAS MOSAICO GRANITICO	
INT	PB/PA	LISTELES-VARILLAS DE PISO Aluminio h=10mm terminacion cuadrada e/ porcelanattos Aluminio plano/chato e/antideslizante y porcelanattos	



PLANTA NIVEL +1.05

TIPOS DE SOLADOS			
PISO	UBICACION	DESCRIPCION TECNICA	BLOQUE
EXT	VEREDA MUNICIPAL PERIMETRAL Y DE ACCESO.	PISO DE CEMENTO RODILLADO	
INT.	PB/PA	PORCELANATTO JUNTA RECTIFICADA Medida 60x60, tipo Life Natural Tiza de Cerro Negro	
INT.	SANITARIOS OFFICE DEPOSITO	PORCELANATTO JUNTA RECTIFICADA Medida 30x60, tipo Net Satinado de San Lorenzo	
INT.	RAMPA	PISO DE GOMA 3,5mm Tipo Antideslizante (color a definir)	
INT EXT	PB/PA	UMBRALES Y SOLIAS MOSAICO GRANITICO	
INT	PB/PA	LISTELES-VARILLAS DE PISO Aluminio h=10mm terminacion cuadrada e/ porcelanattos Aluminio plano/chato e/antideslizante y porcelanattos	

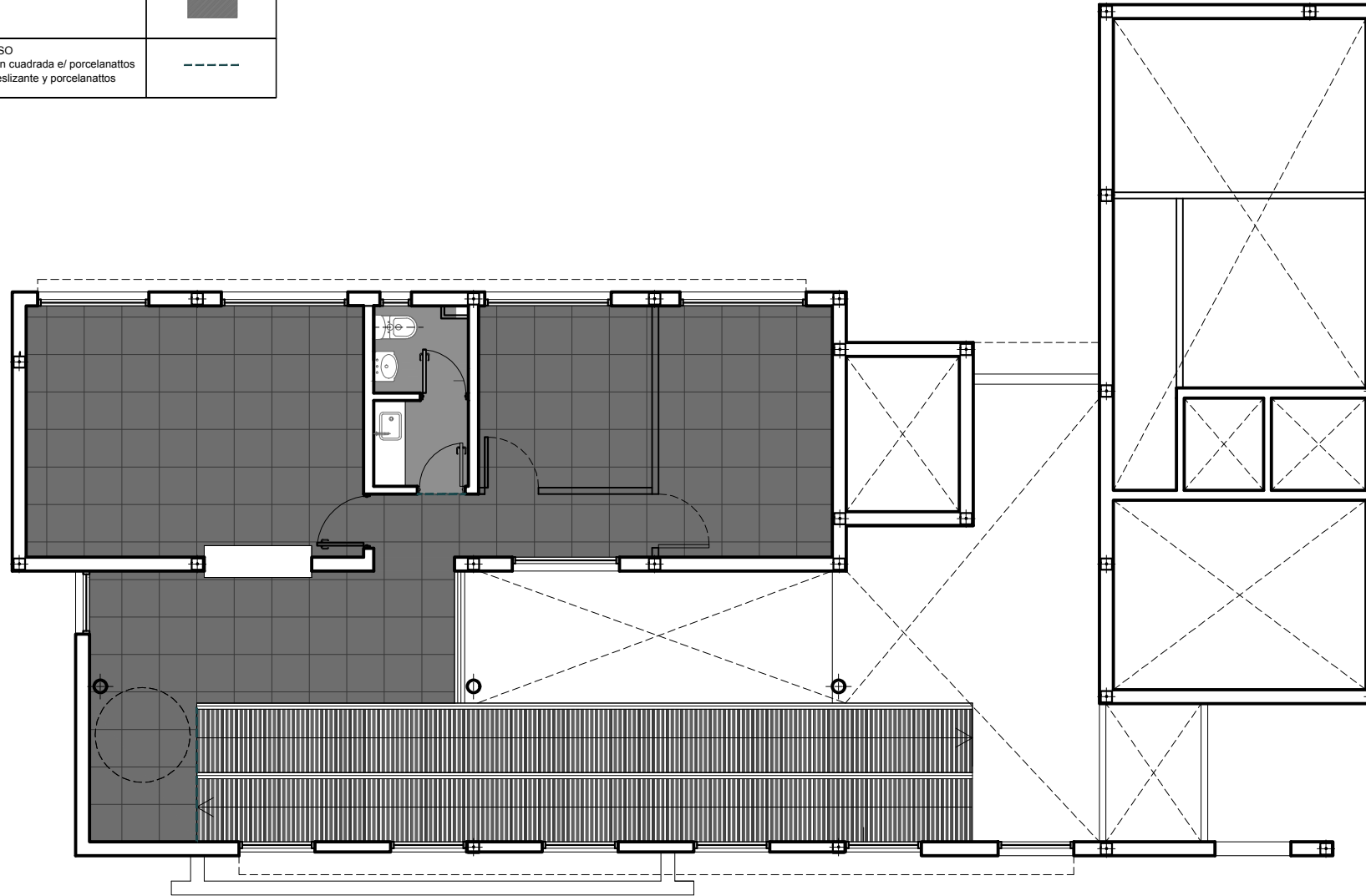

PLANTA NIVEL +2.60

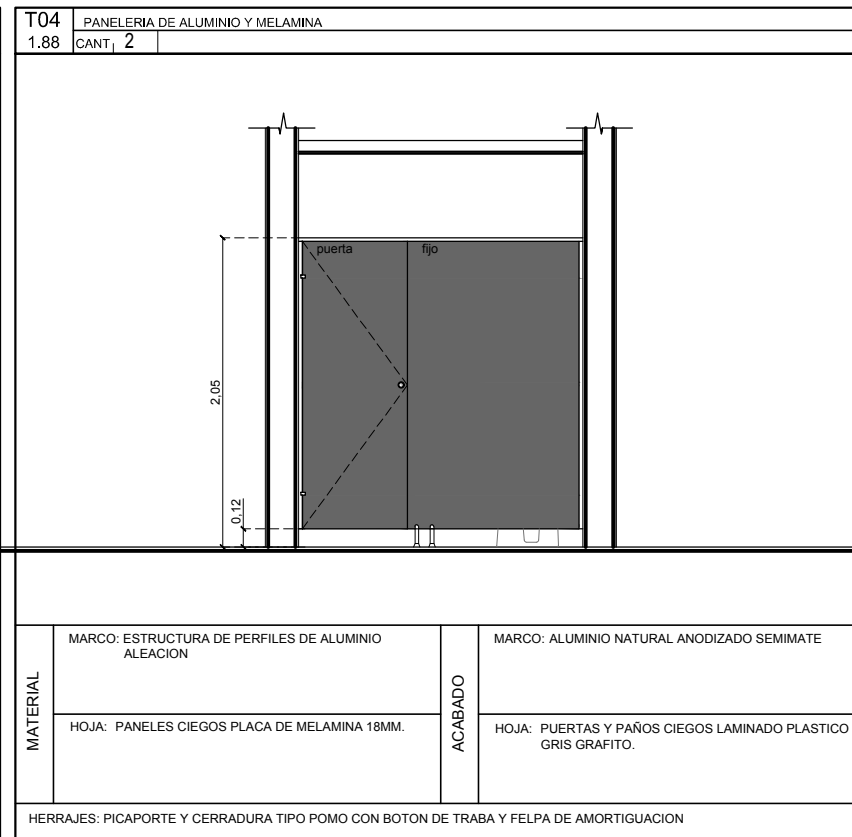
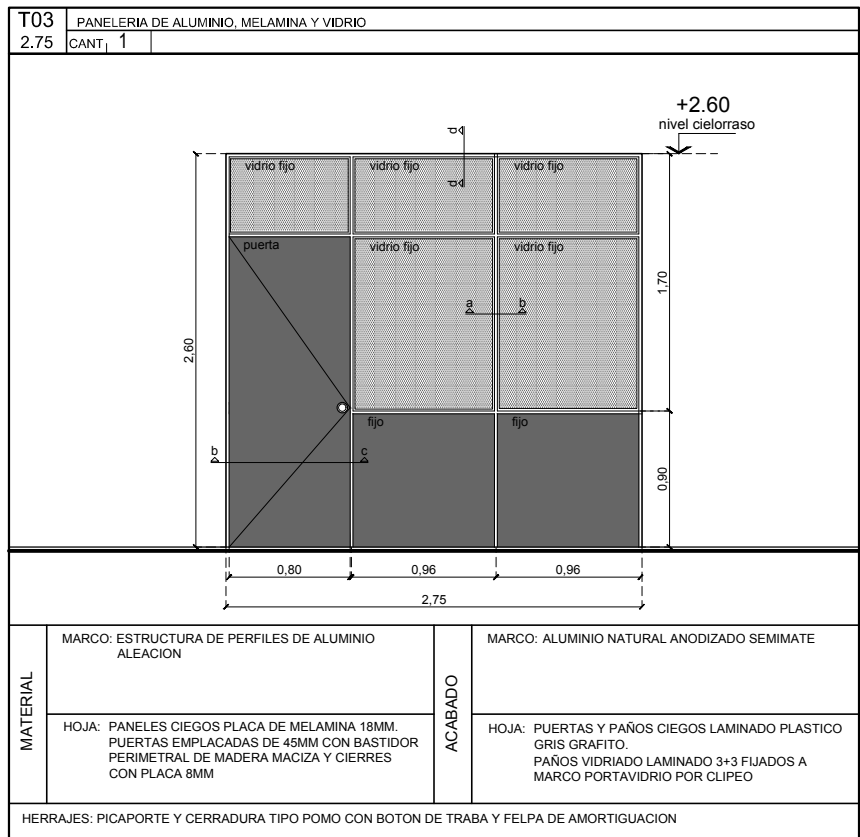
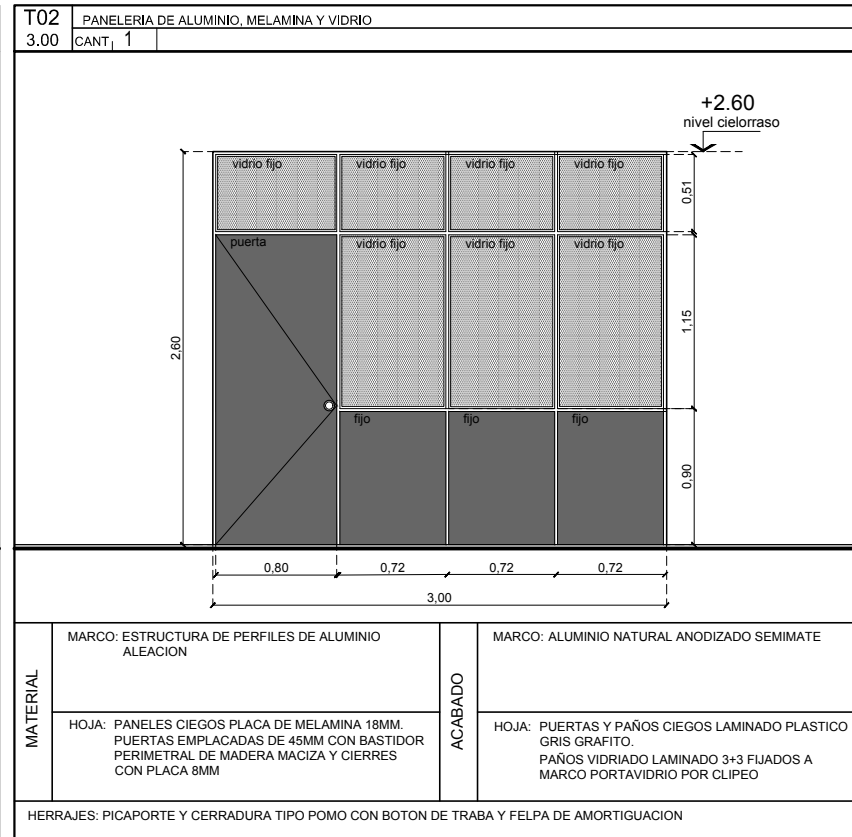
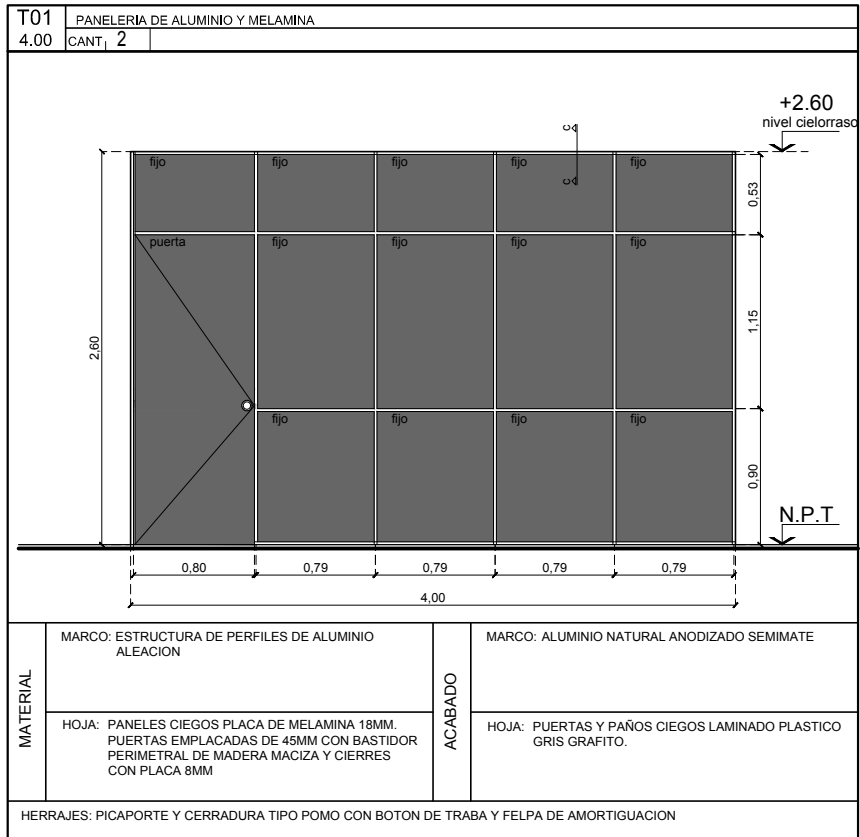

DETALLE A-B

ESC. 1.5

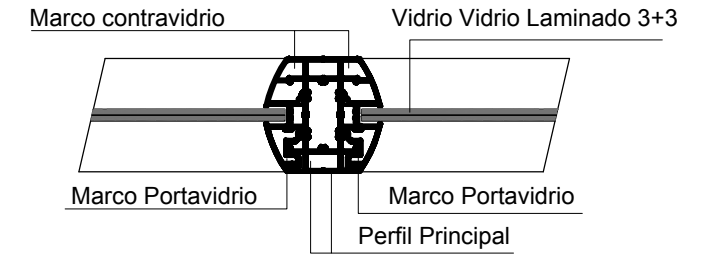

DETALLE B-C

ESC. 1.5

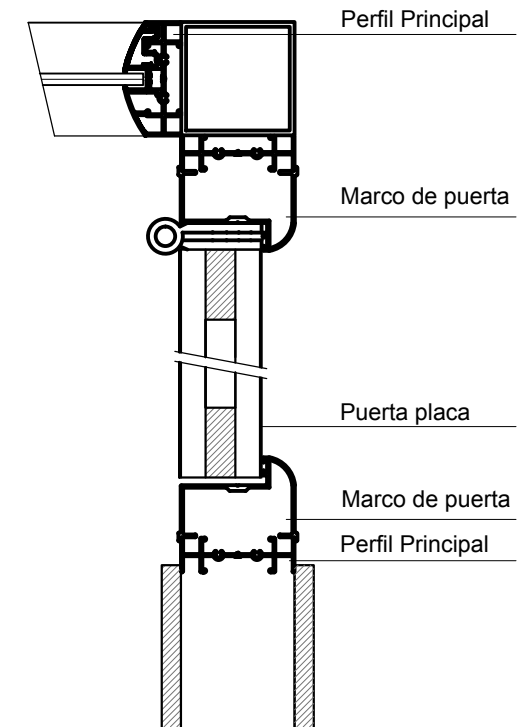

DETALLE C

ESC. 1.5

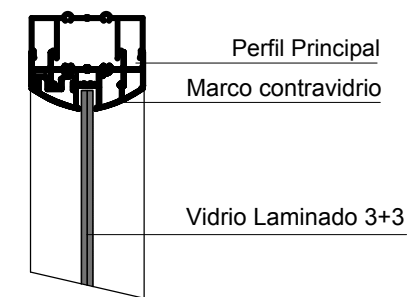

DETALLE D

ESC. 1.5

