





REFERENCIAS TABIQUES:

-  Tabique CIEGO hasta cielorraso
-  Tabique MIXTO hasta cielorraso
-  Tabique MIXTO h= 1.80
-  Tabique CIEGO placa de yeso

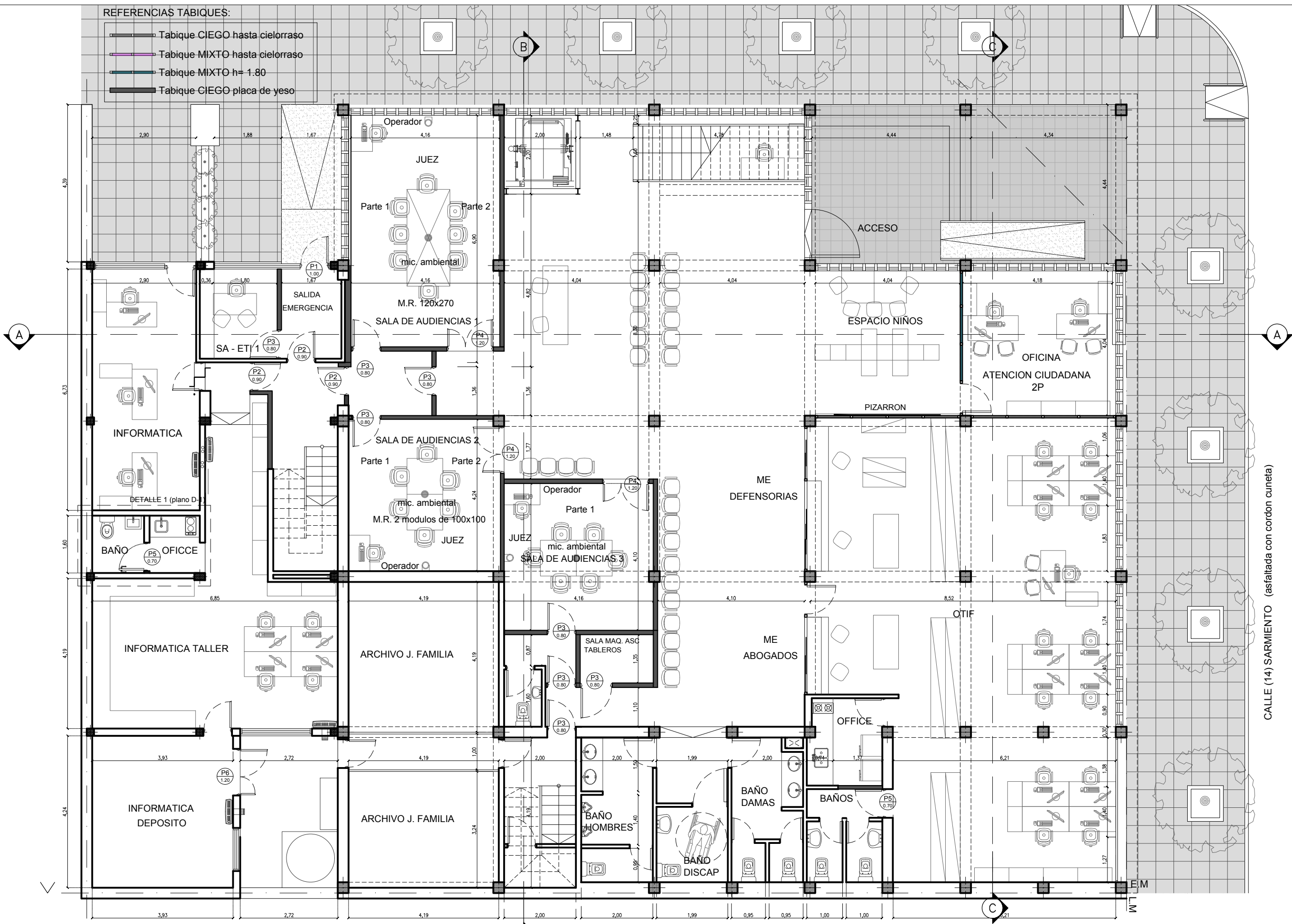

PLANTA BAJA

CALLE (14) SARMIENTO (asfaltada con cordón cuneta)



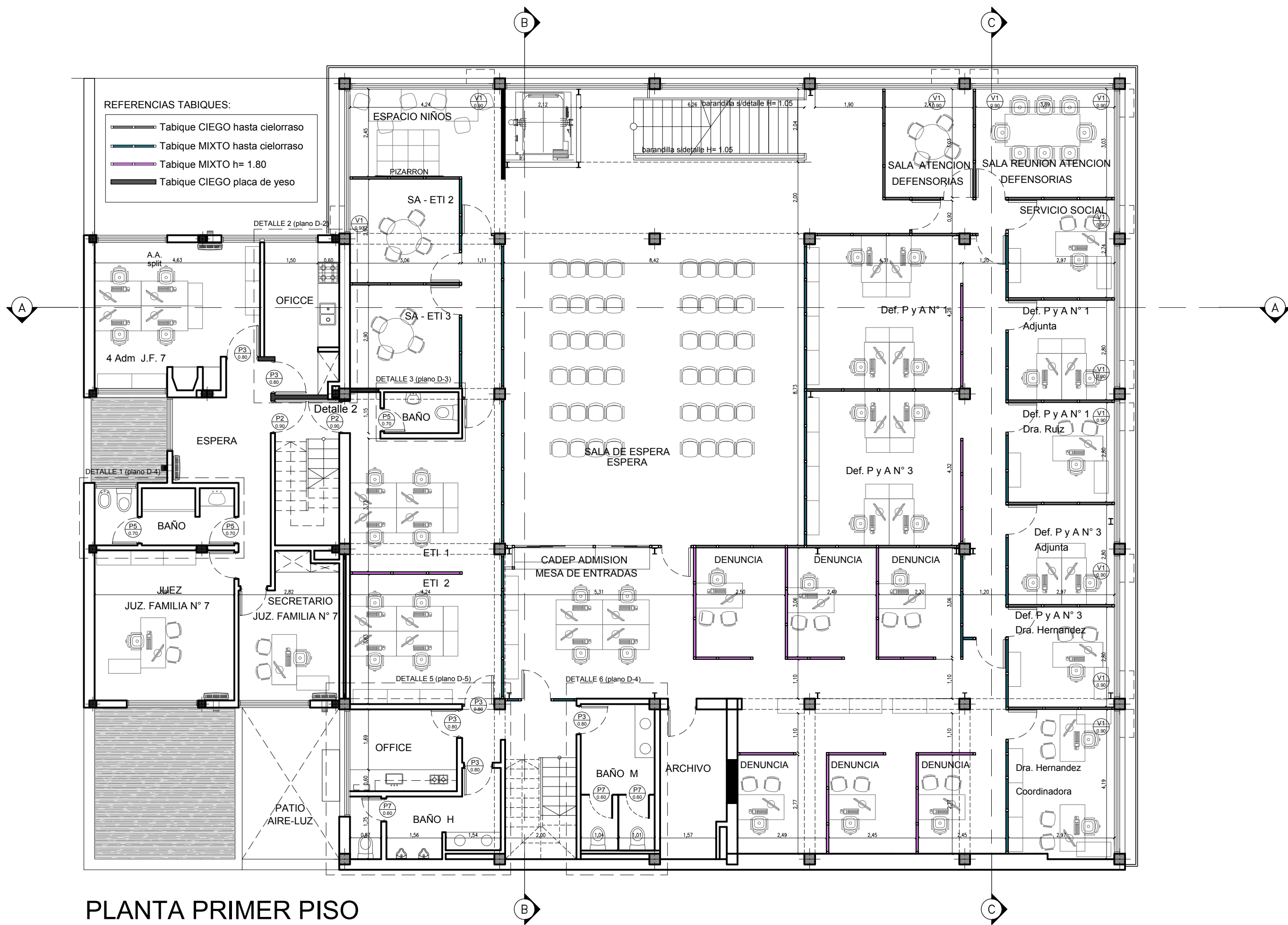

REFERENCIAS TABIQUES:

- Tabique CIEGO hasta cielorraso
- Tabique MIXTO hasta cielorraso
- Tabique MIXTO h= 1.80
- Tabique CIEGO placa de yeso



PLANTA PRIMER PISO

REFERENCIAS TABIQUES:

-  Tabique CIEGO hasta cielorraso
-  Tabique MIXTO hasta cielorraso
-  Tabique MIXTO h= 1.80
-  Tabique CIEGO placa de yeso

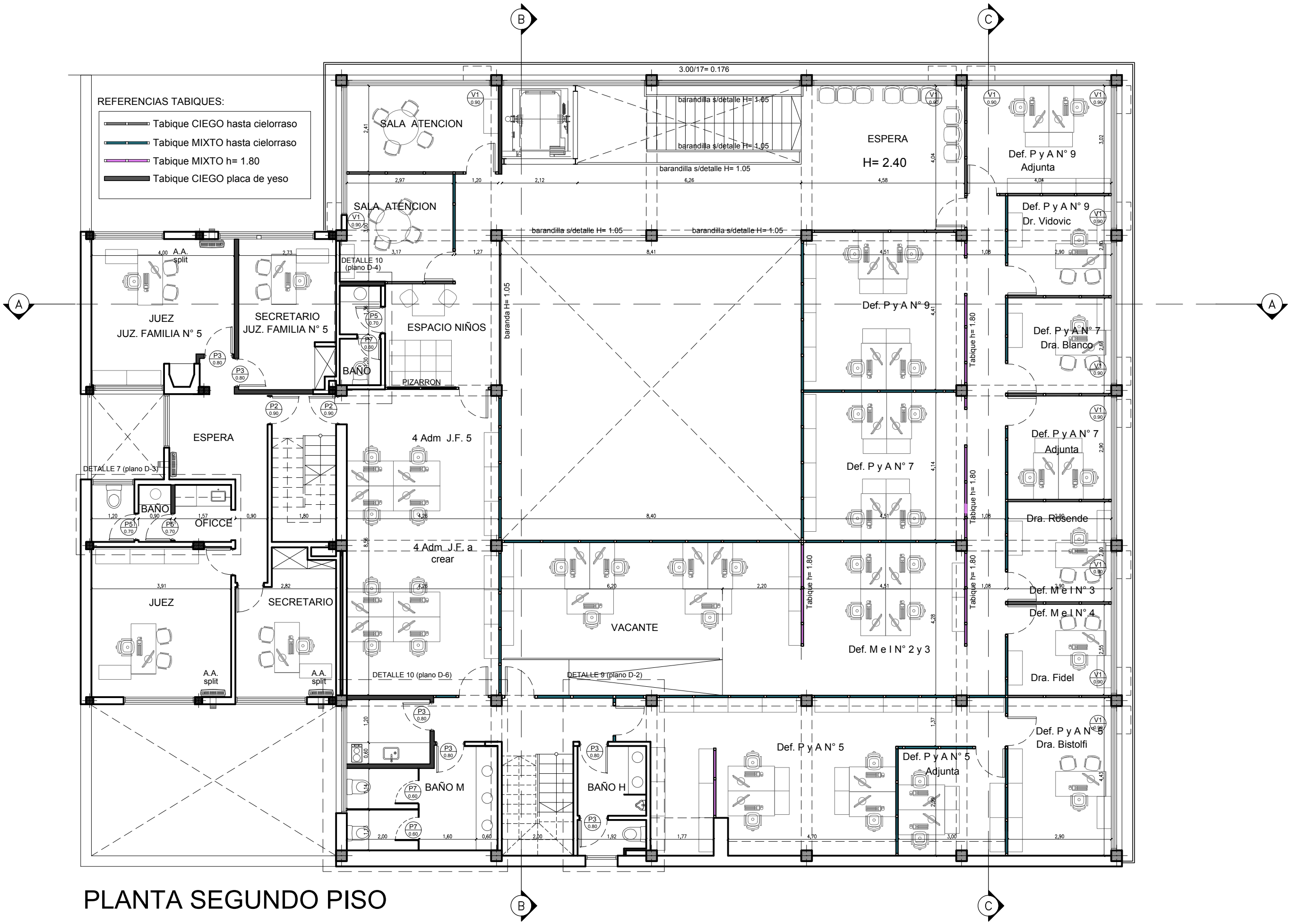

PLANTA SEGUNDO PISO

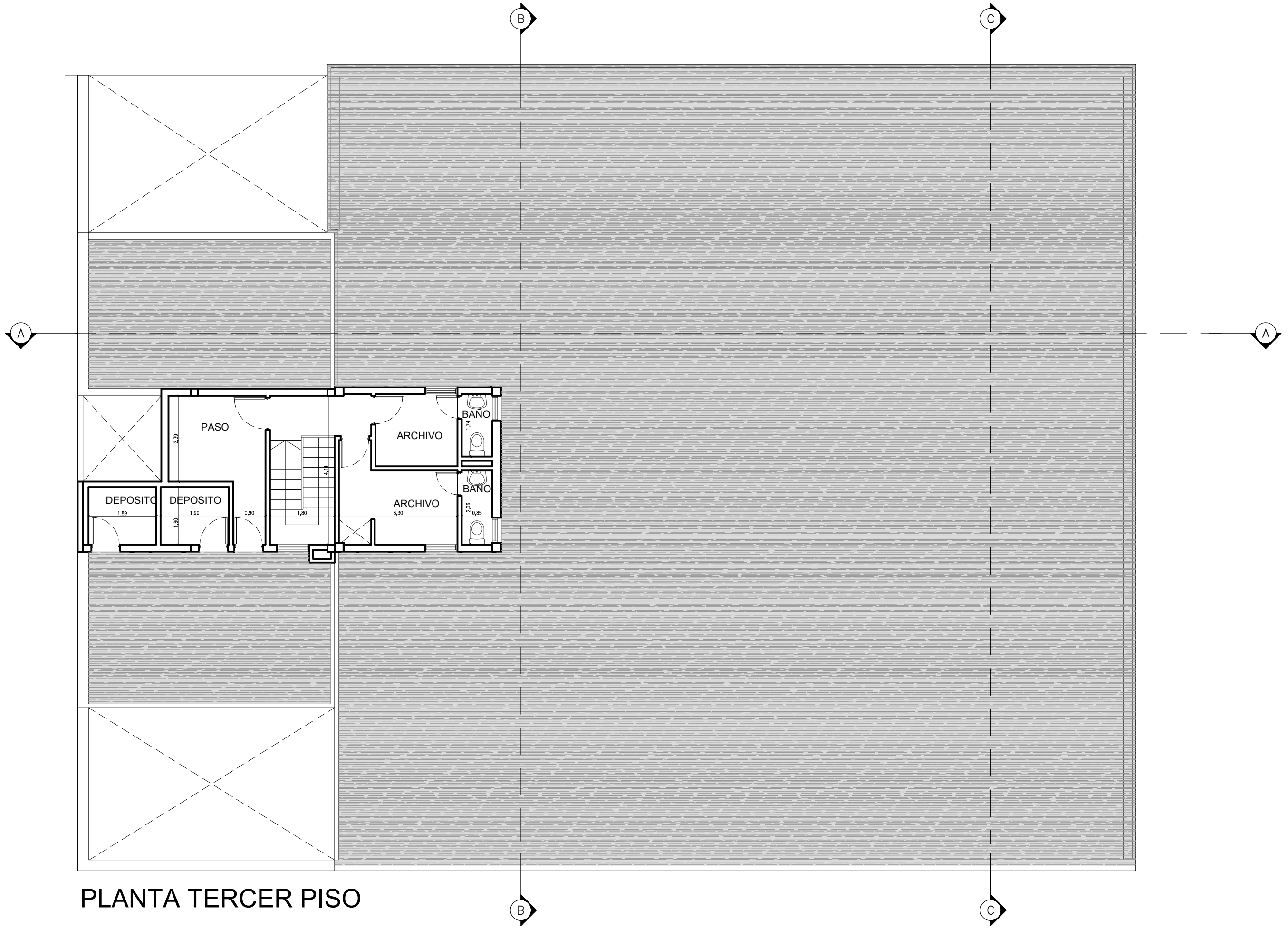

PLANTA TERCER PISO

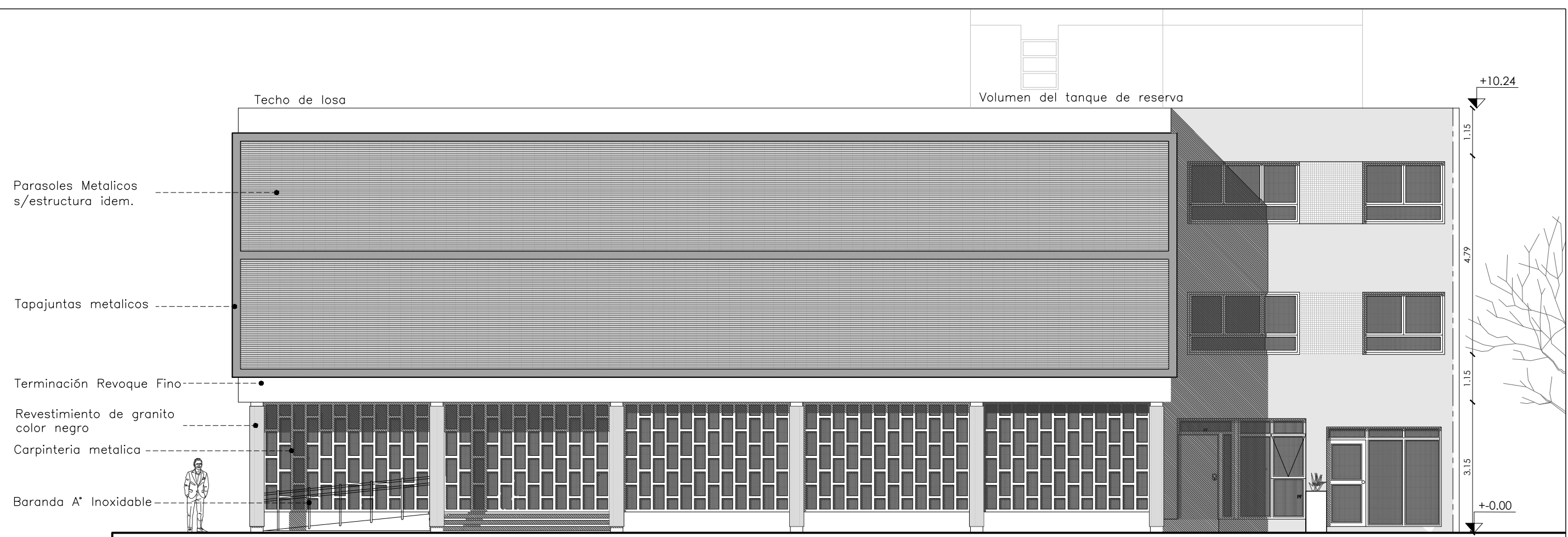

VISTA Calle ROCA

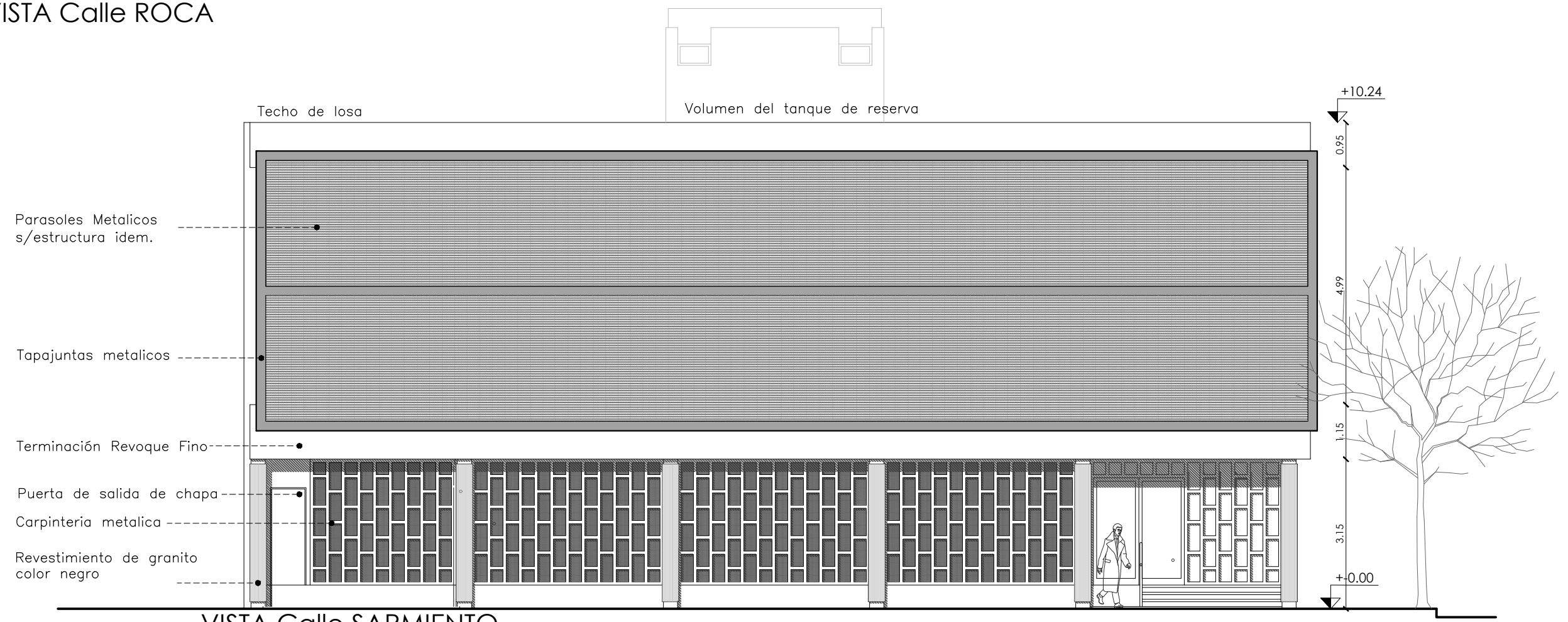

VISTA Calle SARMIENTO

Sobre recorrido de ascensor, por encima del nivel de losa actual. Se ejecutará una nueva cubierta s/cálculo

Caja de ascensor conformada de perfiles metálicos IPN y vidrio de seguridad 3+3

Puente p/conexión de estructura metálica s/cálculo.

Ascensor hidráulico, cabina con terminación de A.I. Puerta automática unilateral

Bajo recorrido de ascensor por debajo del nivel de piso existente

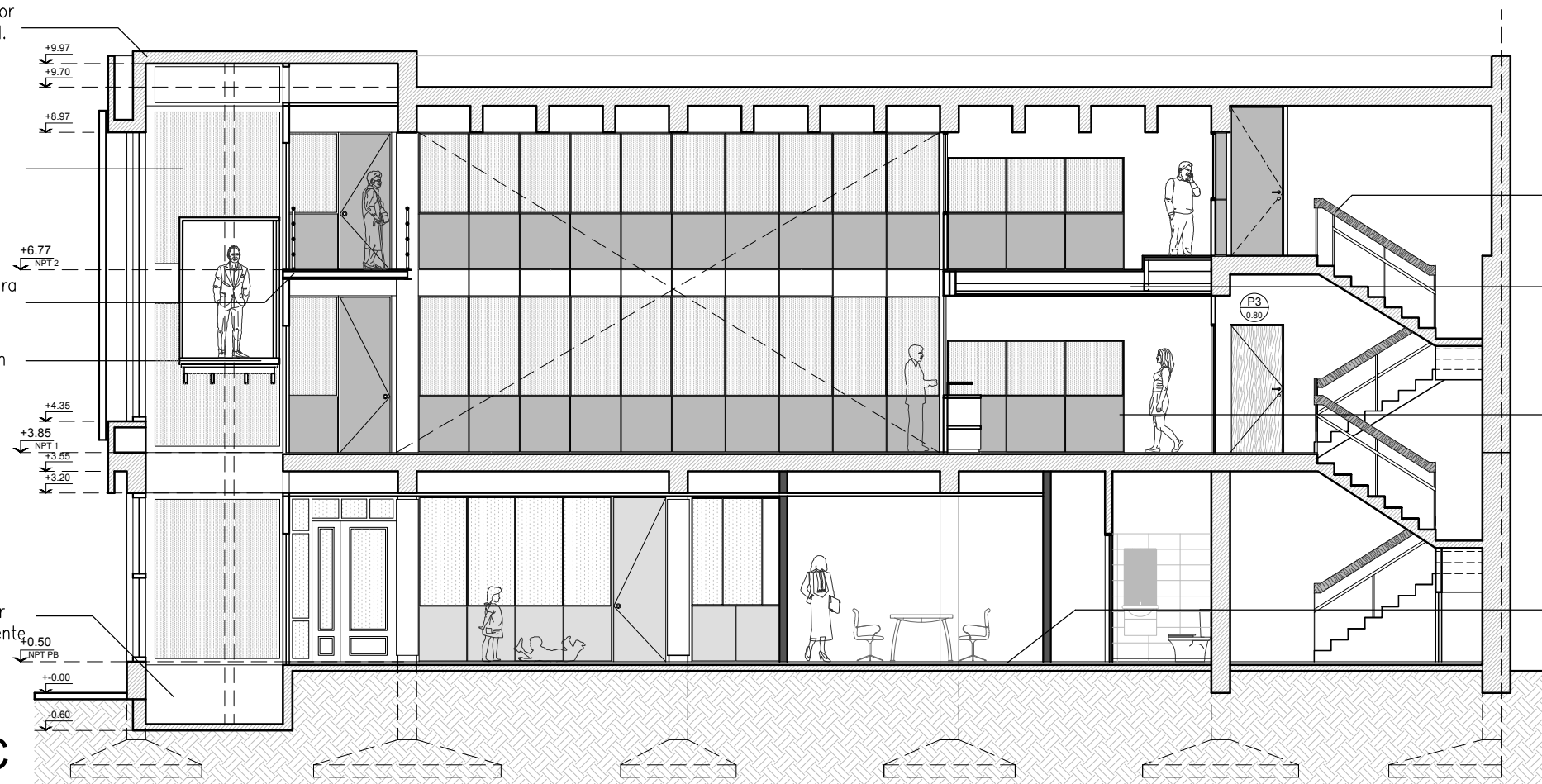

CORTE C-C

barandilla de escalera existente de estructura metálica y pasamanos de madera a reacondicionar.

Entrepiso existente de estructura metálica y cielorraso suspendido de placas de yeso desmontable

Panelería mixta h=1.80 conformada por estructura de aluminio, terminaciones en melamina gris grafito y panel vidriado superior

Solado de porcelanato s/pliego sobre piso existente colocado con pegamento especial a tal fin.

Cielorraso de placas de yeso desmontable

Paño vidriado tipo balcón a incorporar en carpintería metálica existente p/ventilación de nuevos locales

Solado de porcelanato s/pliego sobre piso existente colocado con pegamento especial a tal fin.

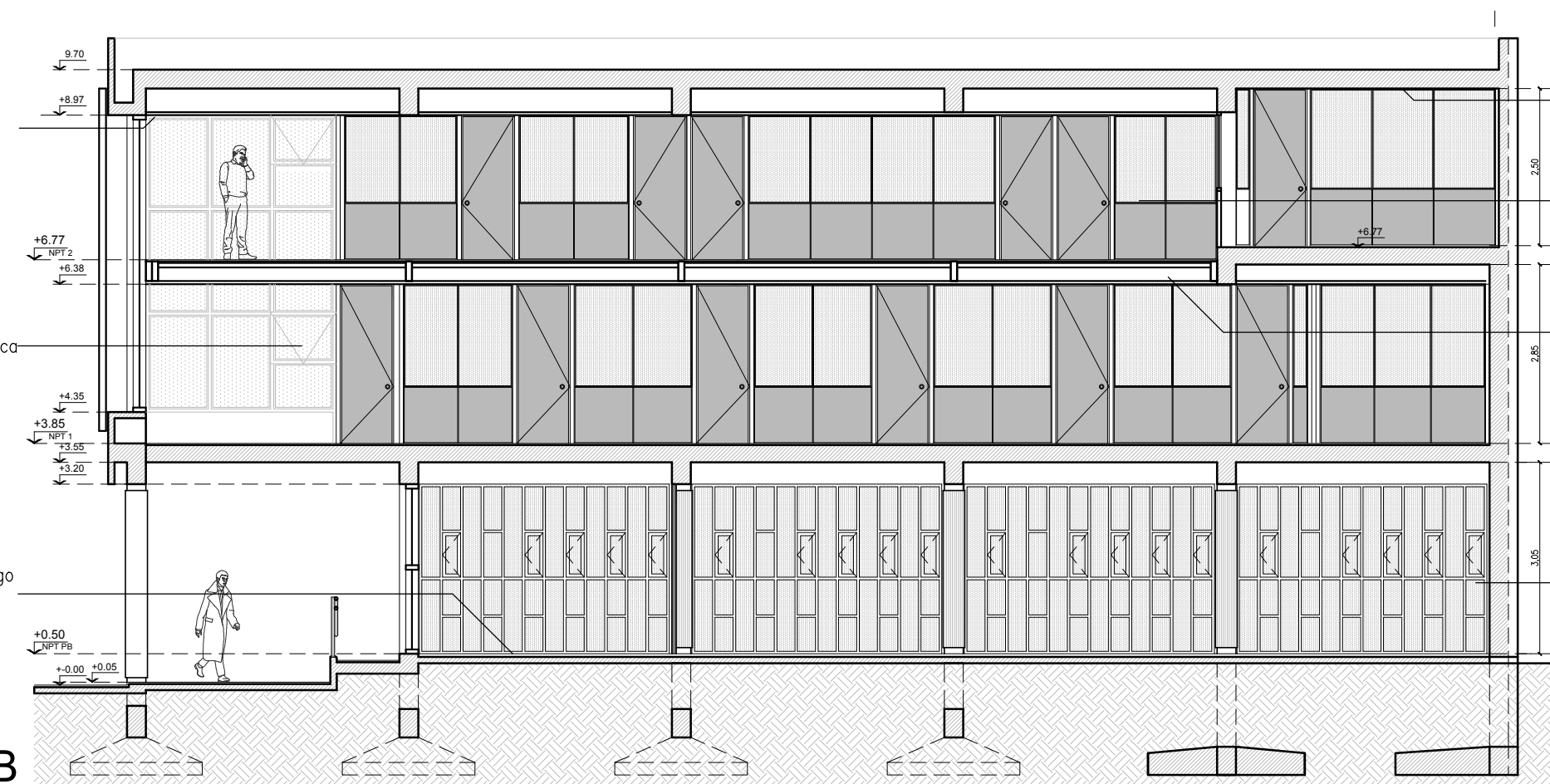

CORTE B-B

Cielorraso apliado a la cal

Panelería mixta h=2.20 conformada por estructura de aluminio, terminaciones en melamina gris grafito y panel vidriado superior

Entrepiso a construir de estructura metálica s/cálculo, terminación solado de goma y cielorraso de placas de yeso desmontable

Carpintería/parasol metálica existente a repintar

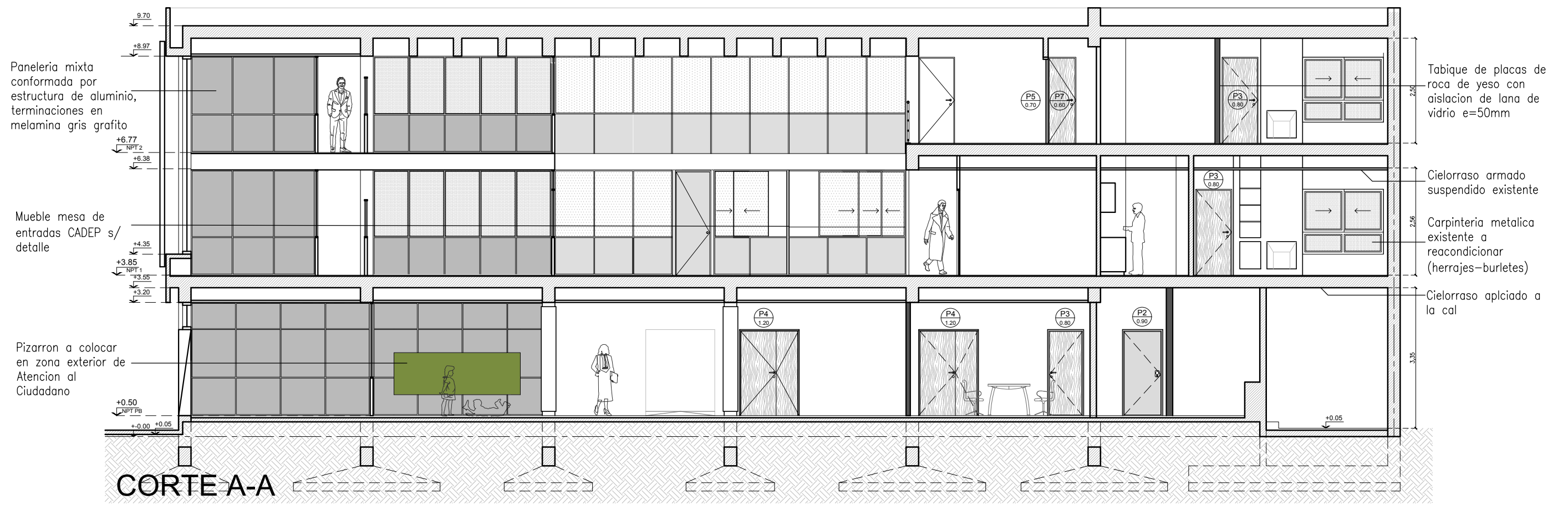

- Barandillas de madera dura, con terminacion de laca poliuretantica y bordes biselados
- Parante de caño estructural de 1"x2" terminacion con pintura epoxi gris grafito.
- Marco de perfil metalico con terminacion con pintura epoxi gris grafiti
- Paño vidriado con vidrio de seguridad 3+3 tono gris humo
- Zoclo de caño estructural 2"x3" terminacion pintura epoxi gris grafito
- Perfil de borde estructura puente p/circulacion entrepiso

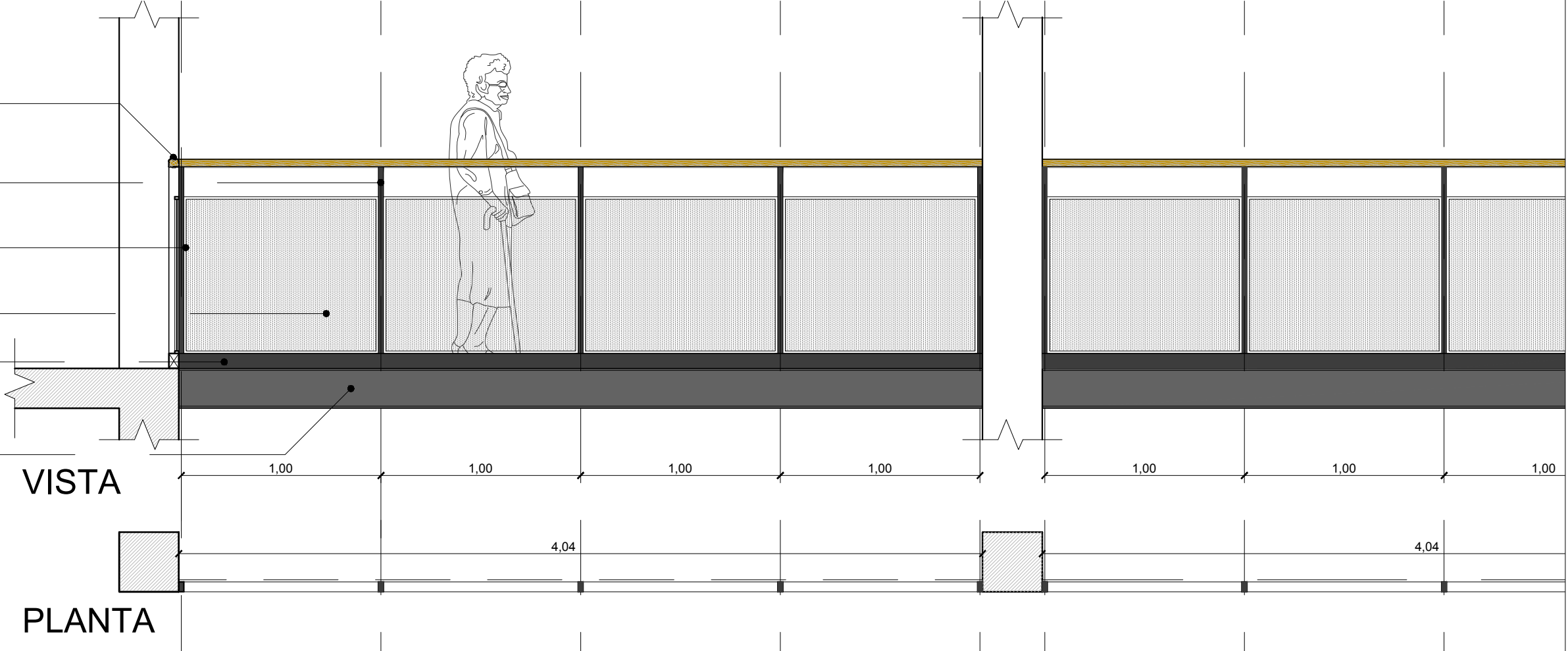

TIPOS DE CIELORRASOS			
PISO	LOCAL	DESCRIPCION TECNICA	BLOQUE
PB 1º PISO 2º PISO	HALL ESPERA OFICINAS EN GRAL.	SUSPENDIDO DESMONTABLE 60x60	
PB 1º PISO	SALAS DE AUDIENCIA SALAS DE ENTREVISTA ETI	SUSPENDIDO DESMONTABLE TIPO DECO EXSOUND 60x60	
PB 1º PISO 2º PISO	BAÑOS PERS. OFICCE	SUSPENDIDO JUNTA TOMADA TIPO RH - Locales Húmedos	
PB 1º PISO 2º PISO	HALL CIRCULACION PERIMETRO OFICINAS	SUSPENDIDO JUNTA TOMADA	
PB 1º PISO 2º PISO EXT	INFORMATICA JUZGADO DE FAMILIA DEF. POB. Y AUSENTES SEMICUBIERTOS	APLICADO A LA CAL EXISTENTE	
PB	SANITARIOS PUBLICOS OFFICE	SUSPENDIDO DESMONTABLE EXISTENTE	

TIPOS DE LUMINARIAS			
PISO	LOCAL	DESCRIPCION TECNICA	BLOQUE
PB 1º PISO 2º PISO	SANITARIOS OFFICE CIRCULACION	LUMINARIA CIRCUS 20W DE EMBUTIR 230x85 marca tipo LUMENAC	
PB	CIRCULACION	LUMINARIA TREND 18/840 APLIQUE INTERIOR 215x35 marca tipo LUMENAC	
EXT	LOSAS ACCESOS	LUMINARIA WING IV 15W APLIQUE EXTERIOR 130x123 marca tipo PR617G-LUCCIOLA	
PB 1º PISO 2º PISO	ESPERAS/CIRC. OFICINAS SALAS DE AUDIENCIA	LUMINARIA PANEL LED 45/840 DE EMBUTIR 603x603x11 marca tipo LUMENAC	
PB 1º PISO 2º PISO	INFORMATICA JUZGADO DE FAMILIA DEF. POB. Y AUSENTES	LUMINARIA PANEL LED 45/840 EXTERIOR 603x603x11 marca tipo LUMENAC	
2º PISO	ESPERA GENERAL	LUMINARIA RING II 92W DE SUSPENDER INTERIOR 1270x25 marca tipo ARTELLUM C/Equipo de Emerg.	
PB EXT	ACCESO INFORMATICA PATIO	LUMINARIA WING II 2X15W APLIQUE EXTERIOR BIDIRECC. 130x216 marca tipo PR609G-LUCCIOLA	
EXT	LUMINARIA DE EMERGENCIA		

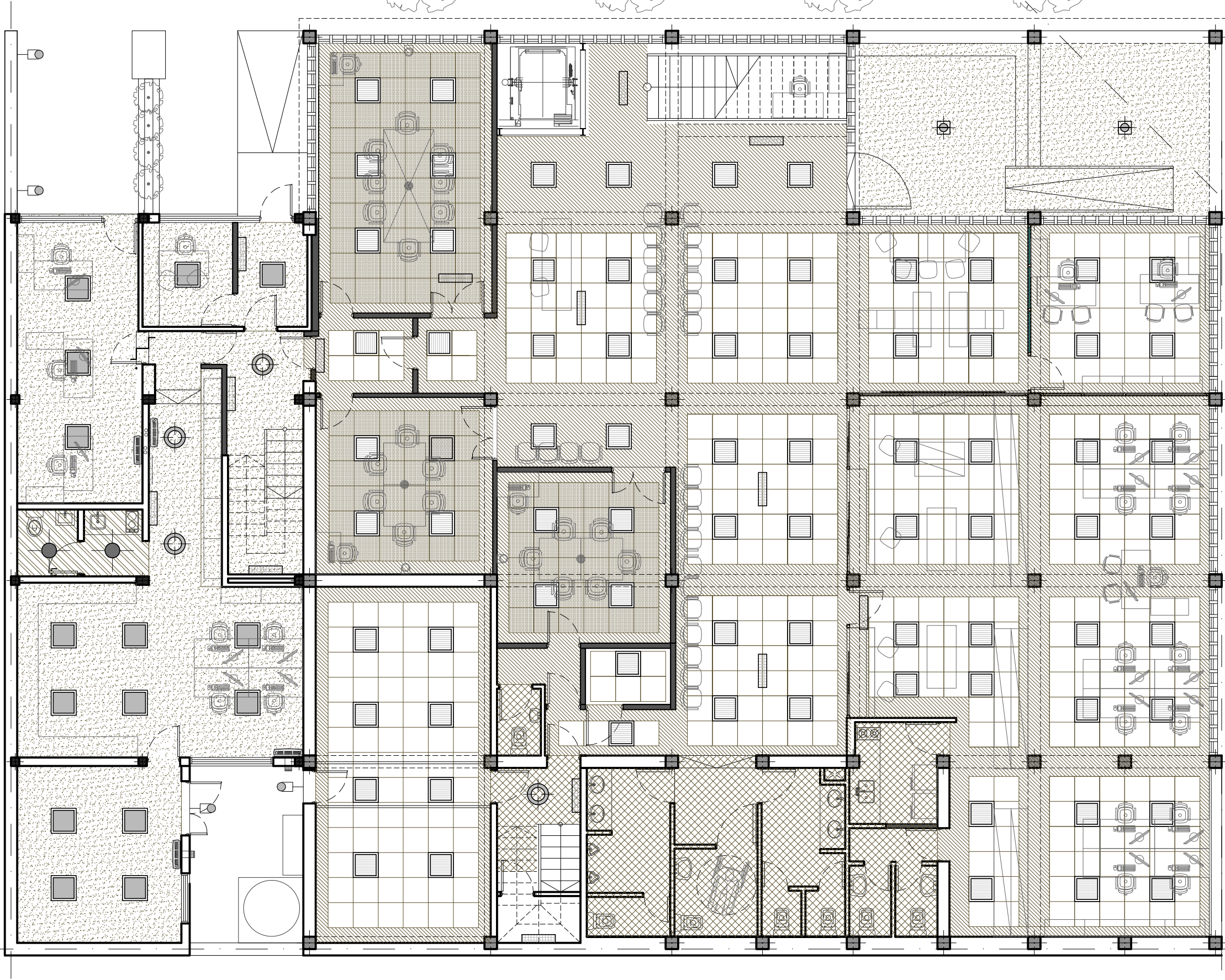

TIPOS DE CIELORRASOS			
PISO	LOCAL	DESCRIPCION TECNICA	BLOQUE
PB 1º PISO 2º PISO	HALL ESPERA OFICINAS EN GRAL.	SUSPENDIDO DESMONTABLE 60x60	
PB 1º PISO	SALAS DE AUDIENCIA SALAS DE ENTREVISTA ETI	SUSPENDIDO DESMONTABLE TIPO DECO EXSOUND 60x60	
PB 1º PISO 2º PISO	BAÑOS PERS. OFICCE	SUSPENDIDO JUNTA TOMADA TIPO RH - Locales Humedos	
PB 1º PISO 2º PISO	HALL CIRCULACION PERIMETRO OFICINAS	SUSPENDIDO JUNTA TOMADA	
PB 1º PISO 2º PISO EXT.	INFORMATICA JUGGADO DE FAMILIA DEF. POB. Y AUSENTES SEMICUBIERTOS	APLICADO A LA CAL EXISTENTE	
PB	SANITARIOS PUBLICOS OFFICE	SUSPENDIDO DESMONTABLE EXISTENTE	

TIPOS DE LUMINARIAS			
PISO	LOCAL	DESCRIPCION TECNICA	BLOQUE
PB 1º PISO CIRCULACION	SANITARIOS OFFICE	LUMINARIA CIRCUS 20W DE EMBUTIR 230X85 marca tipo LUMENAC	
PB	CIRCULACION	LUMINARIA TREND 18/840 APLIQUE INTERIOR 215x35 marca tipo LUMENAC	
EXT	LOSAS ACCESOS	LUMINARIA WING IV 15W APLIQUE EXTERIOR 130x123 marca tipo PR617G-LUCCIOLA	
PB 1º PISO 2º PISO	ESPERAS/CIRC. OFICINAS SALAS DE AUDIENCIA	LUMINARIA PANEL LED 45/840 DE EMBUTIR 603x603x11 marca tipo LUMENAC	
PB 1º PISO 2º PISO	INFORMATICA JUGGADO DE FAMILIA DEF. POB. Y AUSENTES	LUMINARIA PANEL LED 45/840 EXTERIOR 603x603x11 marca tipo LUMENAC	
2º PISO	ESPERA GENERAL	LUMINARIA RING II 92W DE SUSPENDER INTERIOR 1270x25 marca tipo ARTELUM C/Equipo de Emerg.	
PB EXT	ACCESO INFORMATICA PATIO	LUMINARIA WING II 2X15W APLIQUE EXTERIOR BIDIRECC. 130x216 marca tipo PR609G-LUCCIOLA	
EXT	LUMINARIA DE EMERGENCIA		



TIPOS DE CIELORRASOS			
PISO	LOCAL	DESCRIPCION TECNICA	BLOQUE
PB	HALL ESPERA OFICINAS EN GRAL.	SUSPENDIDO DESMONTABLE 60x60	
PB	1º PISO SALAS DE AUDIENCIA SALAS DE ENTREVISTA	SUSPENDIDO DESMONTABLE TIPO DECO EXSOUND 60x60	
PB	1º PISO BAÑOS PERS. OFICCE	SUSPENDIDO JUNTA TOMADA TIPO RH - Locales Humedos	
PB	1º PISO HALL CIRCULACION PERIMETRO OFICINAS	SUSPENDIDO JUNTA TOMADA	
PB	1º PISO INFORMÁTICA JUZGADO DE FAMILIA DEF. POB. Y AUSENTES SEMICUBIERTOS	APLICADO A LA CAL EXISTENTE	
PB	SANITARIOS PUBLICOS OFFICE	SUSPENDIDO DESMONTABLE EXISTENTE	

TIPOS DE LUMINARIAS			
PISO	LOCAL	DESCRIPCION TECNICA	BLOQUE
PB	SANITARIOS OFFICE	LUMINARIA CIRCUS 20W DE EMBUTIR. 230X85	
PB	1º PISO 2º PISO CIRCULACION	LUMINARIA TREND 18/840 APLIQUE INTERIOR 215x35 marca tpo LUMENAC	
EXT	LOSAS ACCESOS	LUMINARIA WING IV 15W APLIQUE EXTERIOR 130x123 marca tpo PR817G-LUCCIOLA	
PB	1º PISO 2º PISO ESPERAS/CIRC. OFICINAS SALAS DE AUDIENCIA	LUMINARIA PANEL LED 45/840 DE EMBUTIR 603x603x11 marca tpo LUMENAC	
PB	1º PISO 2º PISO INFORMÁTICA JUZGADO DE FAMILIA DEF. POB. Y AUSENTE	LUMINARIA PANEL LED 45/840 EXTERIOR 603x603x11 marca tpo LUMENAC	
2º PISO	ESPERA GENERAL	LUMINARIA RING II 92W DE SUSPENDER INTERIOR 1270x25 marca tpo ARTELUM C/Equipo de Emerg.	
PB EXT	ACCESO INFORMÁTICA PATIO	LUMINARIA WING II 2X15W APLIQUE EXTERIOR BIDIRECC. 130x216 marca tpo PR609G-LUCCIOLA	
EXT	LUMINARIA DE EMERGENCIA		

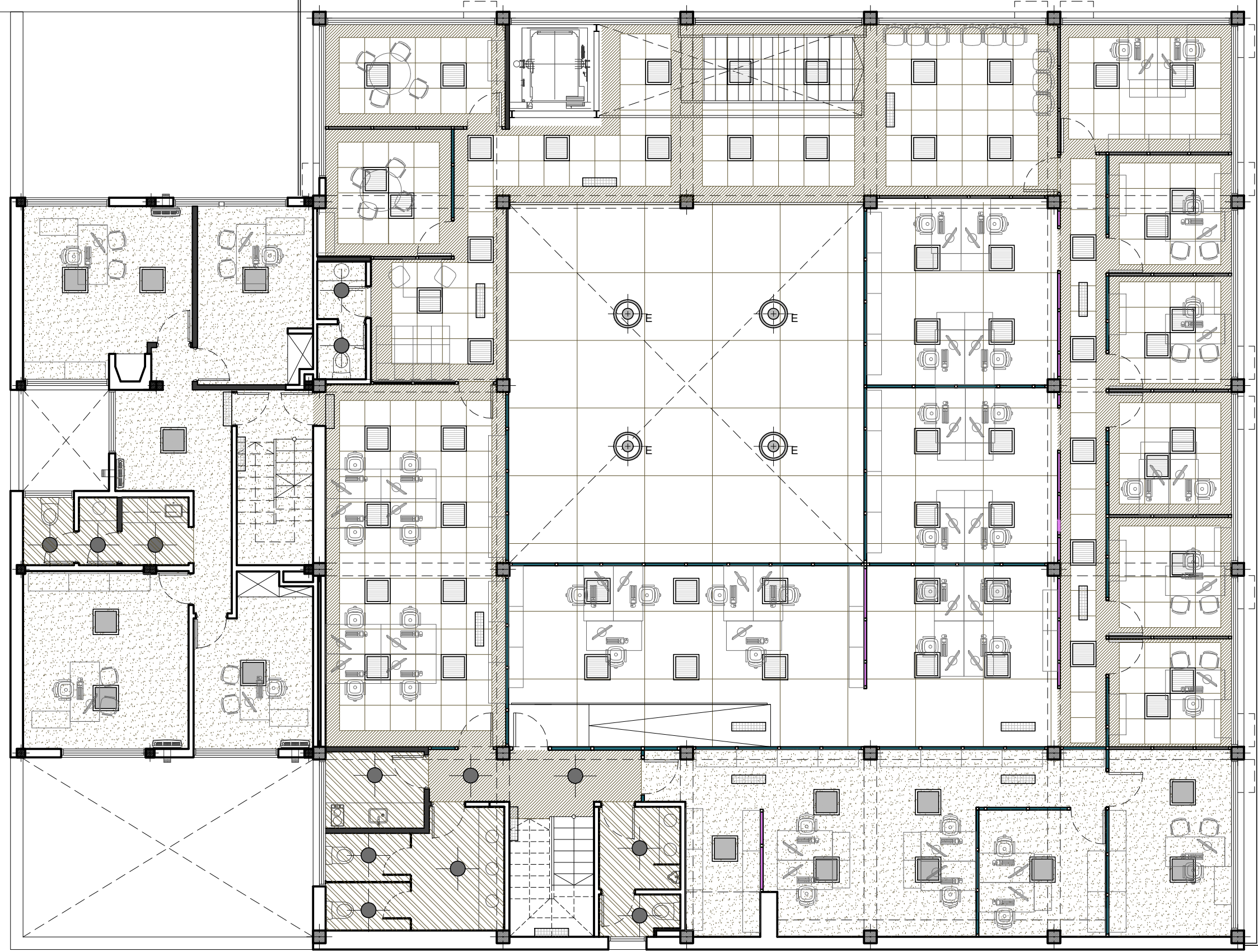

TIPOS DE CIELORRASOS			
PISO	LOCAL	DESCRIPCION TECNICA	BLOQUE
PB 1° PISO 2° PISO	HALL ESPERA OFICINAS EN GRAL.	SUSPENDIDO DESMONTABLE TIPO DECO EXSOUND 60x60	
PB 1° PISO	SALAS DE AUDIENCIA SALAS DE ENTREVISTA	SUSPENDIDO DESMONTABLE TIPO DECO EXSOUND 60x60	
PB 1° PISO 2° PISO	BAÑOS PERS. OFICCE	SUSPENDIDO JUNTA TOMADA TIPO RH - Locales Humedos	
PB 1° PISO 2° PISO	HALL CIRCULACION PERIMETRO OFICINAS	SUSPENDIDO JUNTA TOMADA	
PB 1° PISO 2° PISO	INFORMATICA JUZGADO DE FAMILIA DEF. POB. Y AUSENTES SEMICUBIERTOS	APLICADO A LA CAL EXISTENTE	
PB	SANITARIOS PUBLICOS OFFICE	SUSPENDIDO DESMONTABLE EXISTENTE	

TIPOS DE LUMINARIAS			
PISO	LOCAL	DESCRIPCION TECNICA	BLOQUE
PB 1° PISO 2° PISO	SANITARIOS OFFICE CIRCULACION	LUMINARIA CIRCUS 20W DE EMBUTIR 230x85 marca tipo LUMENAC	
PB	CIRCULACION	LUMINARIA TREND 18/840 APLIQUE INTERIOR 215x35 marca tipo LUMENAC	
EXT	LOSAS ACCESOS	LUMINARIA WING IV 15W APLIQUE EXTERIOR 130x123 marca tipo PR617G-LUCCIOLA	
PB 1° PISO 2° PISO	ESPERAS/CIRC. OFICINAS SALAS DE AUDIENCIA	LUMINARIA PANEL LED 45/840 DE EMBUTIR 603x603x11 marca tipo LUMENAC	
PB 1° PISO 2° PISO	INFORMATICA JUZGADO DE FAMILIA DEF. POB. Y AUSENTES	LUMINARIA PANEL LED 45/840 EXTERIOR 603x603x11 marca tipo LUMENAC	
2° PISO	ESPERA GENERAL	LUMINARIA RING II 92W DE SUSPENDER INTERIOR 1270x25 marca tipo ARTELUM C/Equipo de Emerg.	
PB EXT	ACCESO INFORMATICA PATIO	LUMINARIA WING II 2X15W APLIQUE EXTERIOR BIDIRECC. 130x216 marca tipo PR609G-LUCCIOLA	
EXT	LUMINARIA DE EMERGENCIA		

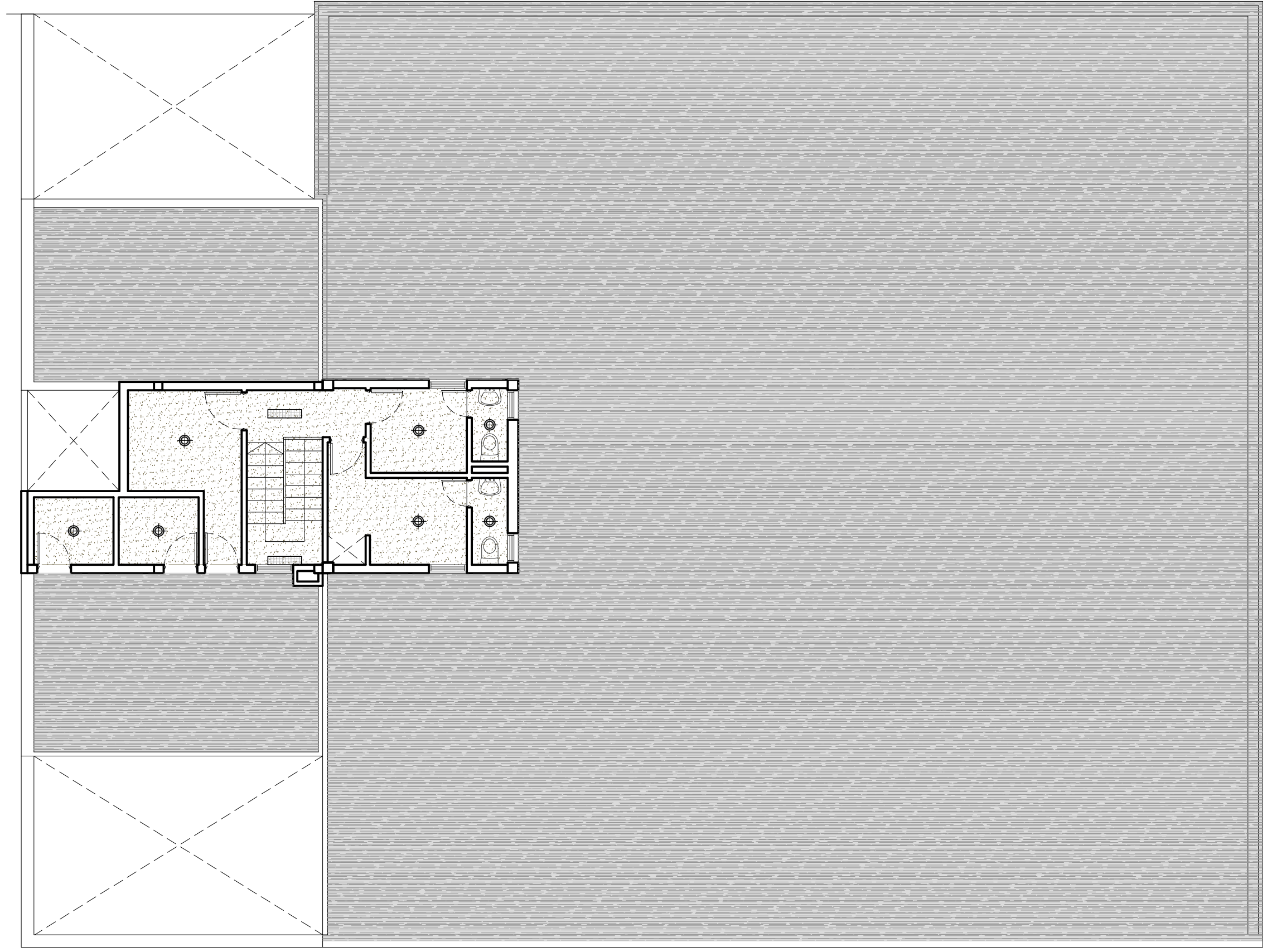

TIPOS DE CIELORRASOS			
PISO	LOCAL	DESCRIPCION TECNICA	BLOQUE
PB 1° PISO 2° PISO	HALL ESPERA OFICINAS EN GRAL.	SUSPENDIDO DESMONTABLE TIPO DECO EXSOUND 60x60	
PB 1° PISO	SALAS DE AUDIENCIA SALAS DE ENTREVISTA	SUSPENDIDO DESMONTABLE TIPO DECO EXSOUND 60x60	
PB 1° PISO 2° PISO	BAÑOS PERS. OFICCE	SUSPENDIDO JUNTA TOMADA TIPO RH - Locales Humedos	
PB 1° PISO 2° PISO	HALL CIRCULACION PERIMETRO OFICINAS	SUSPENDIDO JUNTA TOMADA	
PB 1° PISO 2° PISO	INFORMATICA JUZGADO DE FAMILIA DEF. POB. Y AUSENTES SEMICUBIERTOS	APLICADO A LA CAL EXISTENTE	
PB	SANITARIOS PUBLICOS OFFICE	SUSPENDIDO DESMONTABLE EXISTENTE	

TIPOS DE LUMINARIAS			
PISO	LOCAL	DESCRIPCION TECNICA	BLOQUE
PB 1° PISO 2° PISO	SANITARIOS OFFICE CIRCULACION	LUMINARIA CIRCUS 20W DE EMBUTIR 230x85 marca tipo LUMENAC	
PB	CIRCULACION	LUMINARIA TREND 18/840 APLIQUE INTERIOR 215x35 marca tipo LUMENAC	
EXT	LOSAS ACCESOS	LUMINARIA WING IV 15W APLIQUE EXTERIOR 130x123 marca tipo PR617G-LUCCIOLA	
PB 1° PISO 2° PISO	ESPERAS/CIRC. OFICINAS SALAS DE AUDIENCIA	LUMINARIA PANEL LED 45/840 DE EMBUTIR 603x603x11 marca tipo LUMENAC	
PB 1° PISO 2° PISO	INFORMATICA JUZGADO DE FAMILIA DEF. POB. Y AUSENTES	LUMINARIA PANEL LED 45/840 EXTERIOR 603x603x11 marca tipo LUMENAC	
2° PISO	ESPERA GENERAL	LUMINARIA RING II 92W DE SUSPENDER INTERIOR 1270x25 marca tipo ARTELUM C/Equipo de Emerg.	
PB EXT	ACCESO INFORMATICA PATIO	LUMINARIA WING II 2X15W APLIQUE EXTERIOR BIDIRECC. 130x216 marca tipo PR609G-LUCCIOLA	
EXT	LUMINARIA DE EMERGENCIA		

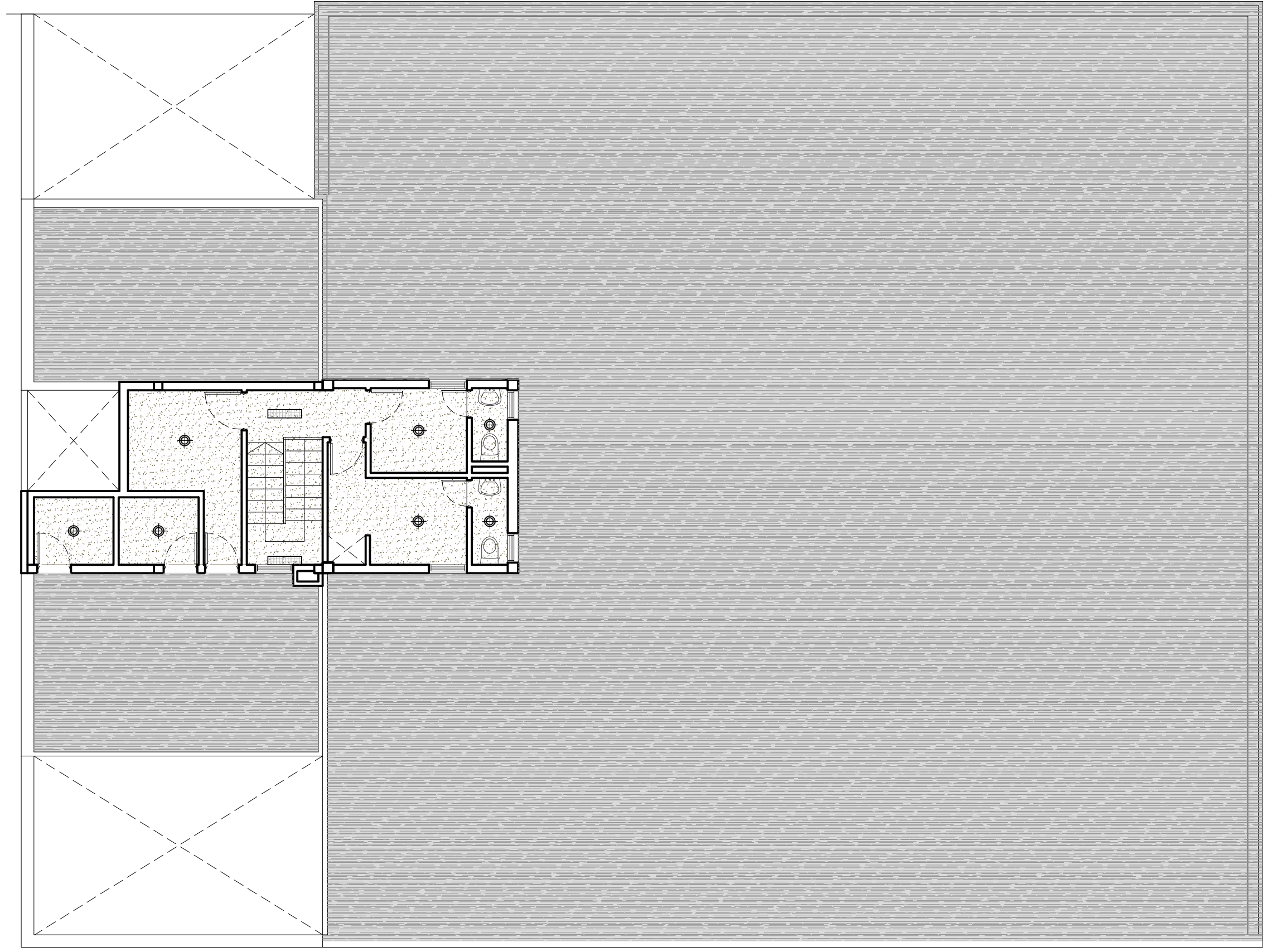

Detalle 1

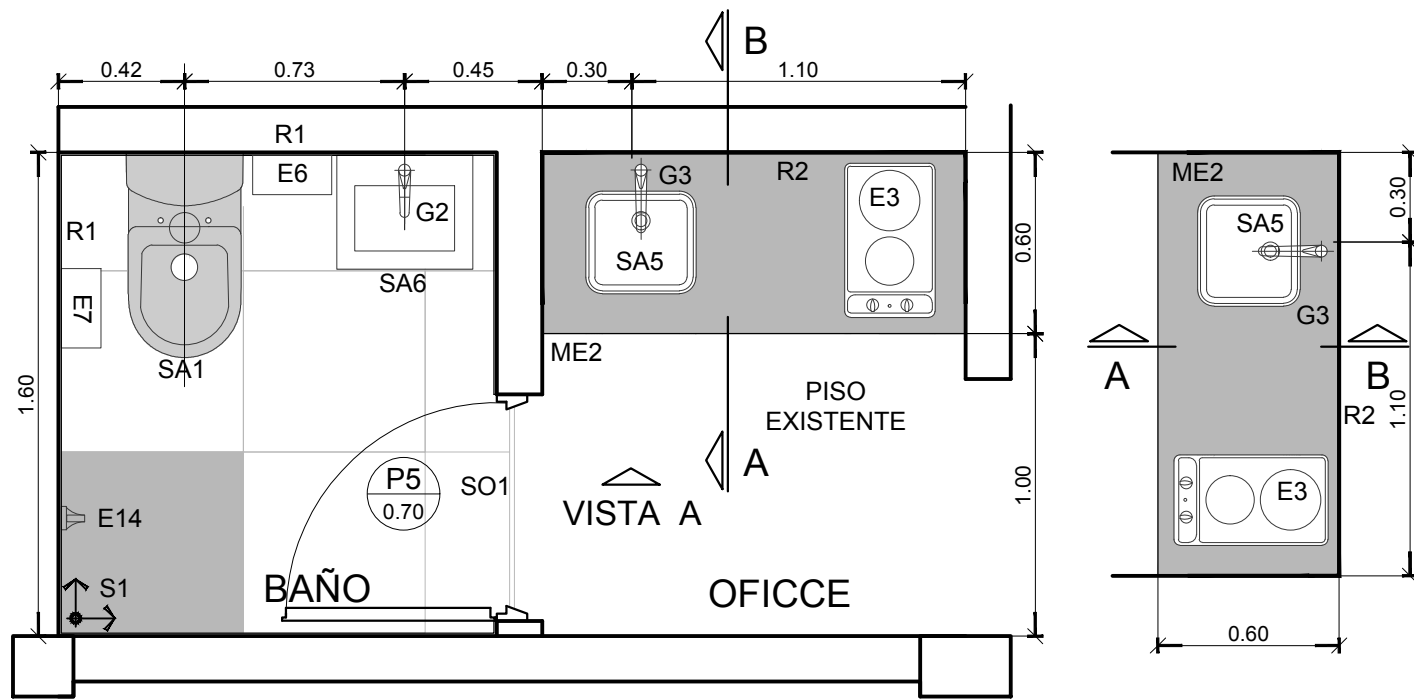

Detalle 4

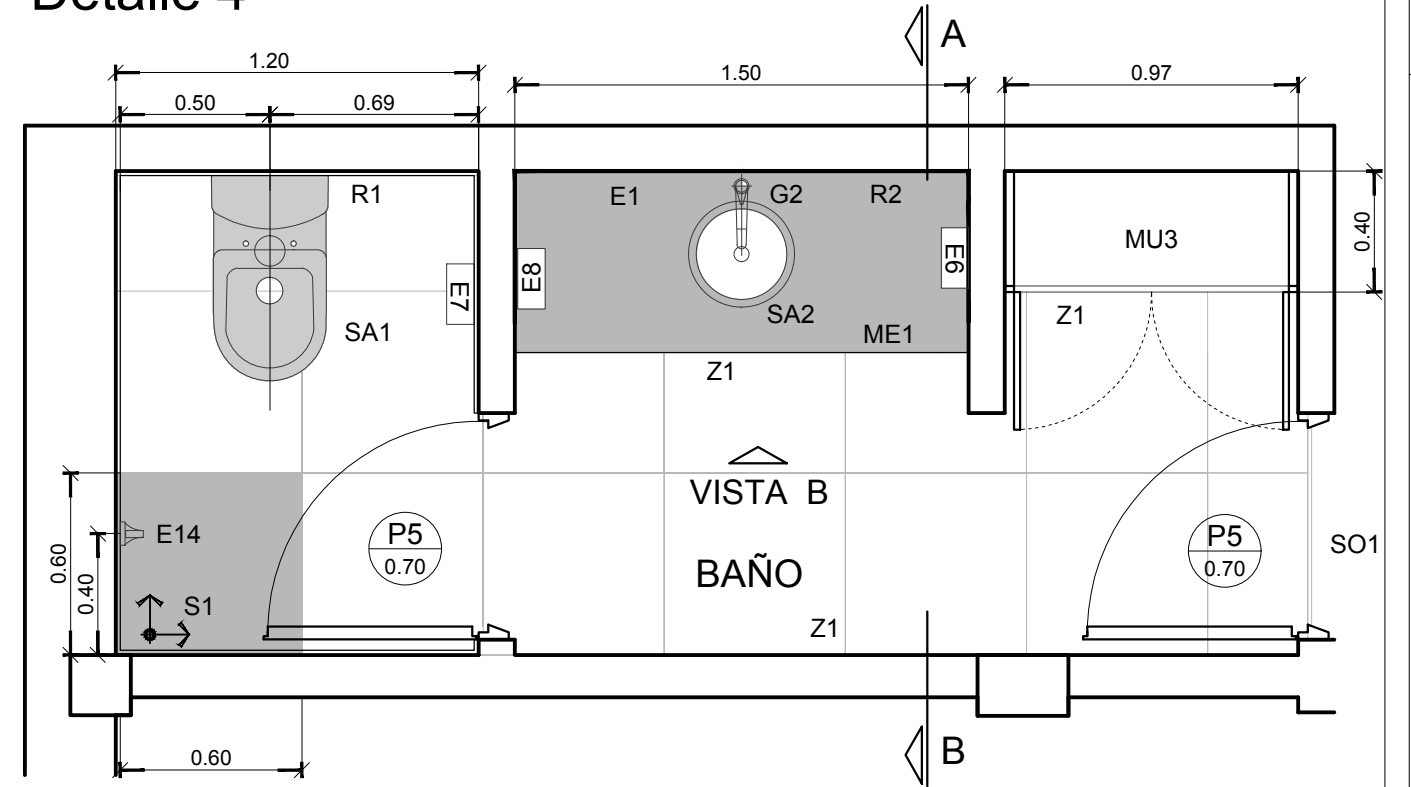

VISTA A

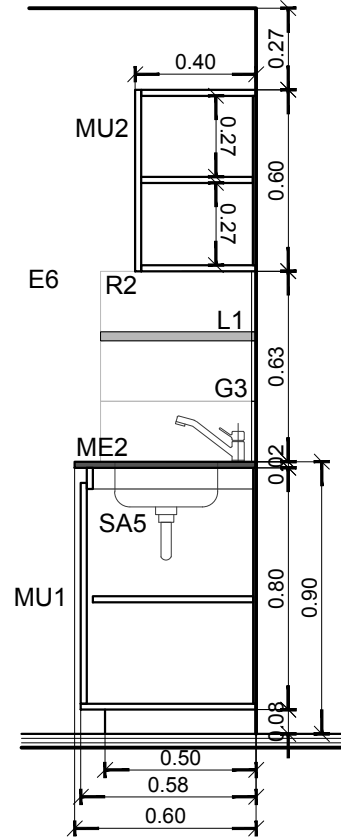
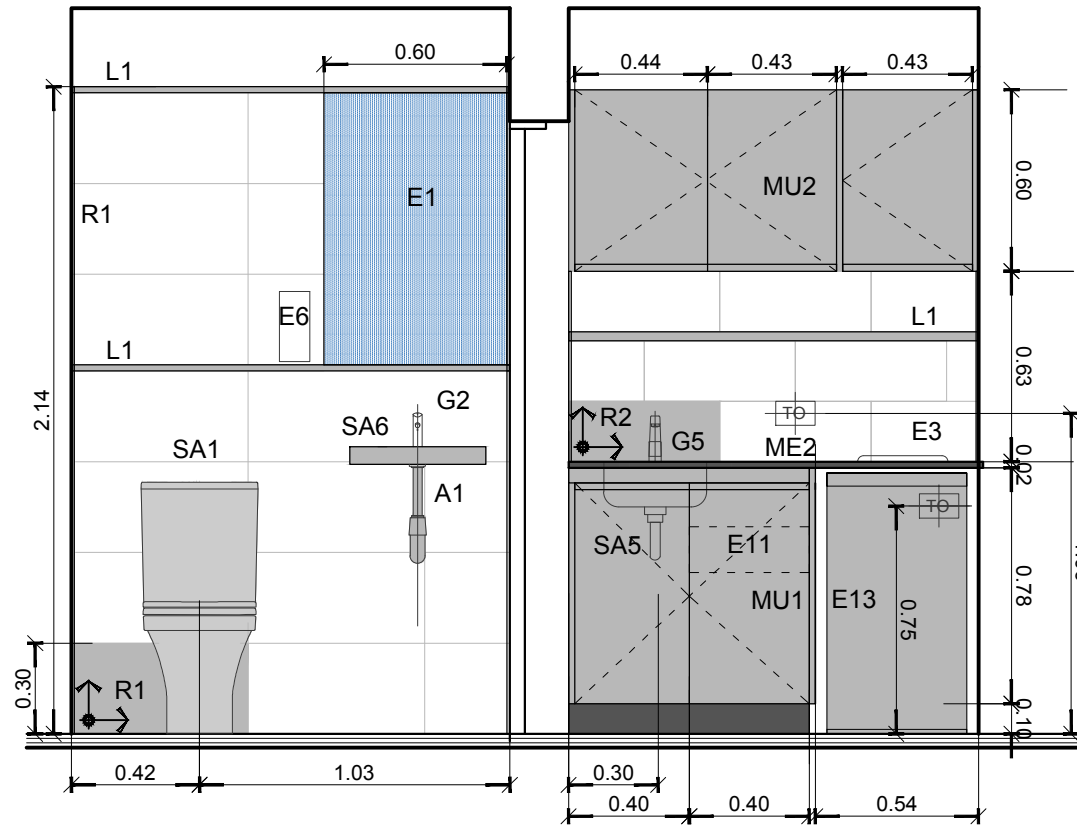

VISTA B

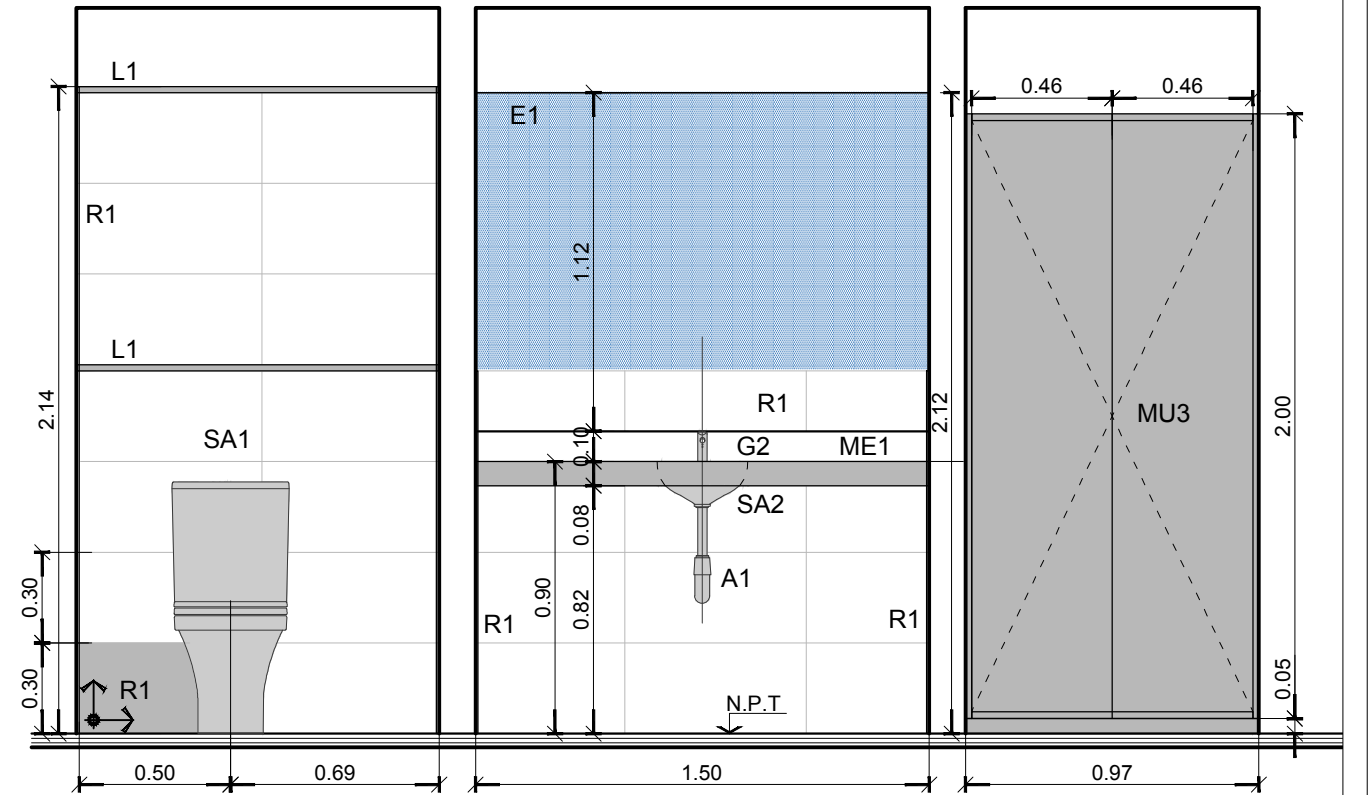

Detalle 2

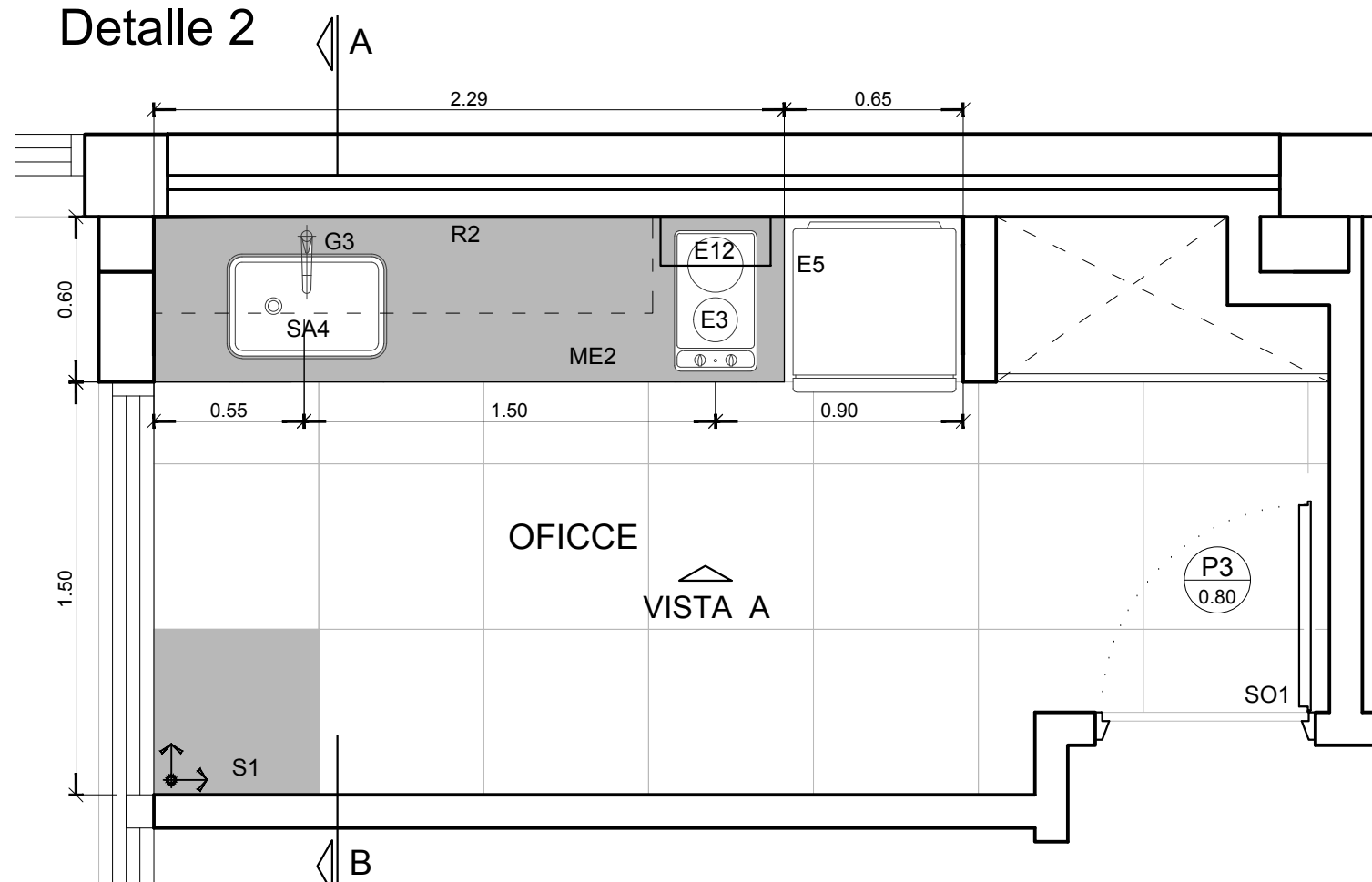

VISTA A

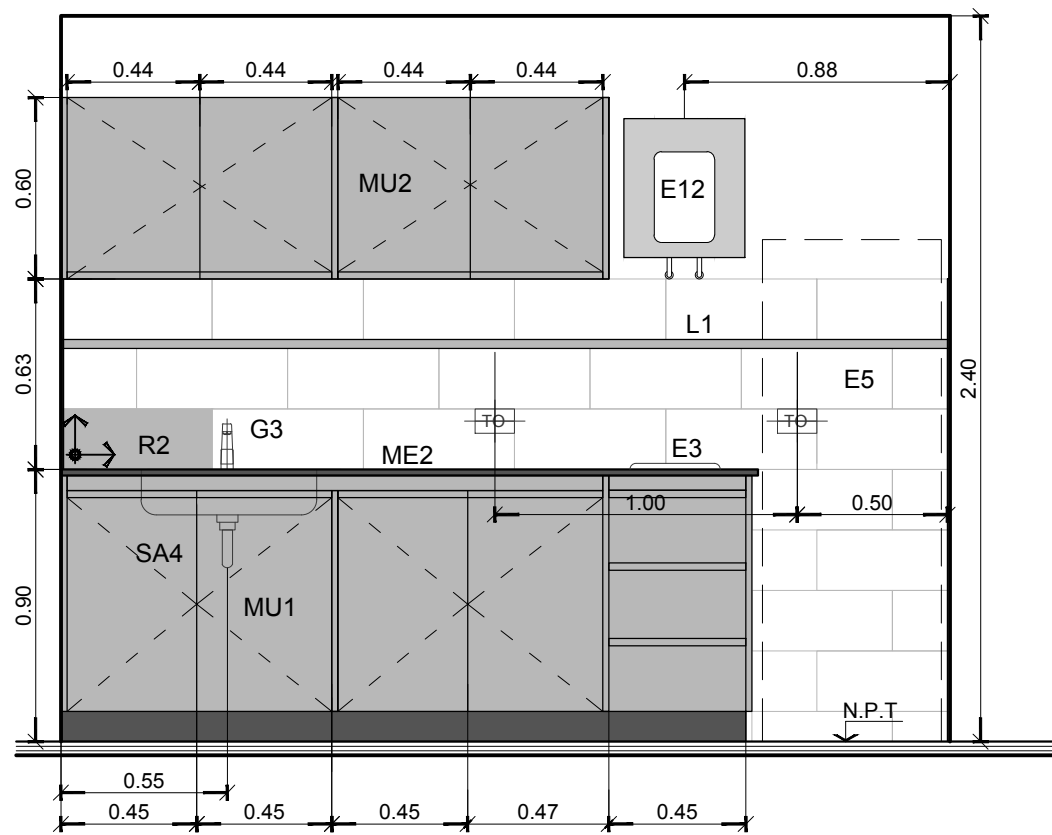

CORTE A-B

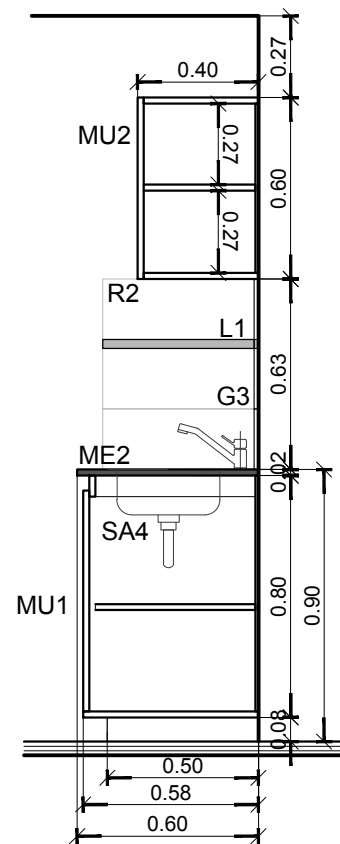

Detalle 9

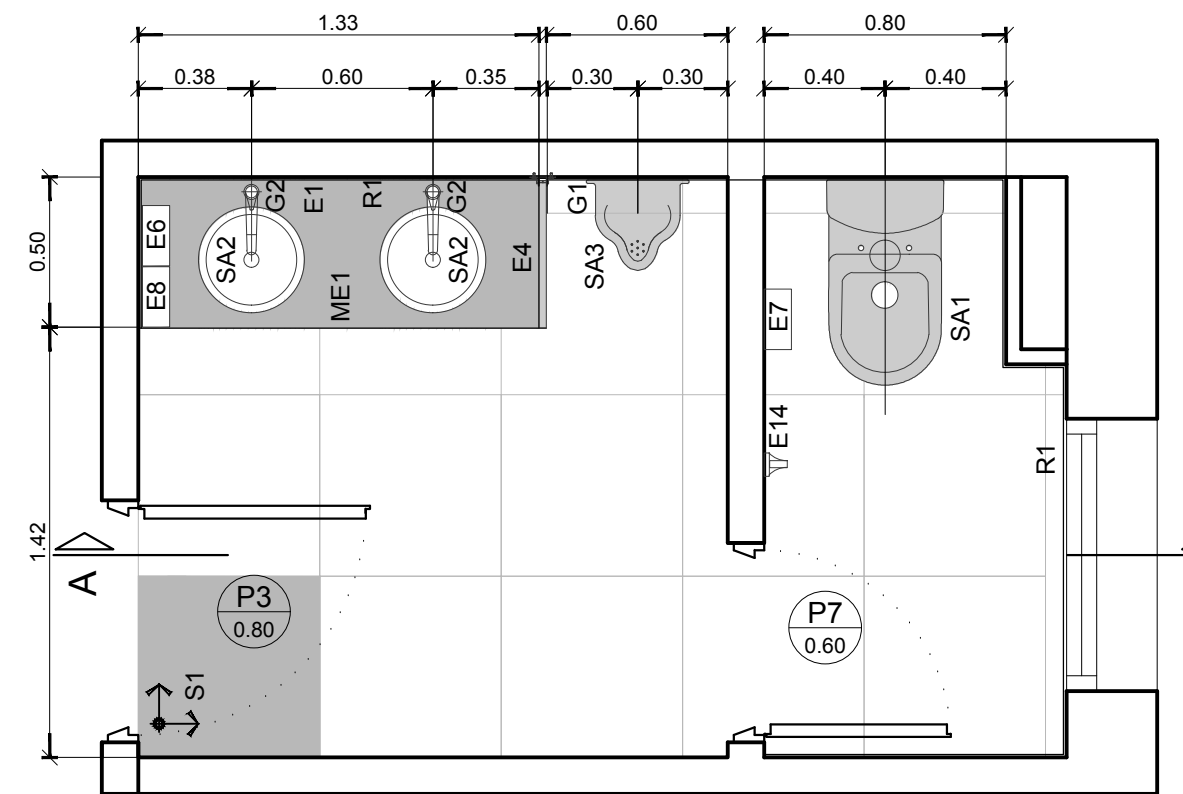

CORTE A-B

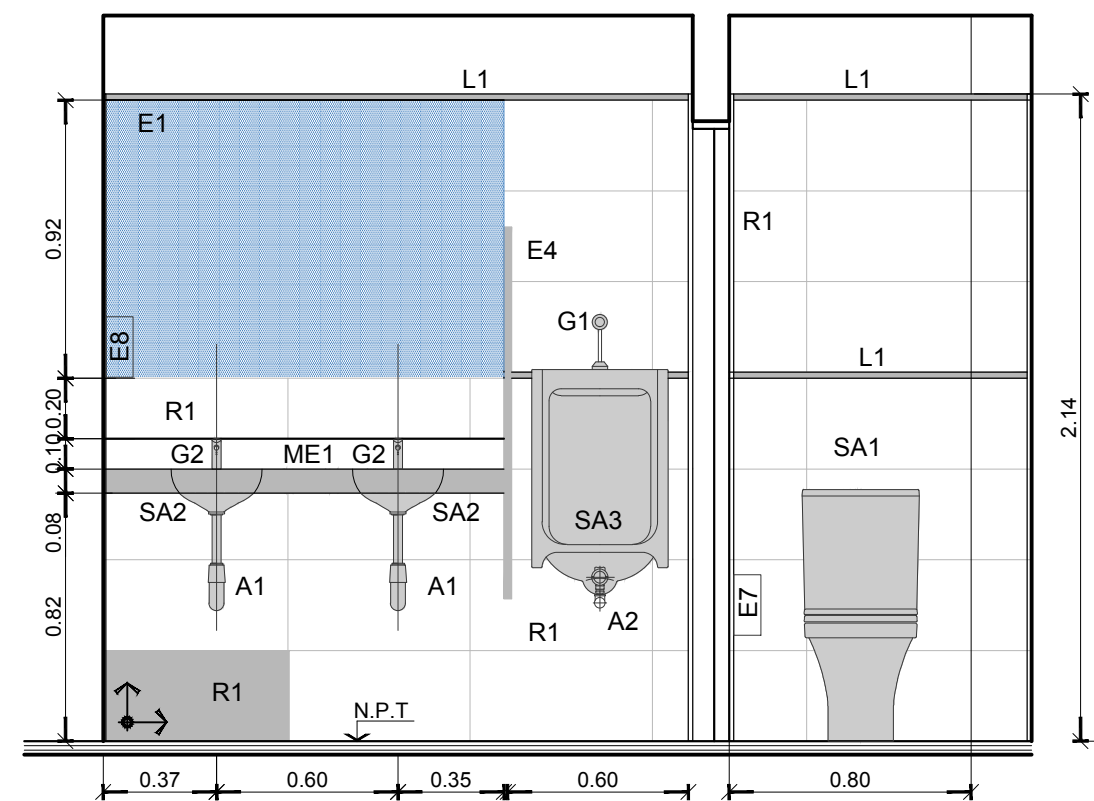

Detalle 7

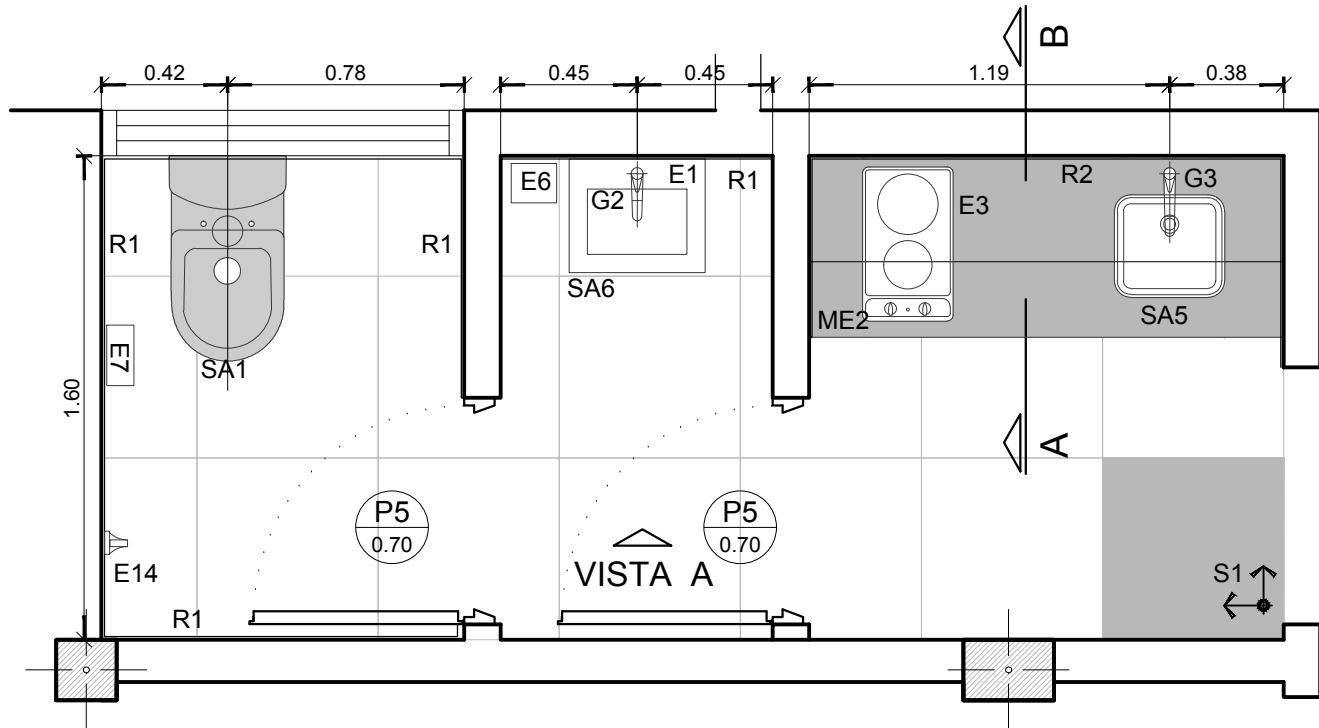

Detalle 3

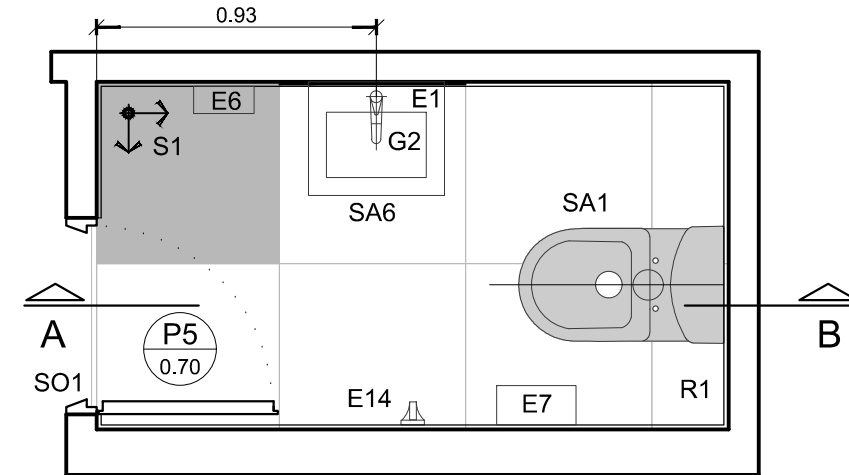

VISTA A

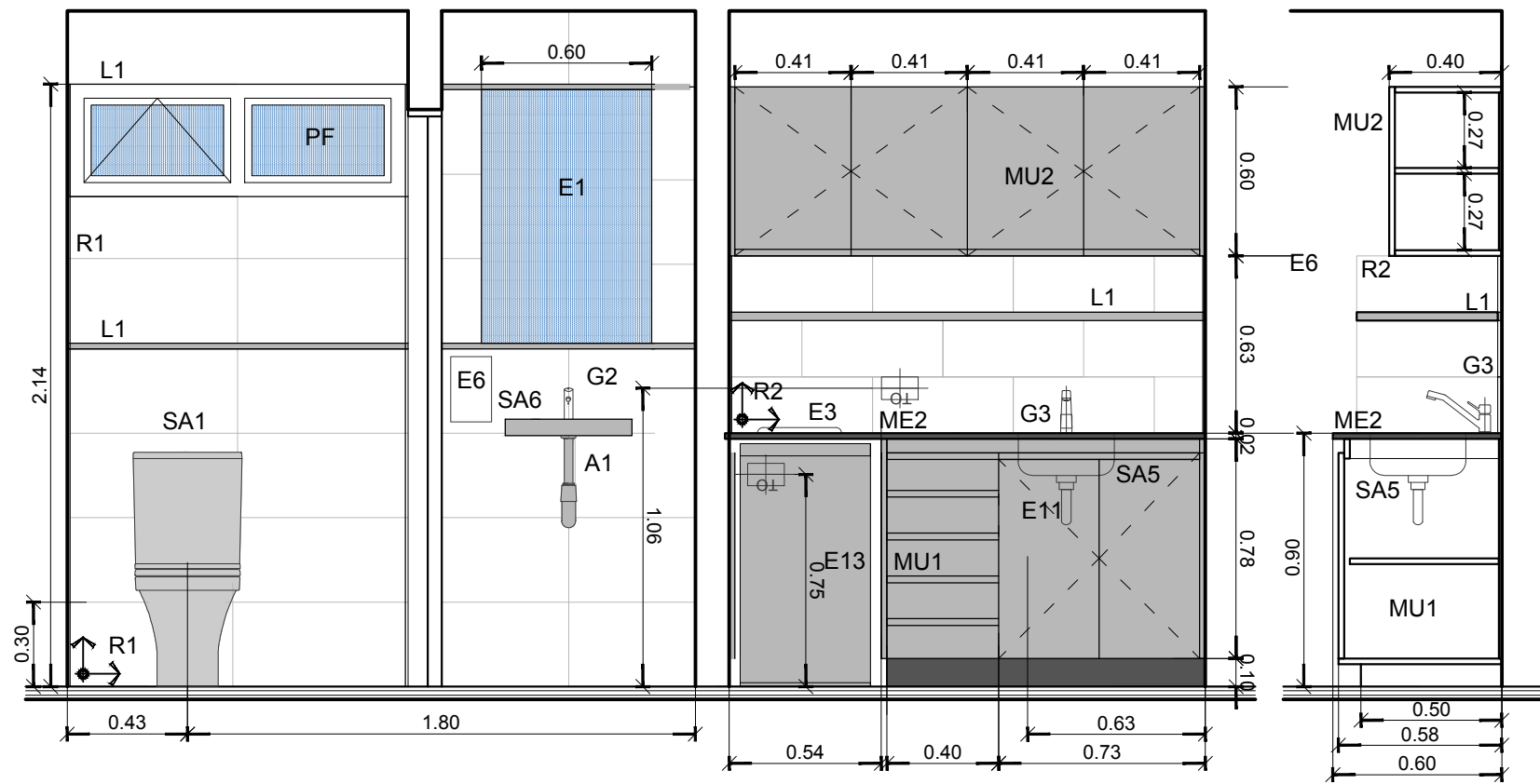

CORTE A-B

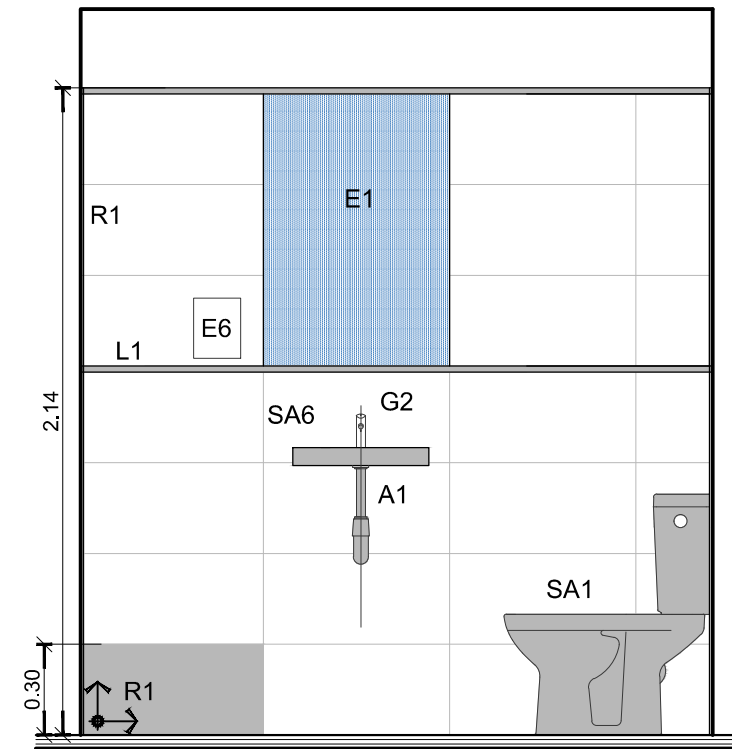

Detalle 6

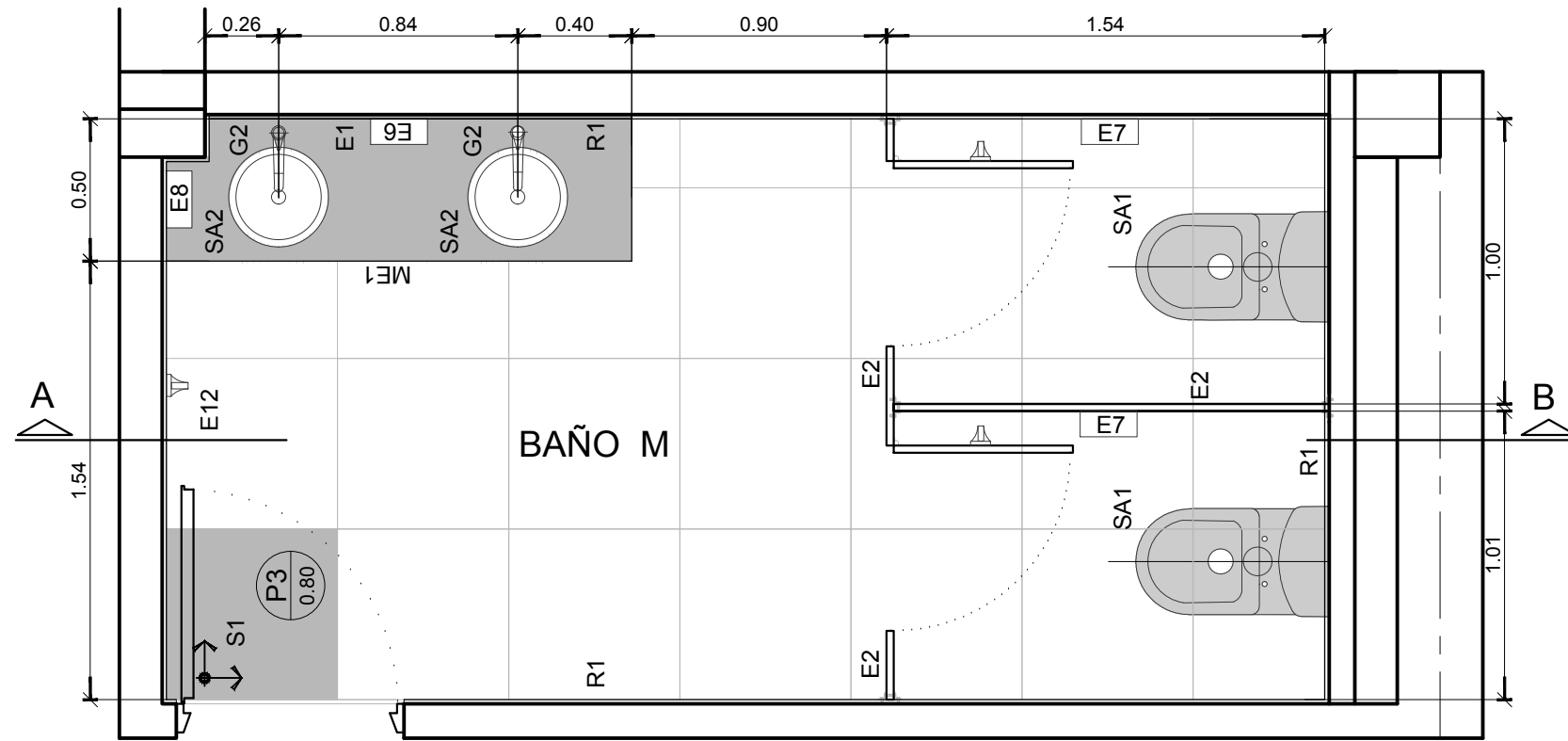

Detalle 10

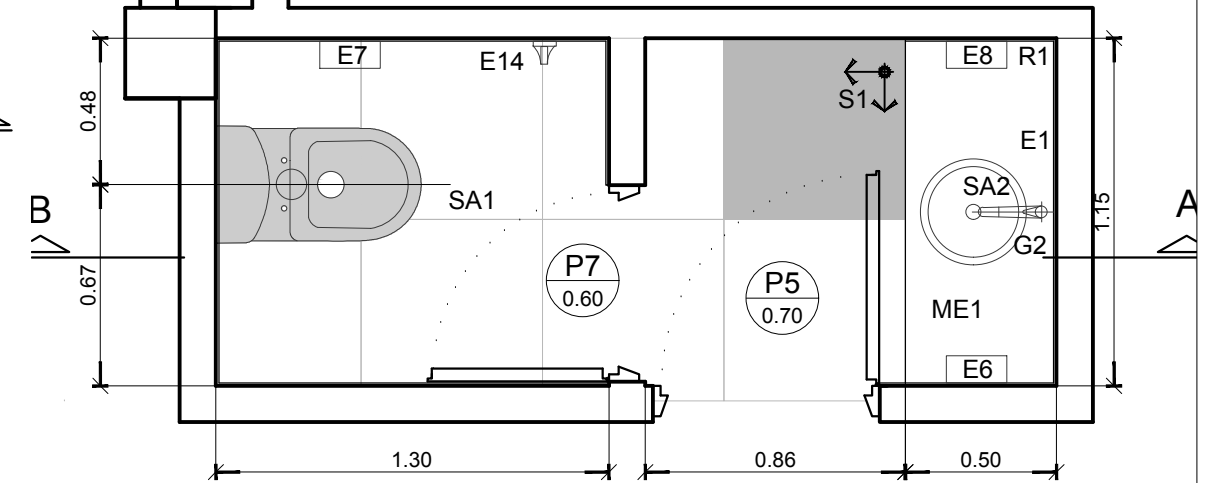

CORTE A-B

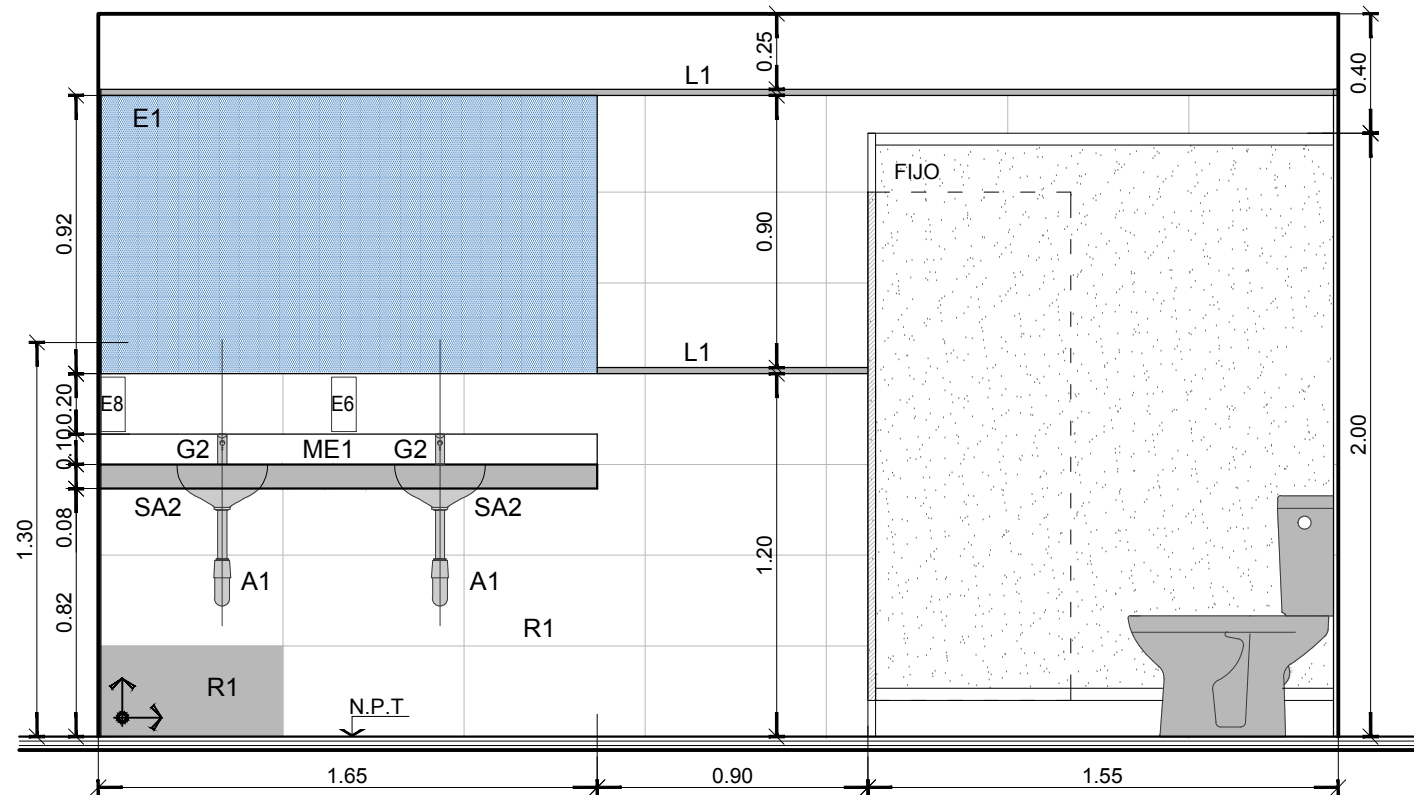

CORTE A-B

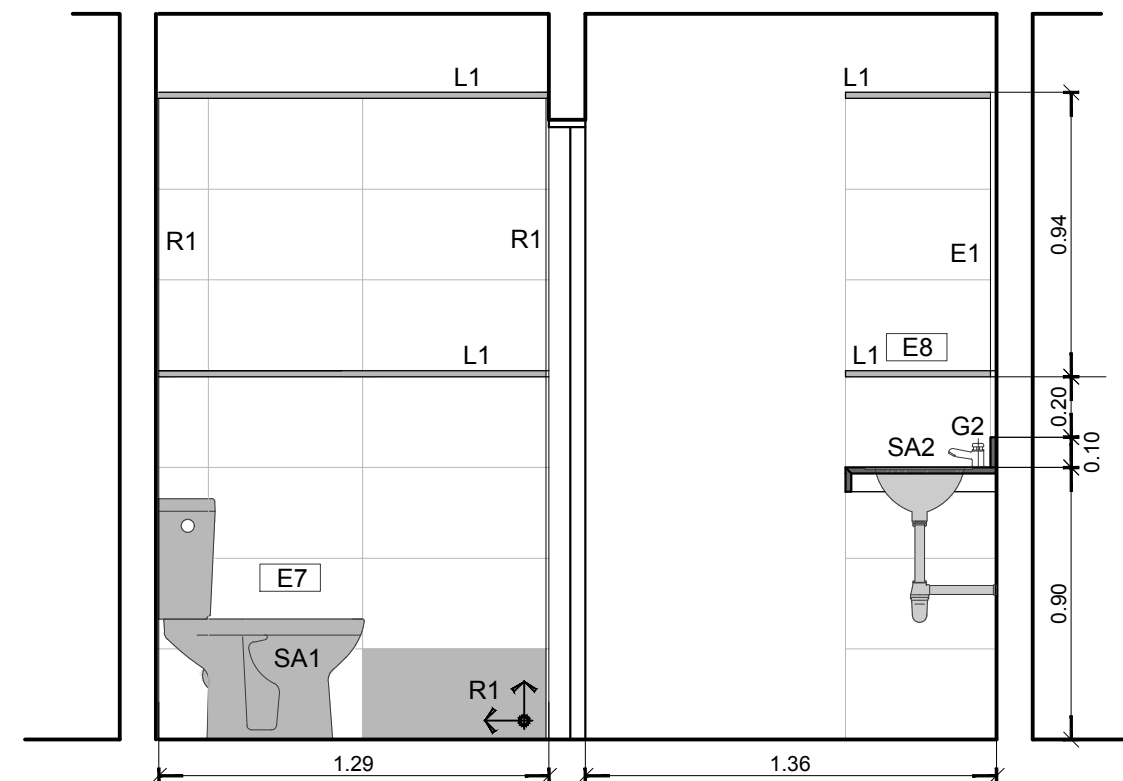

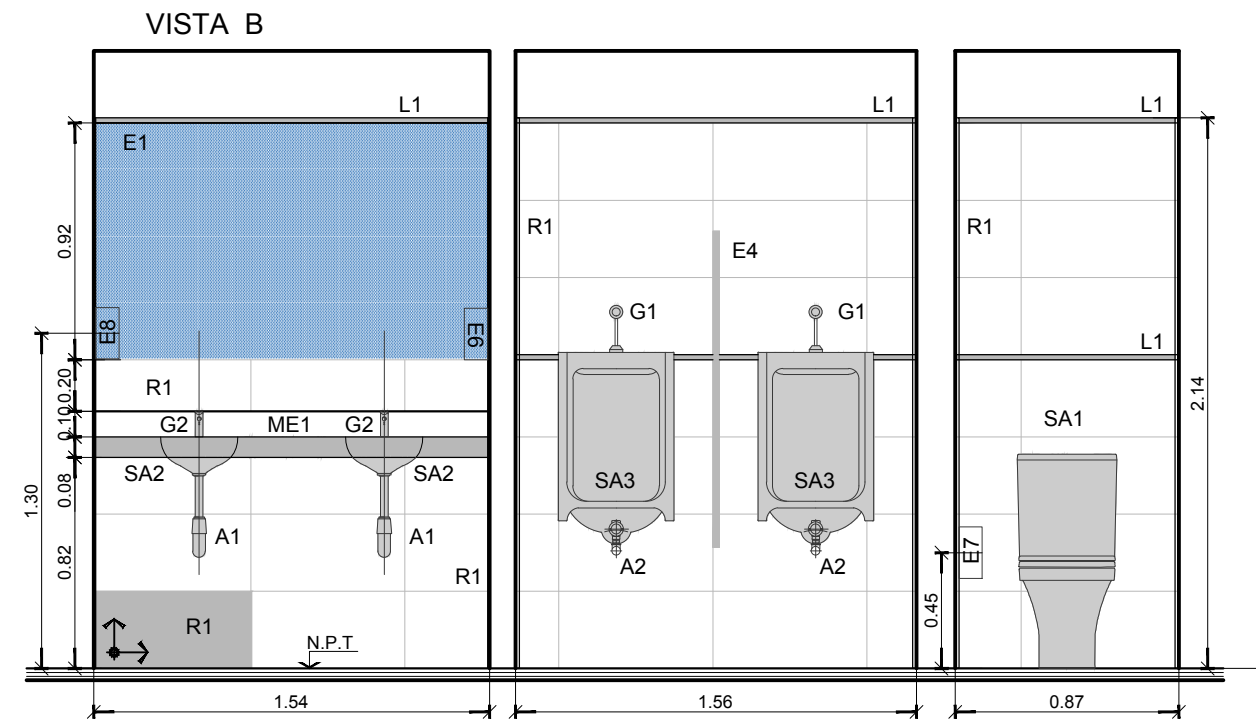
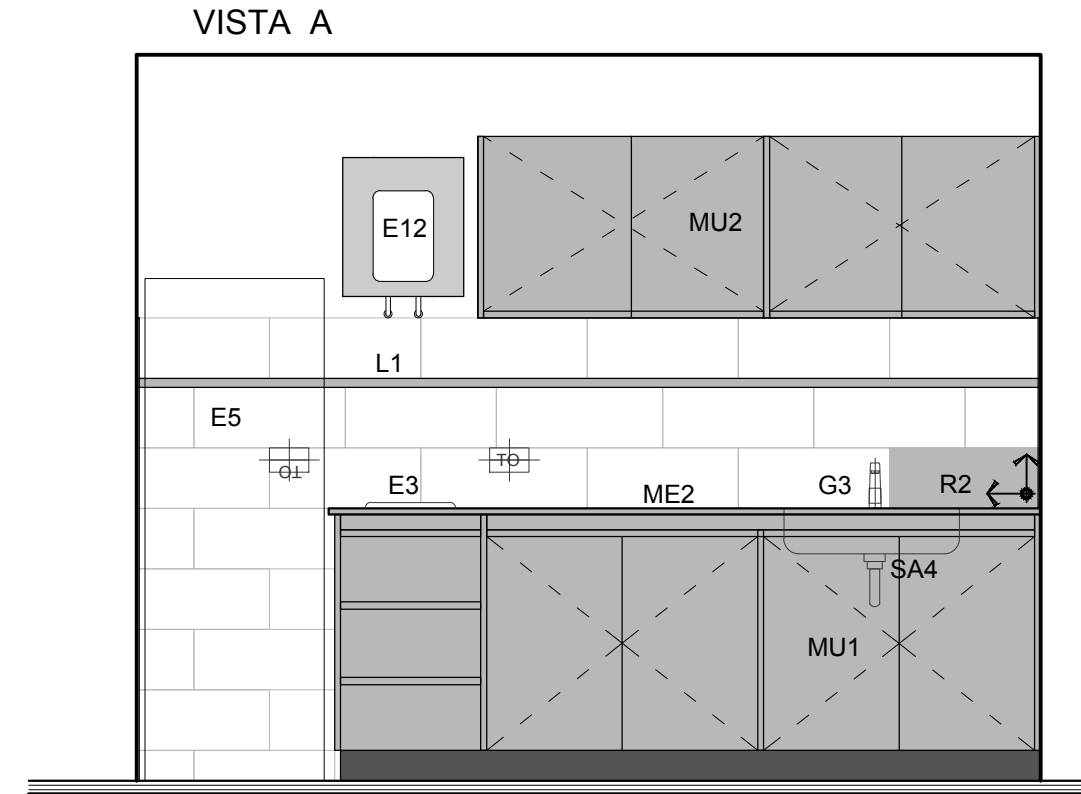
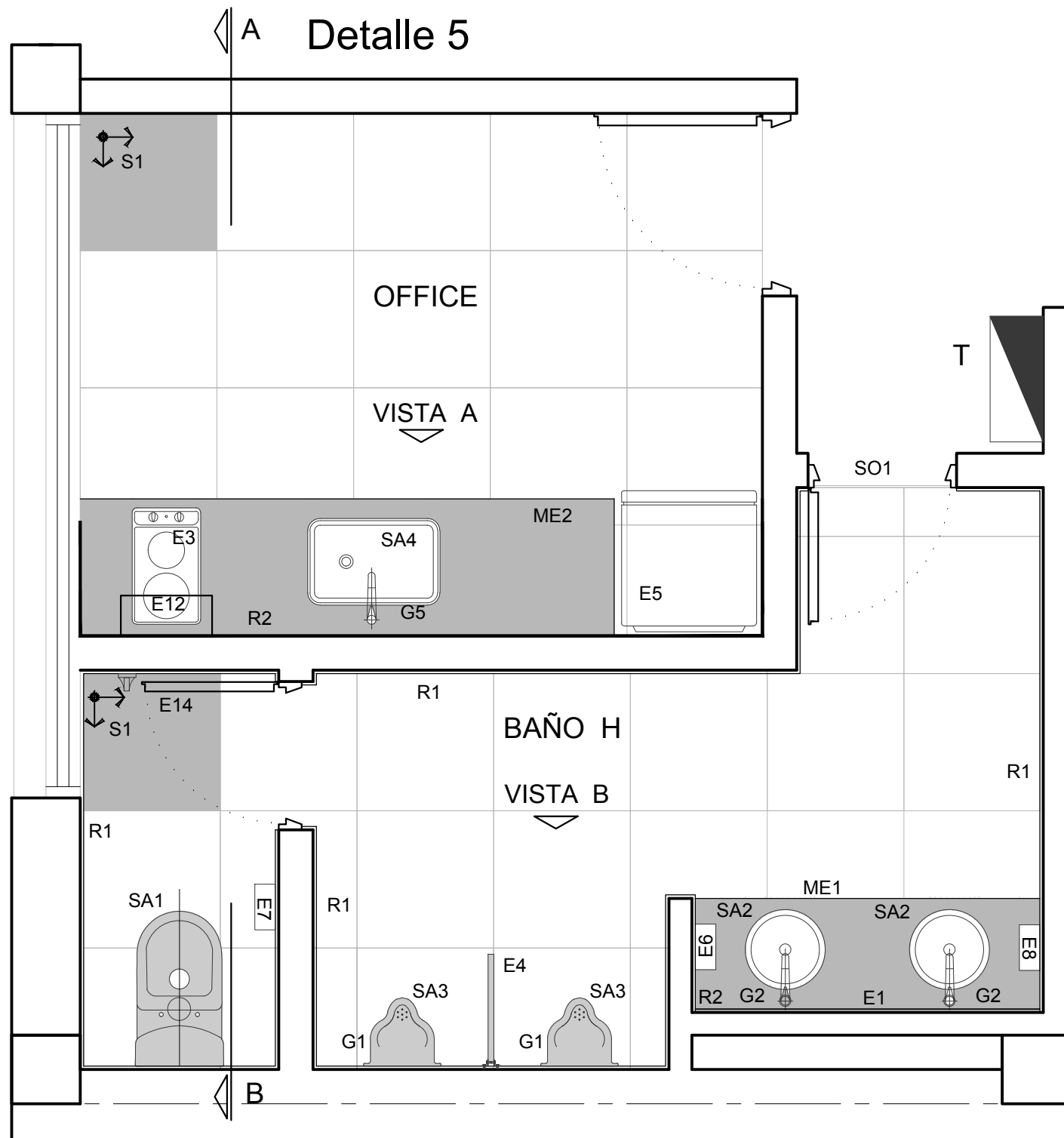

REFERENCIAS SANITARIOS Y OFFICE	
SANITARIOS	
SA1	Inodoro Largo tipo línea Varese de Ferrum
SA2	Bacha tipo Boly 340L Acero de Jhonson - diam. 34
SA3	Mingitorio Mural corto antivandalico tipo linea Ferrum
SA4	Bacha johnson acero E 54 - 58x36
SA5	Bacha johnson acero E 37 - 37x34
SA6	Bacha de Colgar 45x40h 105 - 1 orificio - tipo H 450 de Roca
GRIFERIA	
G1	Valvula tipo FV para mingitorios FV ECOMATIC 0362.01
G2	Griferia automática tipo FV PRESSMATIC 0361.02 inclinada - en baños privados -
G3	Griferia tipo FV unimix 0411.01 - en oficce -
ACCESORIOS	
A1	Desague rígido a la vista cromado FV
A2	Desague mingitorio
MESADAS	
ME1	Mesada granito negro San Gabriel con frentin ingletado y zocalo superior
ME2	Mesada granito Gris Mara
MUEBLES	
MU1	Mueble bajo mesada s/ plano, de melamina tipo Masisa
MU2	Mueble Alacena s/ plano, de melamina tipo Masisa
MU3	Mueble puertas altas s/ plano, de melamina tipo Masisa
CIELORRASOS	
C1	Cielorraso suspendido junta tomada
SOLADOS	
S1	Piso Porcellanato 58x58 color TIZA rectificado tipo San Lorenzo - Linea Cemento -
REVESTIMIENTOS	
R1	Tipo San Lorenzo 30x60, Net blanco satinado
R2	Tipo San Lorenzo 20x50, Net Line blanco satinado
EQUIPAMIENTO	
E1	Espejo float 6mm
E2	Tabiques Sanitario tipo WC WALL
E3	Anafe electrico tipo DOME2 2 hornallas de Acero Inoxidable.
E4	Separador Mingitorio 50x100, de granito negro San Gabriel
E5	Heladera No Frost c/ freezer tipo Eslabon de Lujo, 59.2x166.4x59.3 prof. Cap. 277lts
E6	Dispensador de Jabon Liquido sobre altura de mesada
E7	Dispensador de papel en rollo en c/ retrete
E8	Dispensador de papel de mano en pared
E9	Perchero Puerta s/ Tabique Sanitario
E10	Cambiador BB 90x77 para pared
E11	Calentador verstaill de agua bajo mesada marca Lorenzetti similar o equivalente.
E12	Terrmotanque Electrico 30lts Ormay similar o equivalente.
E13	Heladera Compacta 120lts - Blanca tipo WRA12A 48x86x54
E14	Percha pared tipo Arizona de FV cromo
LISTELES Y SOLIAS	
L1	Perfil U de acero inoxidable de 2x1 cm
L2	Perfil de acero inoxidable esmerlado de 1.5x1 cm
SO1	Perfil T de Acero Inoxidable 3mm

DETALLE ESCALON

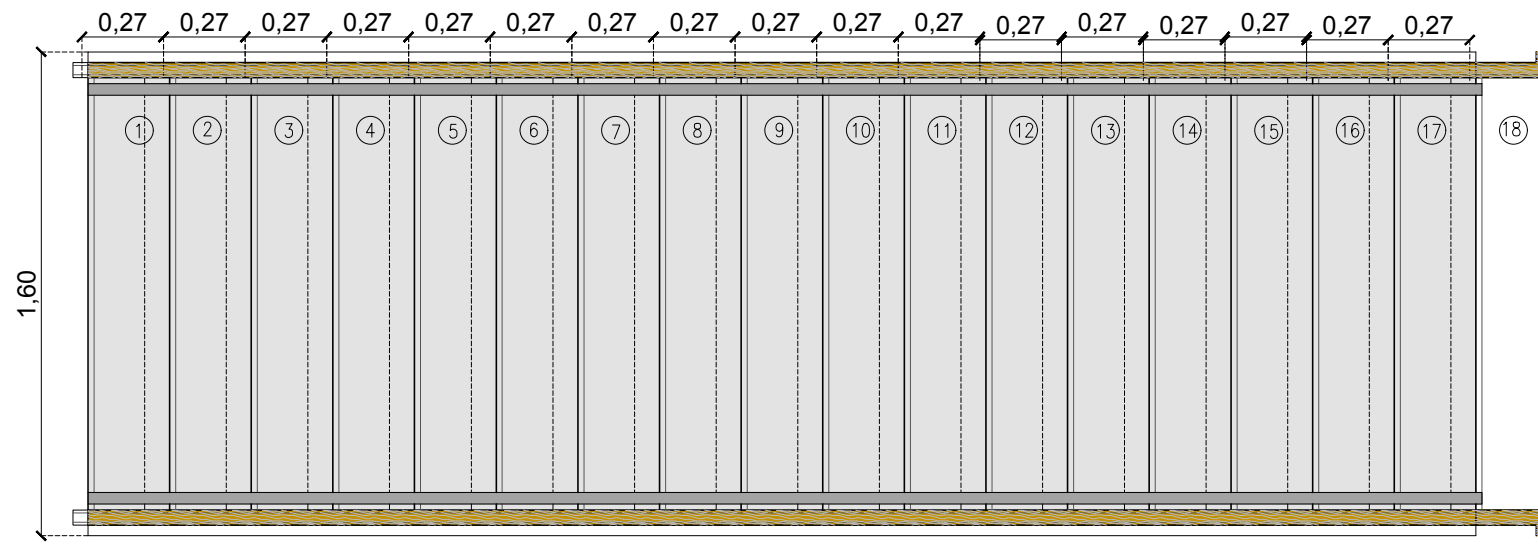
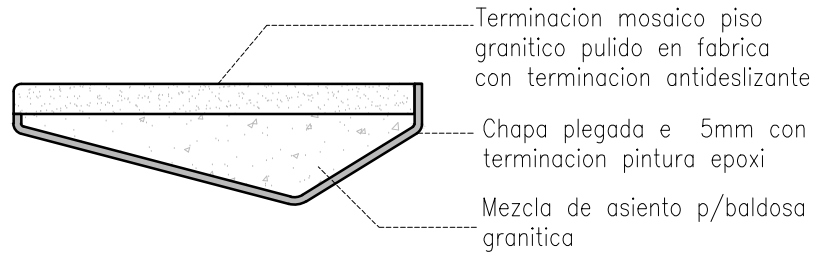

PLANTA

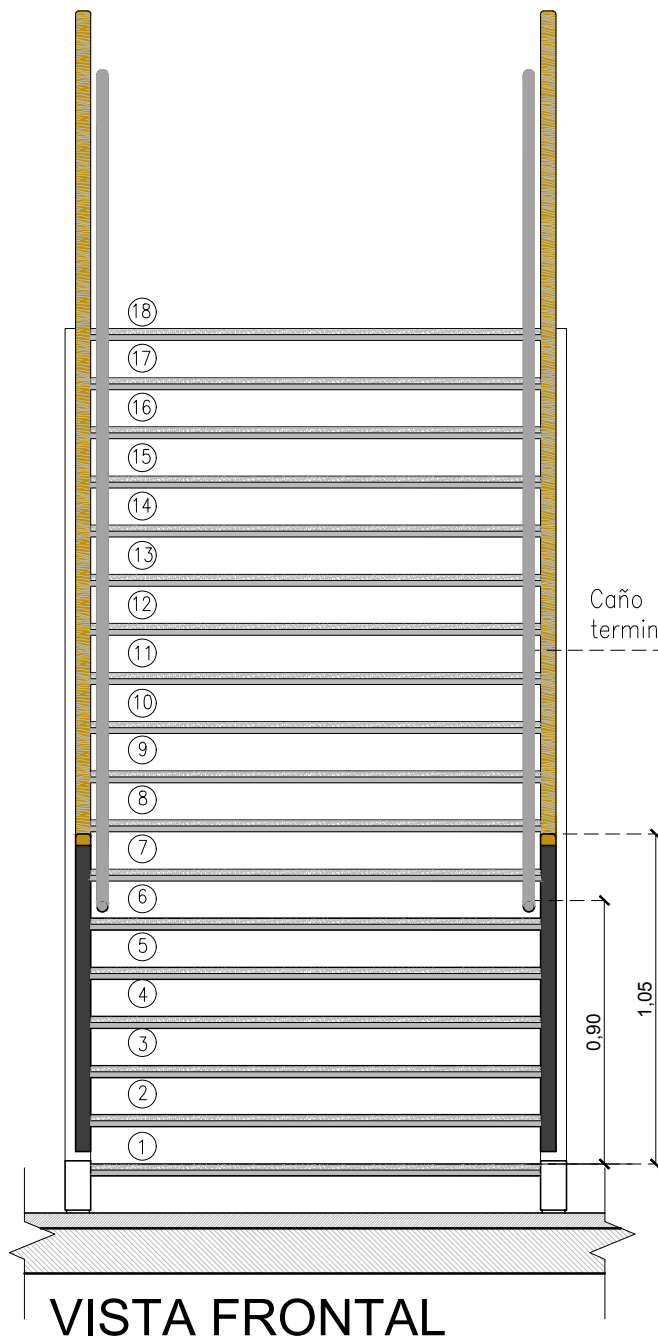

VISTA FRONTAL

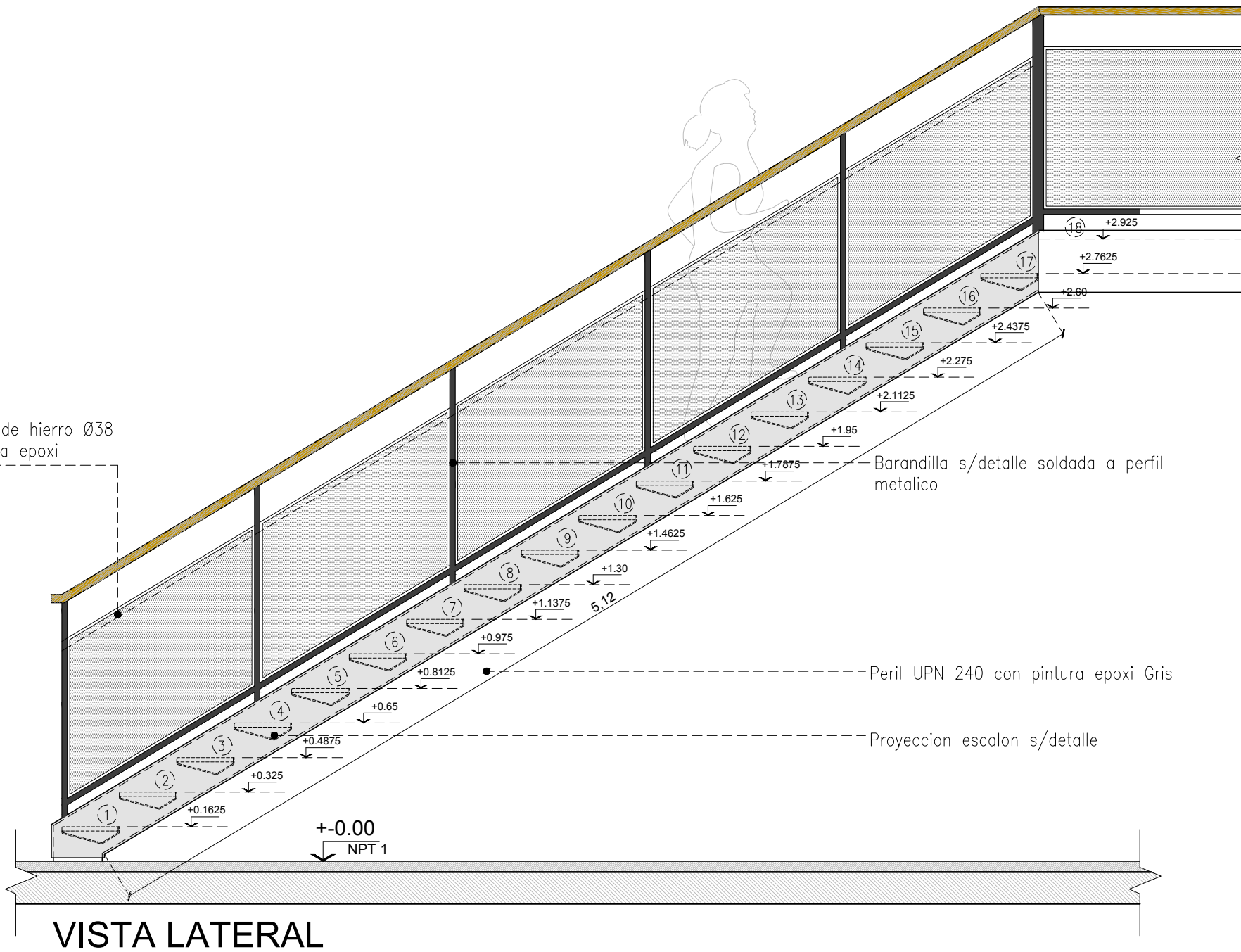

VISTA LATERAL

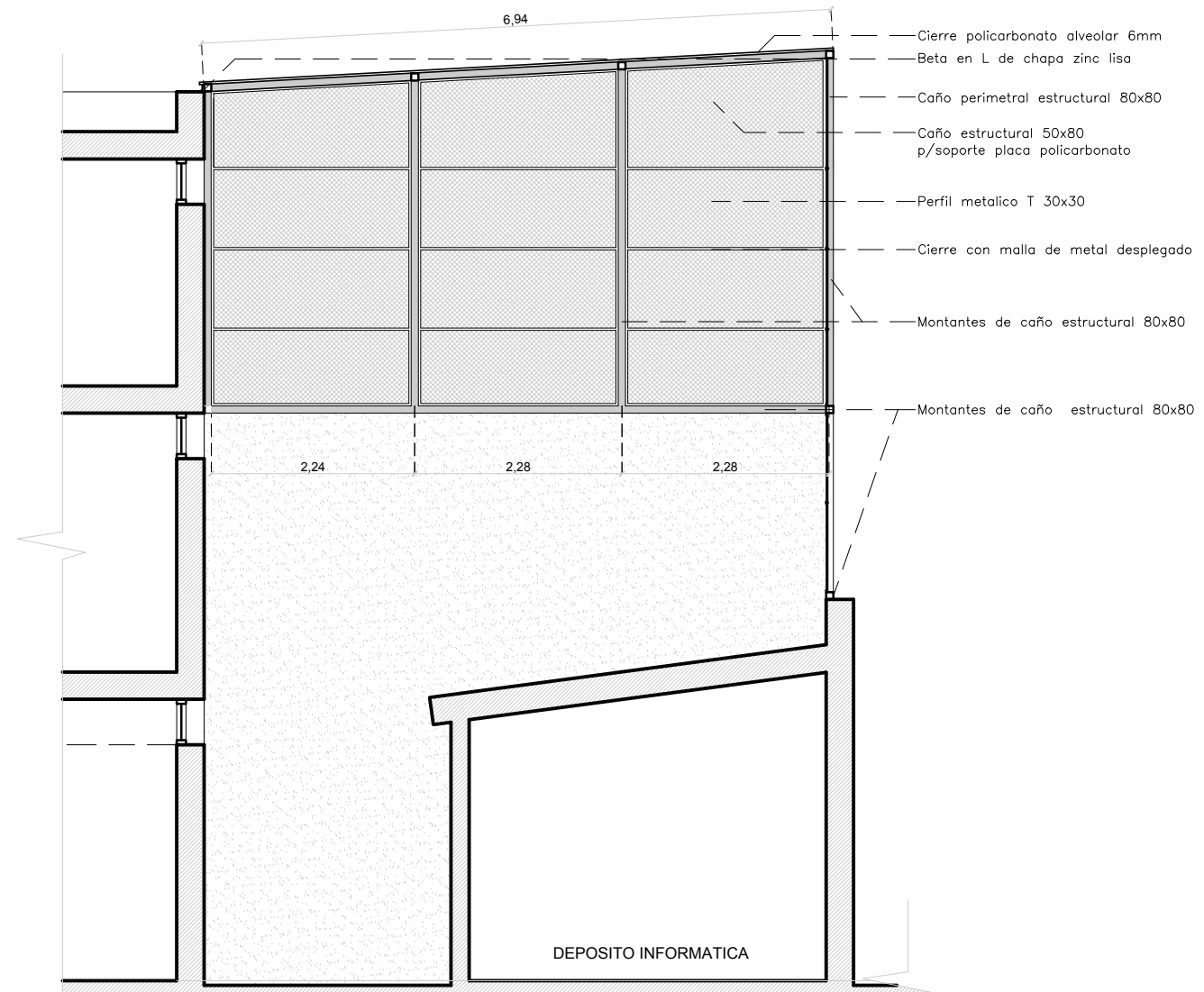

VISTA

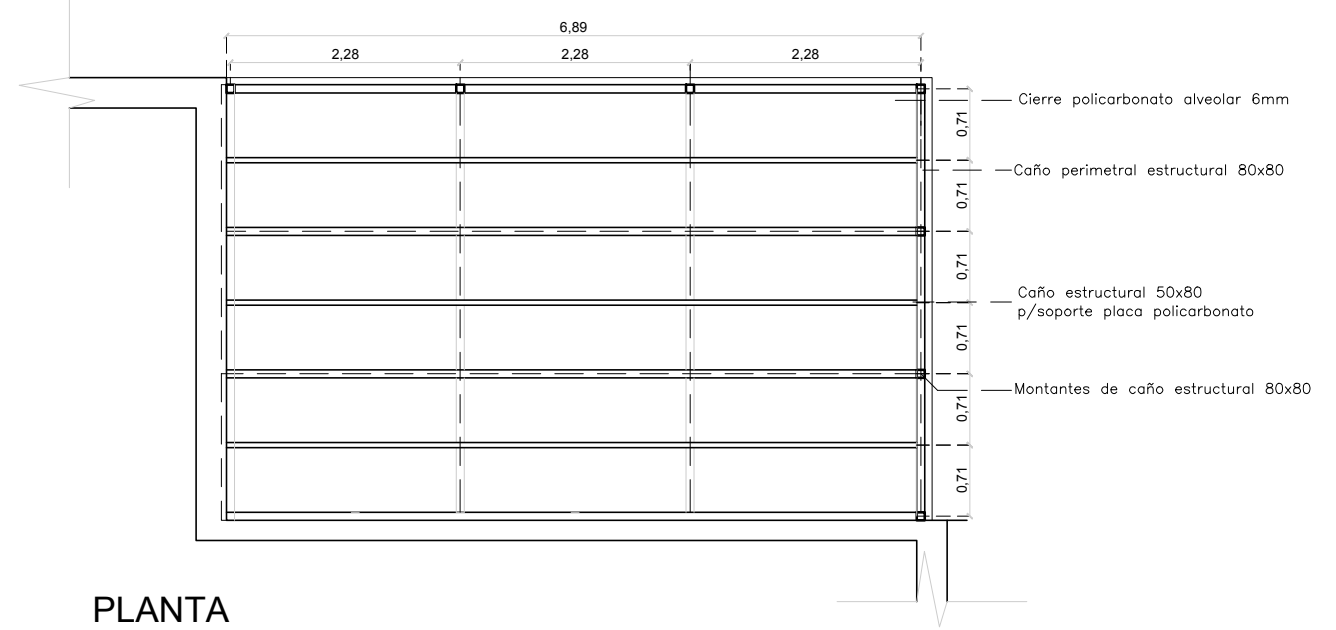

PLANTA

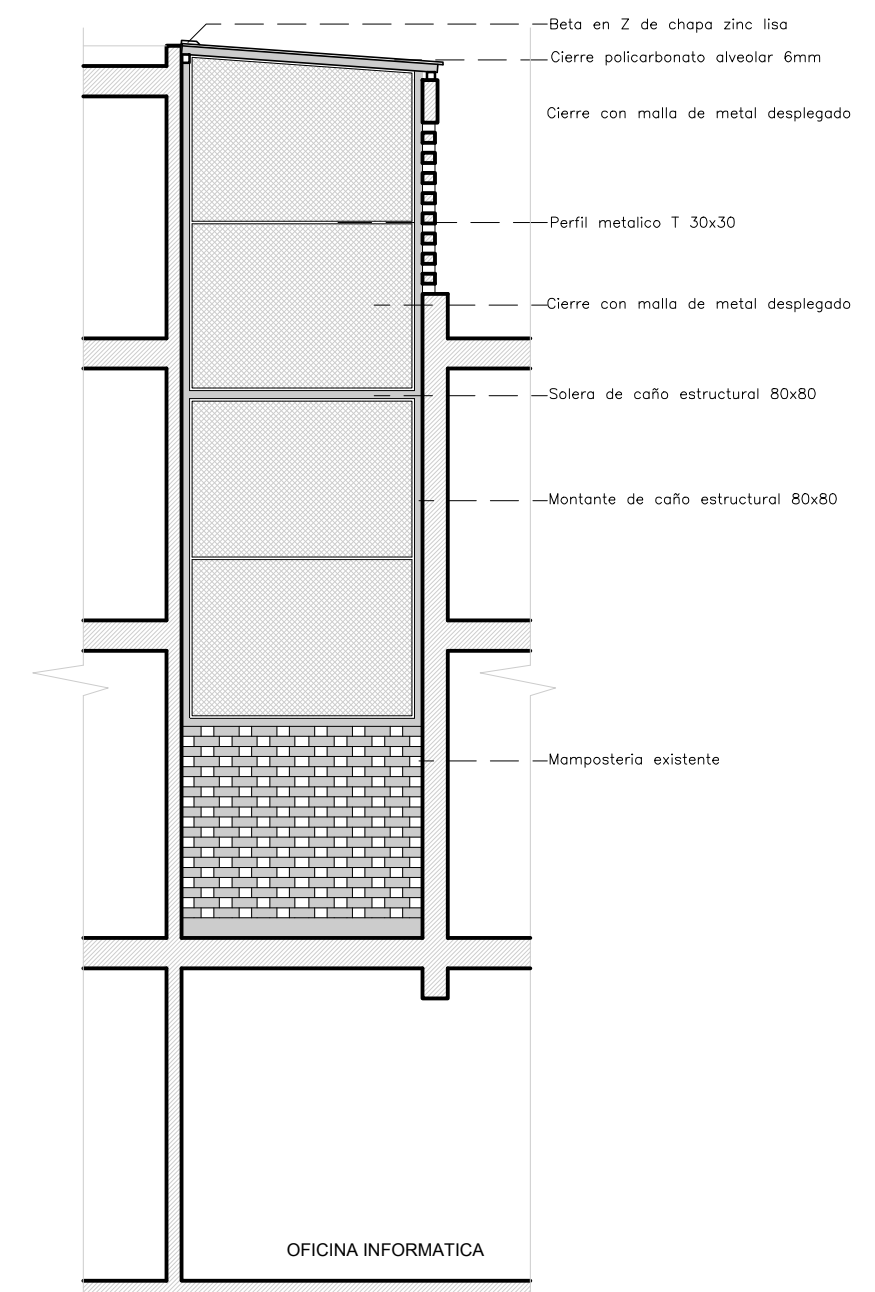

VISTA

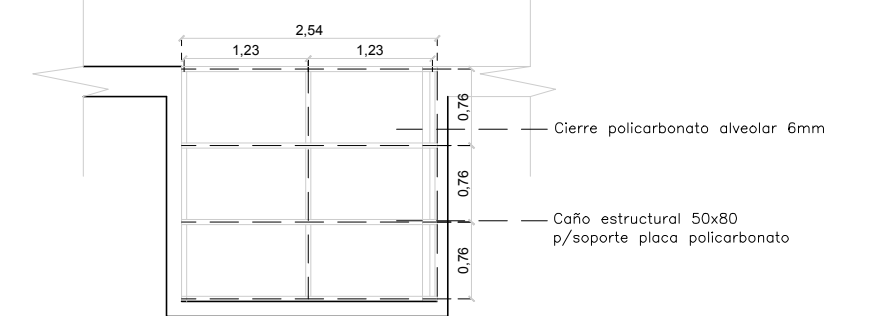

PLANTA

Nota: la presente propuesta es a los efectos de visualizar el cierre de los patios internos. La empresa adjudicataria entregara una alternativa propia con el correspondiente calculo estructural y detalles constructivos.

ESTRUCTURA PERFILES BAJO LOSA S/PB

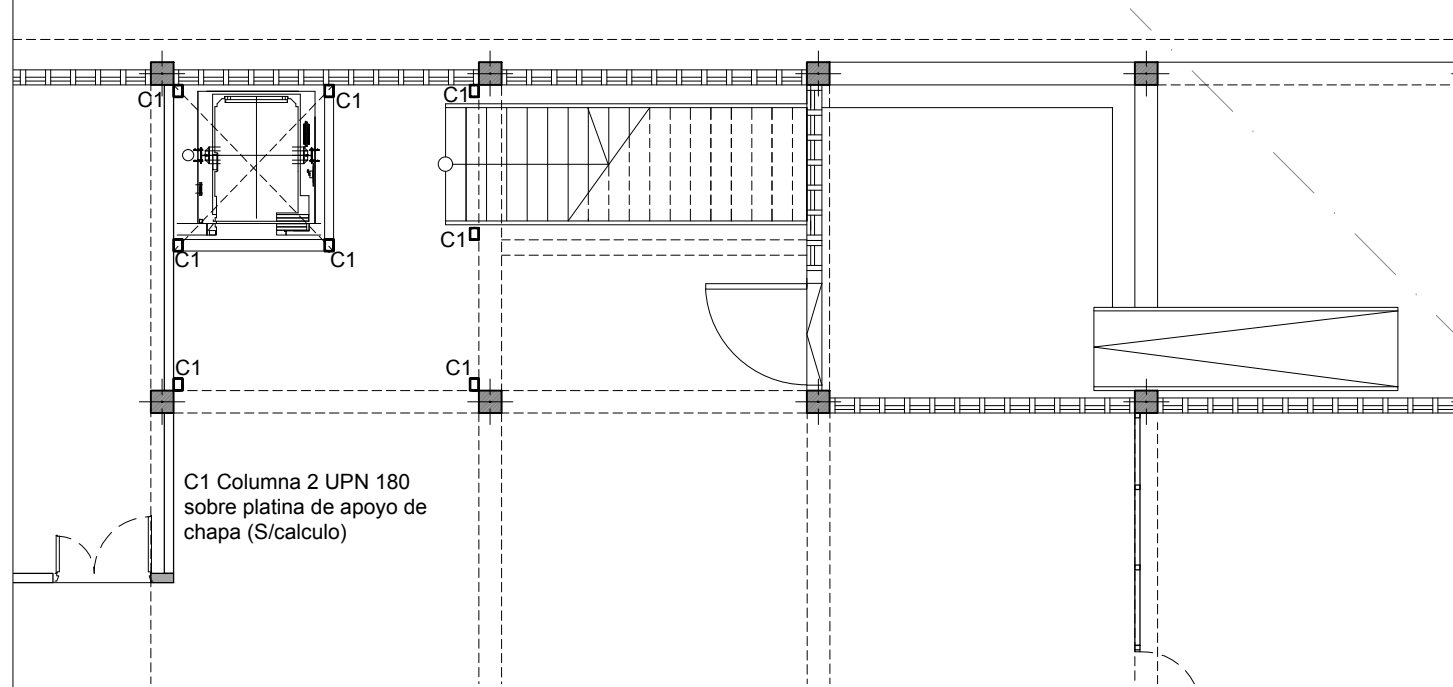

ESTRUCTURA PERFILES BAJO LOSA S/PB

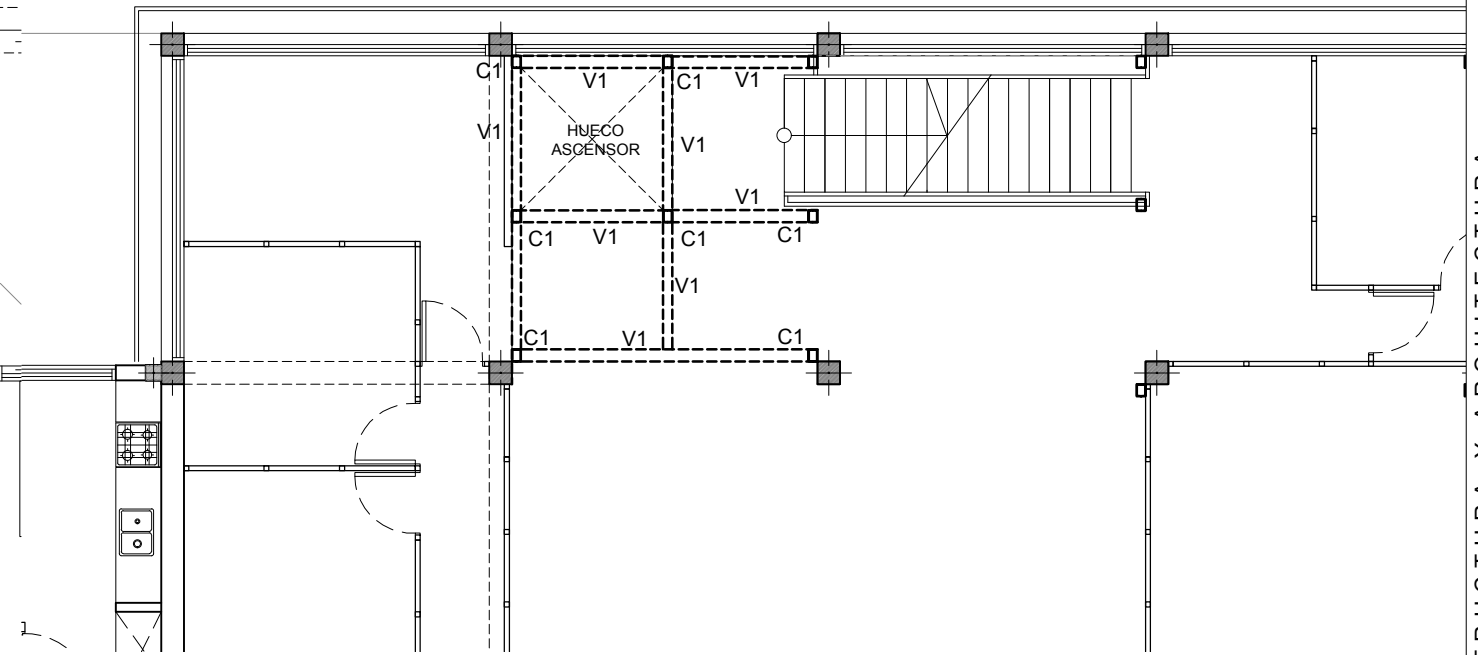

ESTRUCTURA PERFILES ENTREPISO S/1er PISO

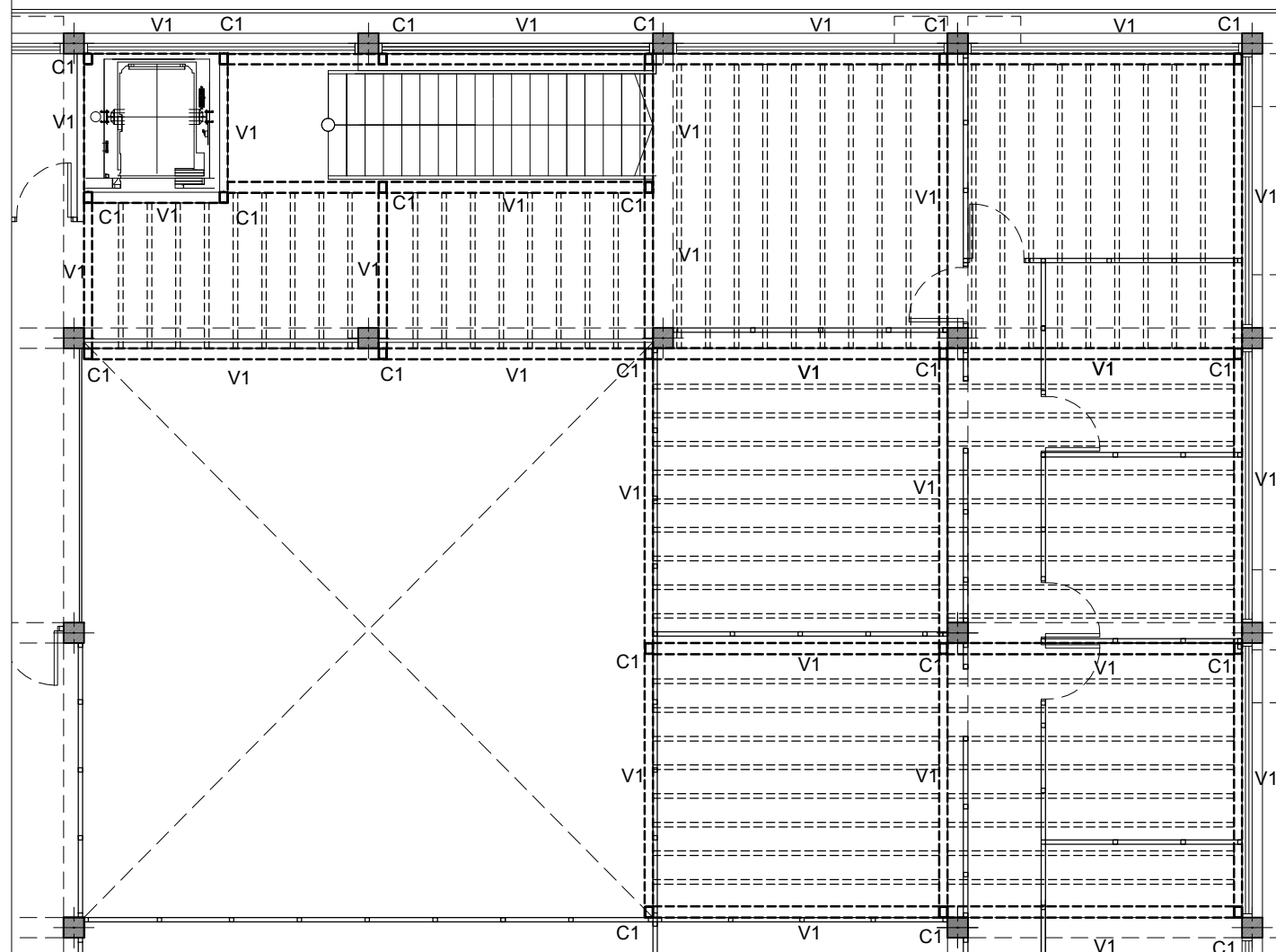

SECTOR DEL EDIFICIO A INTERVENIR

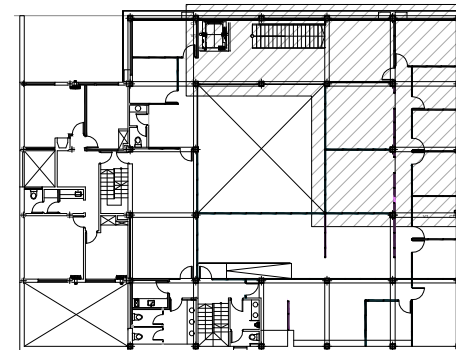

PLANTA ENTREPISO

LOSA S/ESTRUCTURA CUBIERTA ELEVADOR

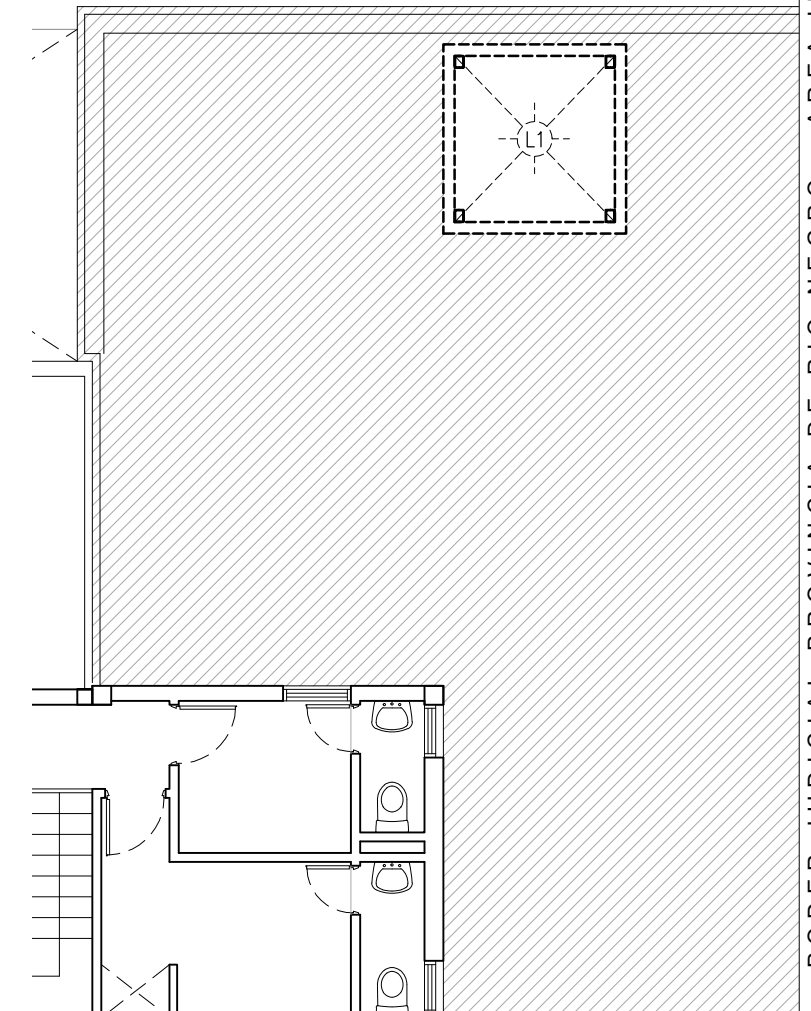

ESTRUCTURA

- C1 Columna 2 UPN 180 sobre platina de apoyo de chapa (S/calculo)
- V1 Viga UPN 200 (S/calculo)
- Vc Perfil C 180 apoyo placa piso (S/calculo) c/40 cm
- ⊗ L1 Losa H°A° 8 cm cierre sobre elevador a montar

REFERENCIAS

ETAPAS DE INTERVENCION

- 1ra. ETAPA
- 2da. ETAPA
- 3ra. ETAPA
- 4ta. ETAPA
- 5ta. ETAPA
- 6ta. ETAPA
- 7ma. ETAPA
- 8va. ETAPA

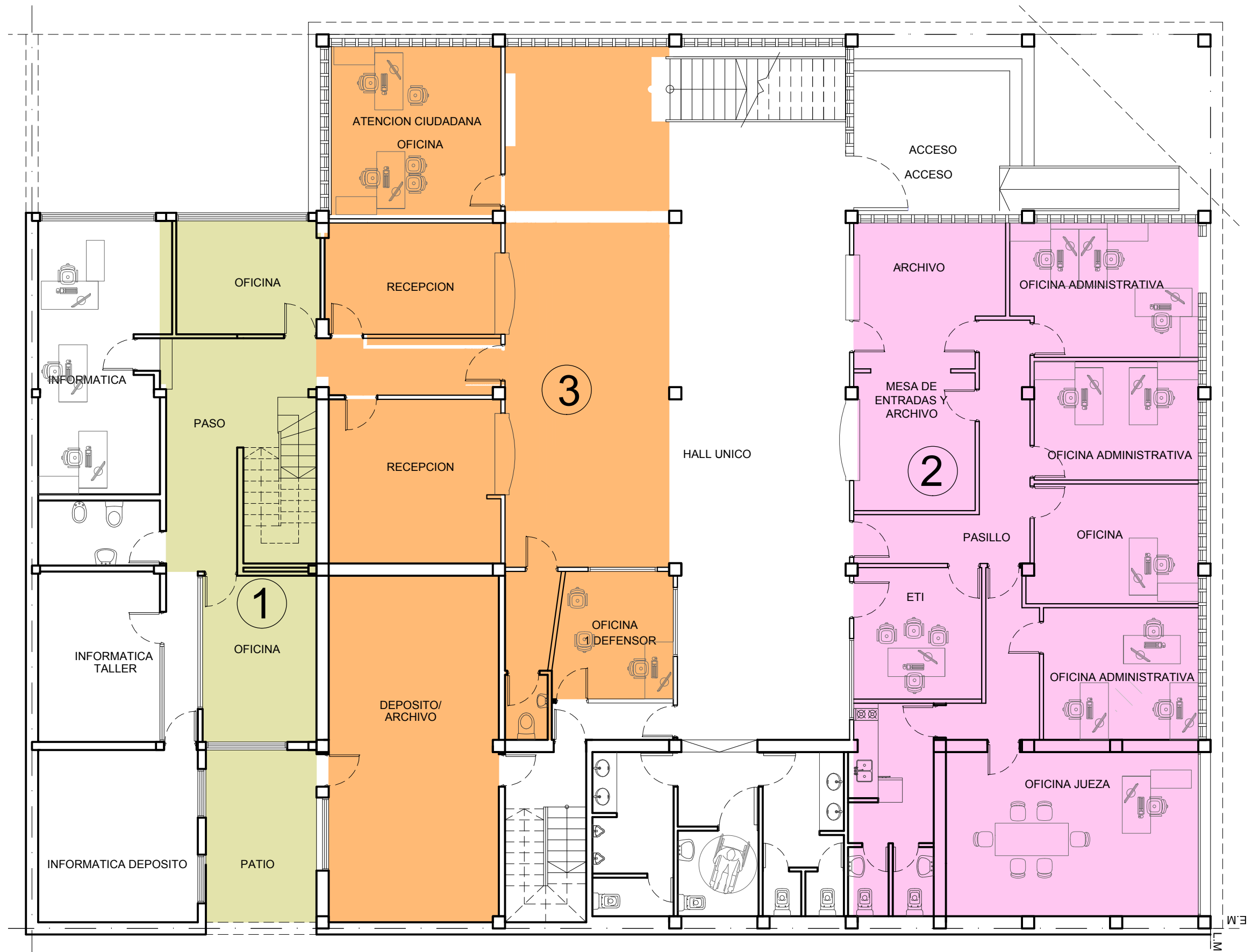

PLANTA BAJA

L.M

REFERENCIAS

ETAPAS DE INTERVENCION

- 1ra. ETAPA
- 2da. ETAPA
- 3ra. ETAPA
- 4ta. ETAPA
- 5ta. ETAPA
- 6ta. ETAPA
- 7ma. ETAPA
- 8va. ETAPA

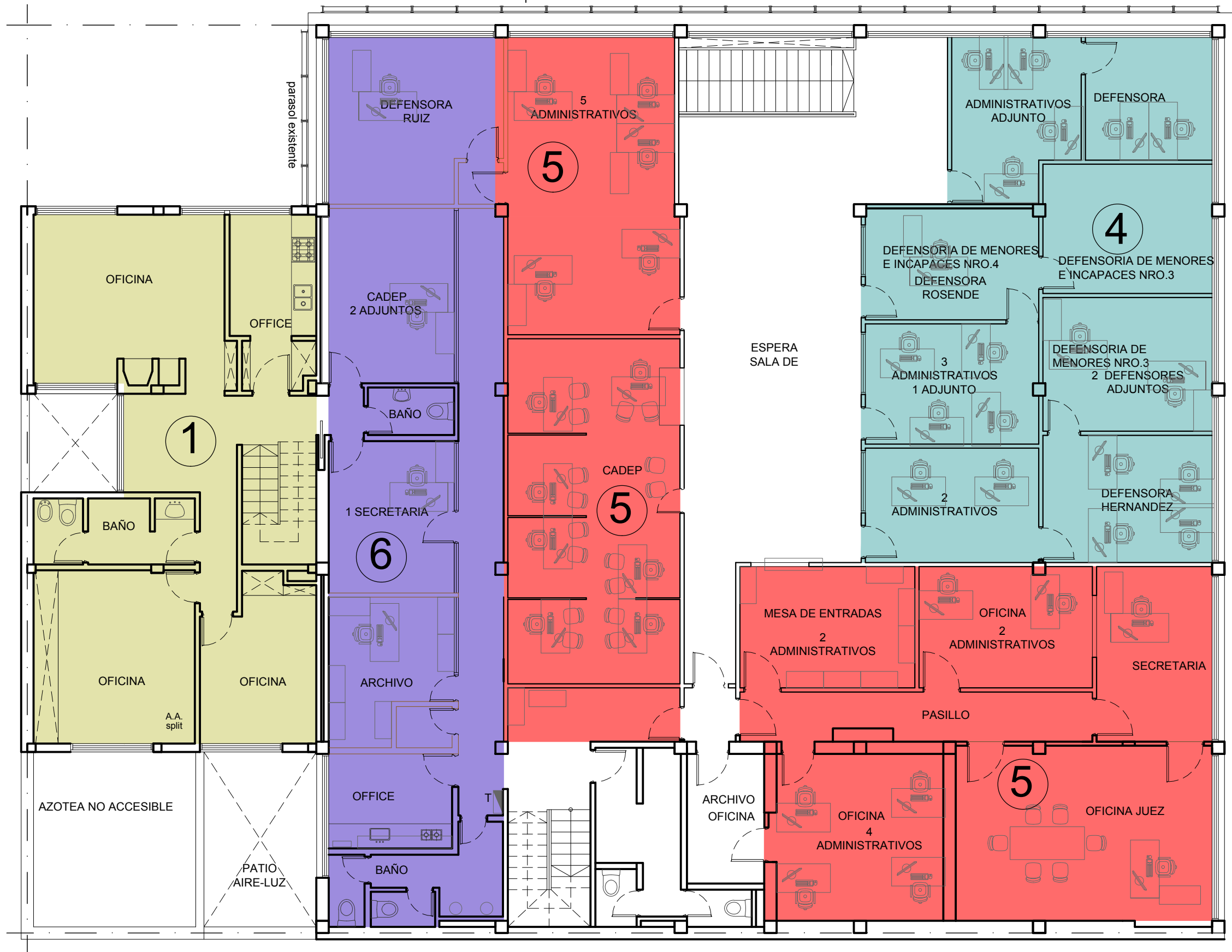

PLANTA 1° PISO

REFERENCIAS

ETAPAS DE INTERVENCION

- 1ra. ETAPA
- 2da. ETAPA
- 3ra. ETAPA
- 4ta. ETAPA
- 5ta. ETAPA
- 6ta. ETAPA
- 7ma. ETAPA
- 8va. ETAPA

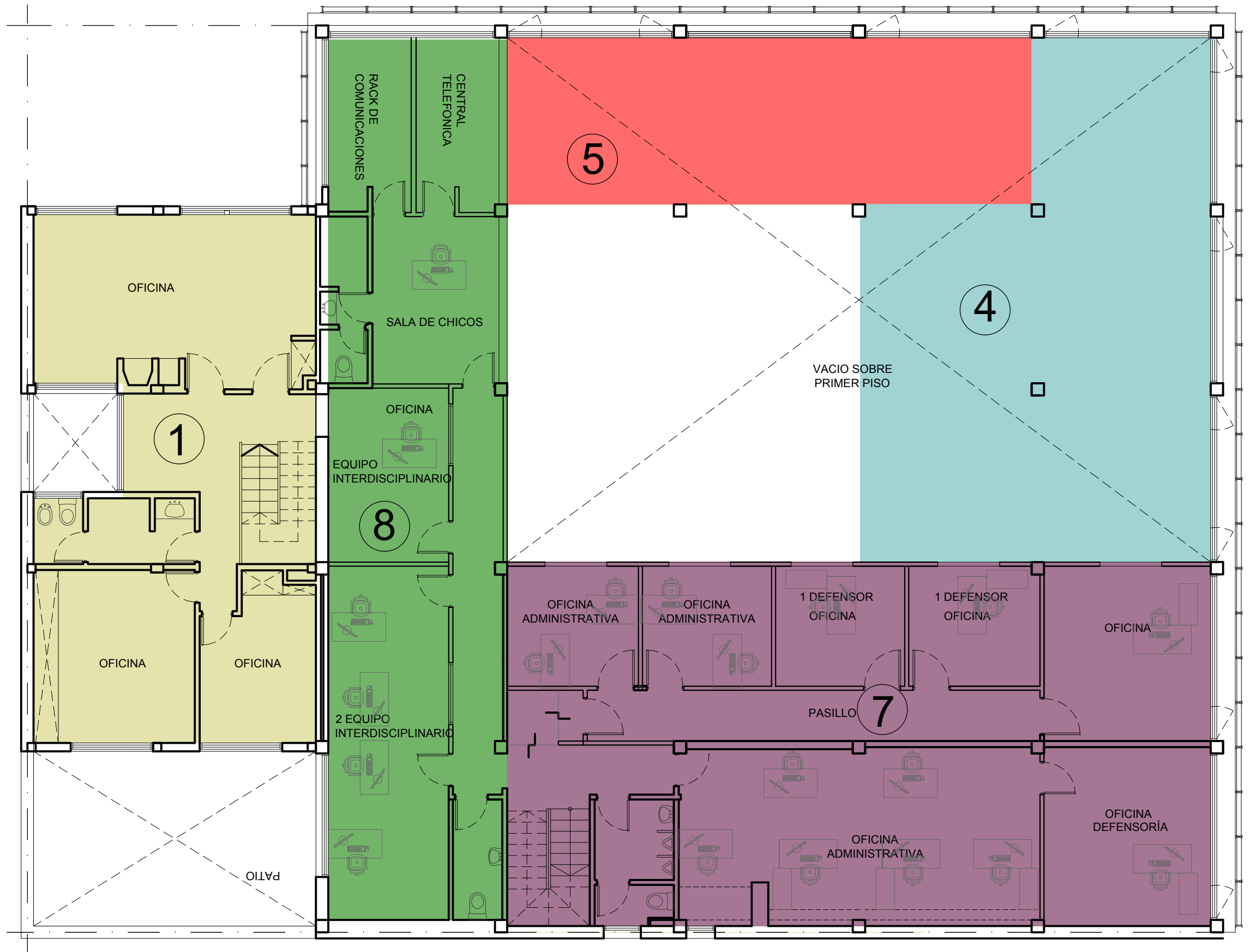

PLANTA 2° PISO

1		* Refaccion espacios vacantes (ex-civiles), informatica, escalera y salida de emergencia. * Se muda el Juzgado de Familia N° 7 y Serv. Soc. MP
		* Se muda temporalmente la ME de Familia a ME ex civiles

3		* Traslado de Mesa de Entrada de Familia a su ubicacion final refaccionada en Etapa 2 * Construccion/Refaccion PB Salas de Audiencias, pisos PB, SM.
		* Se mudan temporalmente las Defensorias del 1er. Piso al sector que dejo Juzg. Fia N 5 * Se mudan temporalmente ETIs y Servicio Social a las Sala de Acuerdos de PB.

5		* Se refacciona el Ex Juzgado de Familia N 5, asiento futuro para la CADEP * Ejecucion ascensor y puente hacia entrepiso.
		* Se muda la CADEP por etapas: 1_Gabinetes de Denuncia, 2- Mesa de Entradas * Se mudan las Defensorias q ocupaban espacio temporal de archivos fia.

6		* Refaccionar sector 1er.P - oficinas, baño y oflice - * Concluida la refaccion, se trasladaran los ETI desde PB a su espacio definitivo en 1er piso
7		* Se ocupa la nueva superficie del entrepiso con el sector de defensorias a refaccionar en esta Etapa * Refaccionar sector de Defensorias de 2. P desocupadas
		* Mudar Defensorias 2.P a su espacio definitivo y redistribuir espacios.
8		* Refaccionar en 2do piso los espacios desalojados por las Defensorias, estos quedaran disponibles para ETI y personal Administrativo



PLANTA 1° PISO

1		* Refaccion espacios vacantes (ex-civiles), informatica, escalera y salida de emergencia. * Se muda el Juzgado de Familia N° 7 y Serv. Soc. MP
		* Se muda temporalmente la ME de Familia a ME ex civiles

3		* Traslado de Mesa de Entrada de Familia a su ubicacion final refaccionada en Etapa 2 * Construccion/Refaccion PB Salas de Audiencias, pisos PB, SM.
		* Se mudan temporalmente las Defensorias del 1er. Piso al sector que dejo Juzg. Flia N 5 * Se mudan temporalmente ETIs y Servicio Social a las Sala de Acuerdos de PB.
4		* En el espacio liberado por Defensorias se construye el nuevo Entrepiso * Terminado el Entrepiso, vuelven parte de las Defensorias que ocupan el ex Juzgado de Familia N 5 (solo al sector inferior). * Las oficinas ocupadas por Defensorias hacia el bloque de la ex-vivienda continuaran alli hasta la Etapa 6.
		* Se muda temporalmente la Defensora Ruiz del 1P, al sector del 2do. Piso que dejo el ETI.

5		* Se refacciona el Ex Juzgado de Familia N 5, asiento futuro para la CADEP * Ejecucion ascensor y puente hacia entrepiso.
		* Se muda la CADEP por etapas: 1- Gabinetes de Denuncia, 2- Mesa de Entradas * Se mudan las Defensorias q ocupaban espacio temporal de archivos flia.

6		* Refaccionar sector 1er.P - oficinas, baño y office -.
7		* Concluida la refaccion, se trasladaran los ETI desde PB a su espacio definitivo en 1er piso
		* Se ocupa la nueva superficie del entrepiso con el sector de defensorias a refaccionar en esta Etapa * Refaccionar sector de Defensorias de 2. P desocupadas
8		* Mudar Defensorias 2.P a su espacio definitivo y redistribuir espacios.
		* Refaccionar en 2do piso los espacios desalojados por las Defensorias, estos quedaran disponibles para ETI y personal Administrativo

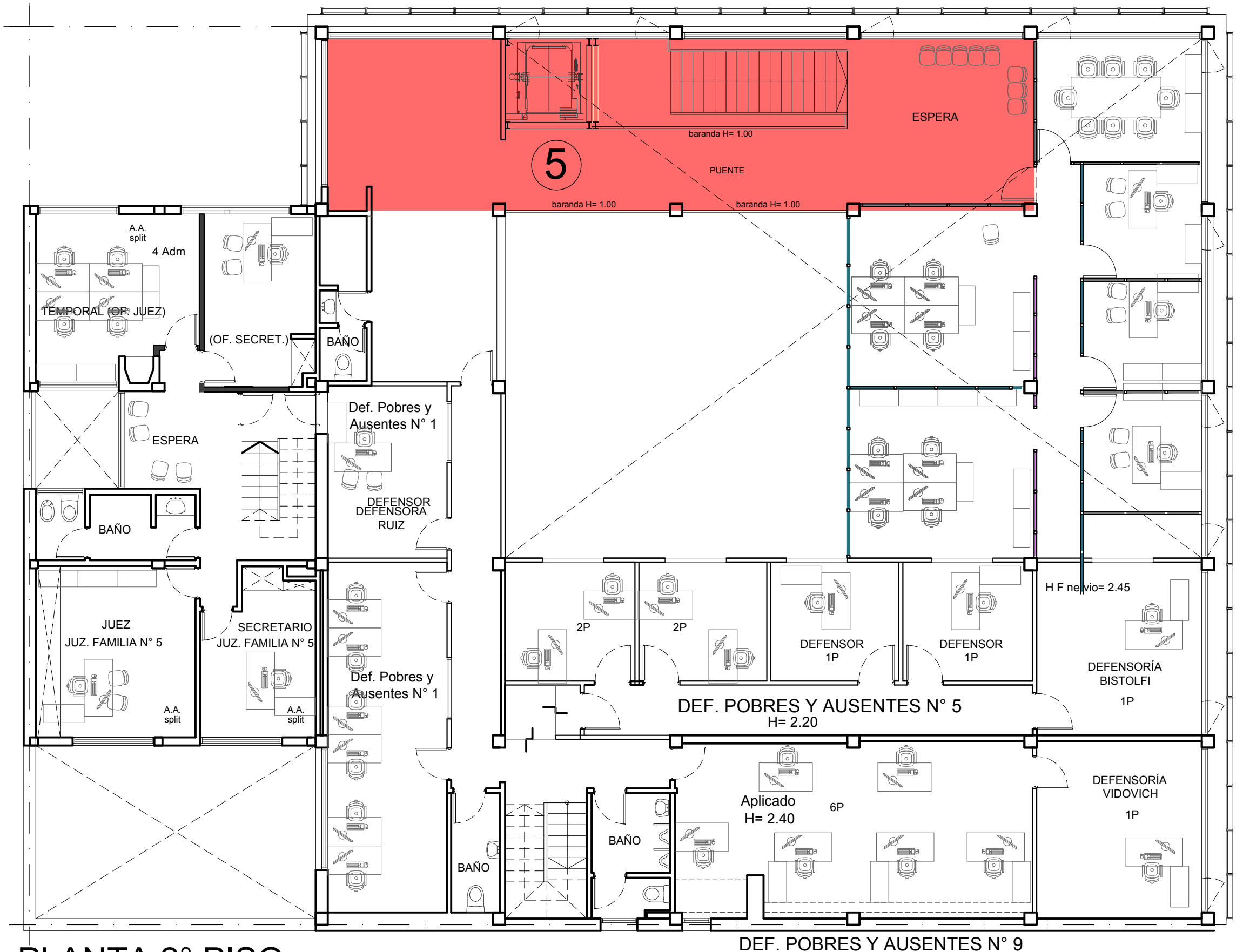

PLANTA 2° PISO

1		* Refaccion espacios vacantes (ex-civiles), informatica, escalera y salida de emergencia. * Se muda el Juzgado de Familia N° 7 y Serv. Soc. MP
		* Se muda temporalmente la ME de Familia a ME ex civiles
2		* Refaccion Juzgado de Familia N° 7 y Atencion al Ciudadano y Deposito
		* Se muda la ME de Familia, y los Juzgados de Familia N° 5 y N° 7 a su espacio definitivo. * Solo quedan los ETI, estos eran removidos en la 3ra. Etapa temporalmente a las Salas de Acuerdo de PB. En la 6ta. Etapa se mudaran a su espacio final

3		* Traslado de Mesa de Entrada de Familia a su ubicacion final refaccionada en Etapa 2 * Construccion/Refaccion PB Salas de Audiencias, pisos PB, SM.
		* Se mudan temporalmente las Defensorias del 1er. Piso al sector que dejo Juzg. Fia N 5 * Se mudan temporalmente ETIs y Servicio Social a las Sala de Acuerdos de PB.
4		* En el espacio liberado por Defensorias se construye el nuevo Entrepiso * Terminado el Entrepiso, vuelven parte de las Defensorias que ocupan el ex Juzgado de Familia N 5 (solo al sector inferior). * Las oficinas ocupadas por Defensorias hacia el bloque de la ex-vivienda continuaran alli hasta la Etapa 6.
		* Se muda temporalmente la Defensora Ruiz del 1P, al sector del 2do. Piso que dejo el ETI.

5		* Se refacciona el Ex Juzgado de Familia N 5, asiento futuro para la CADEP * Ejecucion ascensor y puente hacia entrepiso.
		* Se muda la CADEP por etapas: 1- Gabinetes de Denuncia, 2- Mesa de Entradas * Se mudan las Defensorias q ocupaban espacio temporal de archivos fia.

6		* Refaccionar sector 1er.P - oficinas, baño y oficce - * Concluida la refaccion, se trasladaran los ETI desde PB a su espacio definitivo en 1er piso
		* Se ocupa la nueva superficie del entrepiso con el sector de defensorias a refaccionar en esta Etapa * Refaccionar sector de Defensorias de 2. P desocupadas
7		* Mudar Defensorias 2.P a su espacio difinitivo y redistribuir espacios.
8		* Refaccionar en 2do piso los espacios desalojados por las Defensorias, estos quedaran disponibles para ETI y personal Administrativo

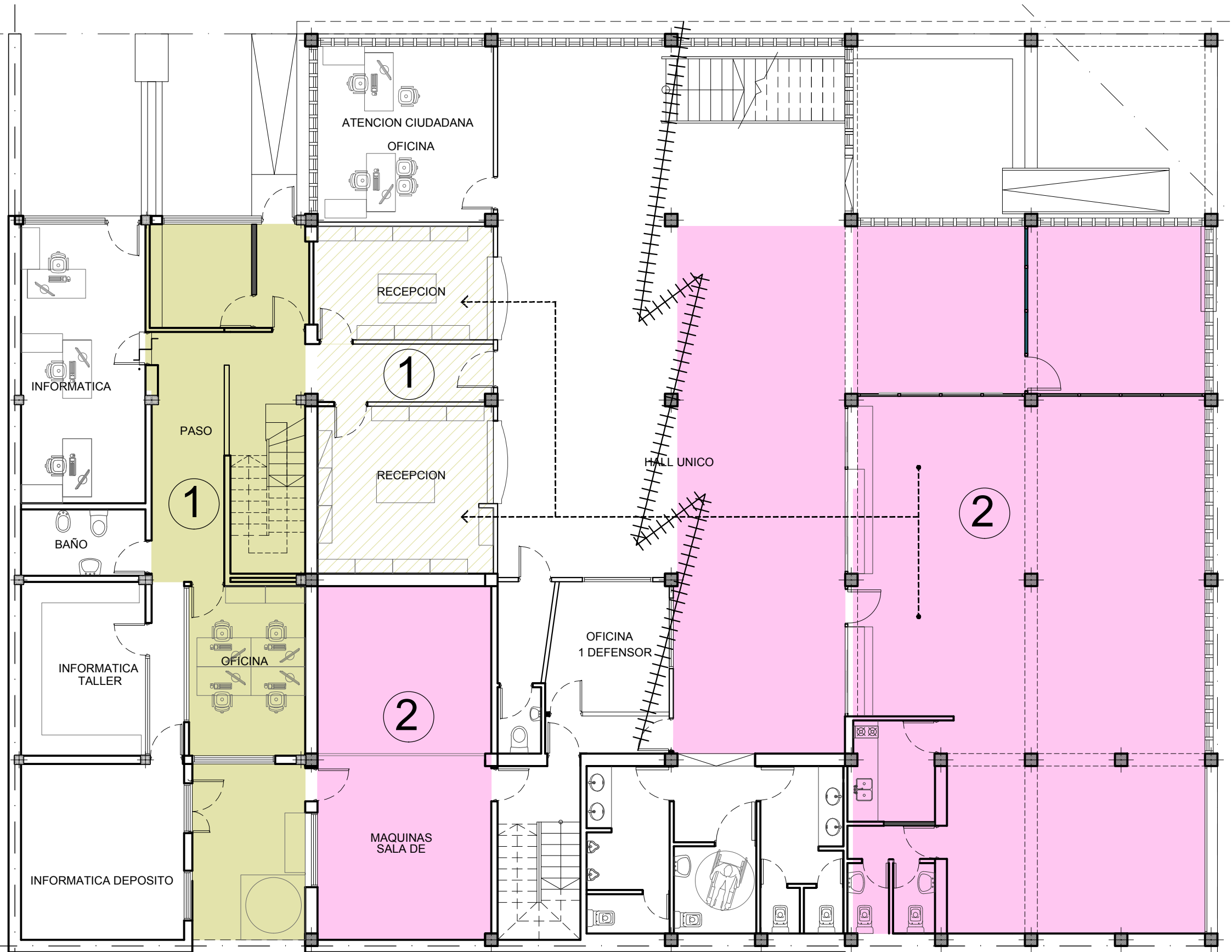

PLANTA BAJA

1	<ul style="list-style-type: none"> * Refaccion espacios vacantes (ex-civiles), informatica, escalera y salida de emergencia. * Se muda el Juzgado de Familia N° 7 y Serv. Soc. MP
2	<ul style="list-style-type: none"> * Se muda temporalmente la ME de Familia a ME ex civiles
3	<ul style="list-style-type: none"> * Refaccion Juzgado de Familia N° 7 y Atencion al Ciudadano y Deposito * Se muda la ME de Familia, y los Juzgados de Familia N° 5 y N° 7 a su espacio definitivo. * Solo quedan los ETI, estos eran removidos en la 3ra. Etapa temporalmente a las Salas de Acuerdo de PB. En la 6ta. Etapa se mudaran a su espacio final

3	<ul style="list-style-type: none"> * Traslado de Mesa de Entrada de Familia a su ubicacion final refaccionada en Etapa 2 * Construccion/Refaccion PB Salas de Audiencias, pisos PB, SM.
4	<ul style="list-style-type: none"> * Se mudan temporalmente las Defensorias del 1er. Piso al sector que dejo Juzg. Fia N 5 * Se mudan temporalmente ETIs y Servicio Social a las Sala de Acuerdos de PB. * En el espacio liberado por Defensorias se construye el nuevo Entrepiso * Terminado el Entrepiso, vuelven parte de las Defensorias que ocupan el ex Juzgado de Familia N 5 (solo al sector inferior). * Las oficinas ocupadas por Defensorias hacia el bloque de la ex-vivienda continuaran alli hasta la Etapa 6.
5	<ul style="list-style-type: none"> * Se muda temporalmente la Defensora Ruiz del 1P, al sector del 2do. Piso que dejo el ETI.

5	<ul style="list-style-type: none"> * Se refacciona el Ex Juzgado de Familia N 5, asiento futuro para la CADEP * Ejecucion ascensor y puente hacia entrepiso. * Se muda la CADEP por etapas: 1- Gabinetes de Denuncia, 2- Mesa de Entradas * Se mudan las Defensorias q ocupaban espacio temporal de archivos fia.
---	---

6	<ul style="list-style-type: none"> * Refaccionar sector 1er.P - oficinas, baño y oficce - * Concluida la refaccion, se trasladaran los ETI desde PB a su espacio definitivo en 1er piso
7	<ul style="list-style-type: none"> * Se ocupa la nueva superficie del entrepiso con el sector de defensorias a refaccionar en esta Etapa * Refaccionar sector de Defensorias de 2. P desocupadas
8	<ul style="list-style-type: none"> * Mudar Defensorias 2.P a su espacio definitivo y redistribuir espacios. * Refaccionar en 2do piso los espacios desalojados por las Defensorias, estos quedaran disponibles para ETI y personal Administrativo

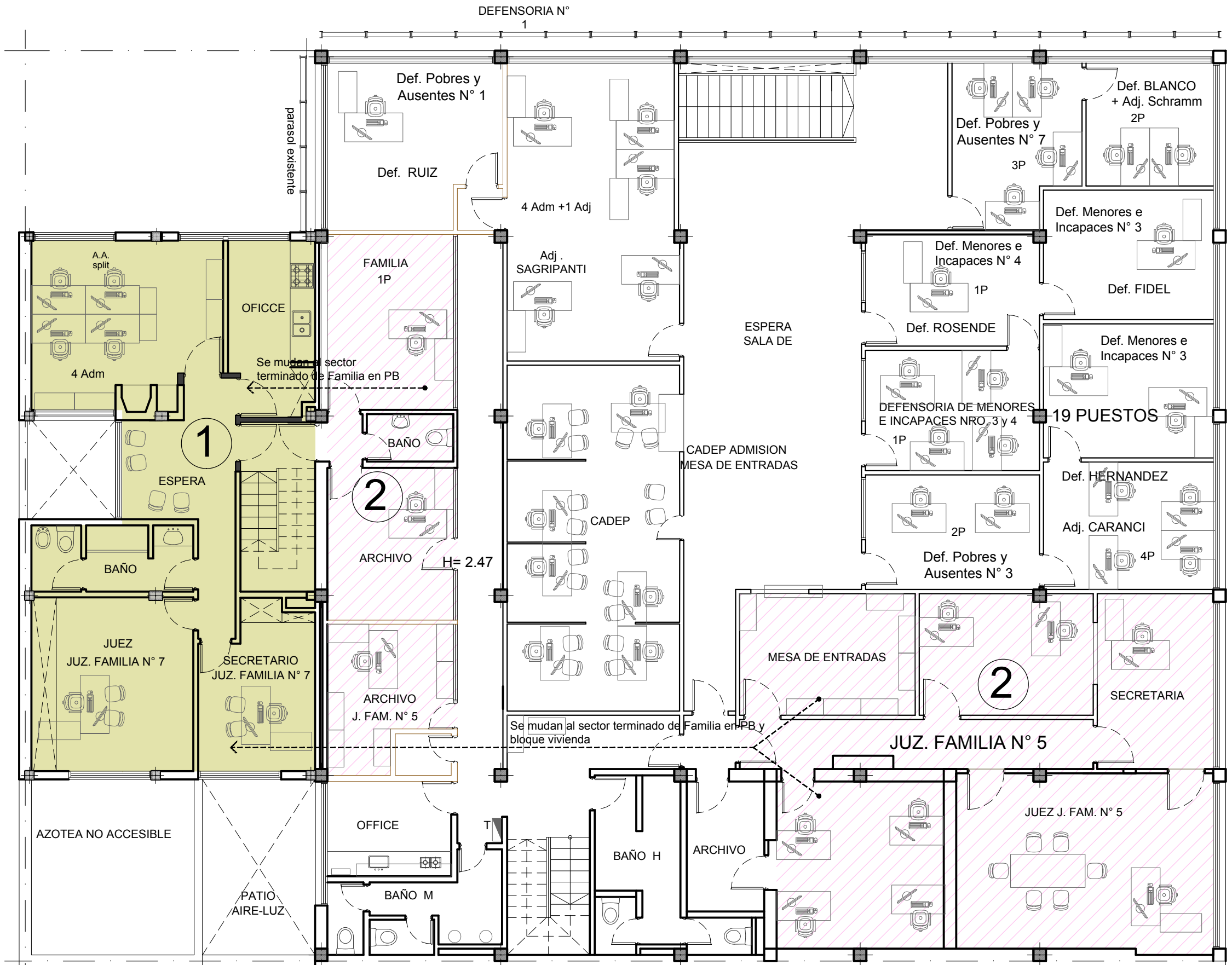

PLANTA 1° PISO

1		* Refaccion espacios vacantes (ex-civiles), informatica, escalera y salida de emergencia. * Se muda el Juzgado de Familia N° 7 y Serv. Soc. MP
		* Se muda temporalmente la ME de Familia a ME ex civiles
2		* Refaccion Juzgado de Familia N° 7 y Atencion al Ciudadano y Deposito
		* Se muda la ME de Familia, y los Juzgados de Familia N° 5 y N° 7 a su espacio definitivo. * Solo quedan los ETI, estos eran removidos en la 3ra. Etapa. Etapa temporalmente a las Salas de Acuerdo de PB. En la 6ta. Etapa se mudaran a su espacio final

3		* Traslado de Mesa de Entrada de Familia a su ubicacion final refaccionada en Etapa 2 * Construccion/Refaccion PB Salas de Audiencias, pisos PB, SM.
		* Se mudan temporalmente las Defensorias del 1er. Piso al sector que dejo Juzg. Fia N 5 * Se mudan temporalmente ETIs y Servicio Social a las Sala de Acuerdos de PB.
4		* En el espacio liberado por Defensorias se construye el nuevo Entrepiso * Terminado el Entrepiso, vuelven parte de las Defensorias que ocupan el ex Juzgado de Familia N 5 (solo al sector inferior). * Las oficinas ocupadas por Defensorias hacia el bloque de la ex-vivienda continuaran alli hasta la Etapa 6.
		* Se muda temporalmente la Defensora Ruiz del 1P, al sector del 2do. Piso que dejo el ETI.

5		* Se refacciona el Ex Juzgado de Familia N 5, asiento futuro para la CADEP * Ejecucion ascensor y puente hacia entrepiso.
		* Se muda la CADEP por etapas: 1- Gabinetes de Denuncia, 2- Mesa de Entradas * Se mudan las Defensorias q ocupaban espacio temporal de archivos fia.

6		* Refaccionar sector 1er.P - oficinas, baño y oficce - * Concluida la refaccion, se trasladaran los ETI desde PB a su espacio definitivo en 1er piso
		* Se ocupa la nueva superficie del entrepiso con el sector de defensorias a refaccionar en esta Etapa * Refaccionar sector de Defensorias de 2. P desocupadas
7		* Mudar Defensorias 2.P a su espacio definitivo y redistribuir espacios.
8		* Refaccionar en 2do piso los espacios desalojados por las Defensorias, estos quedaran disponibles para ETI y personal Administrativo

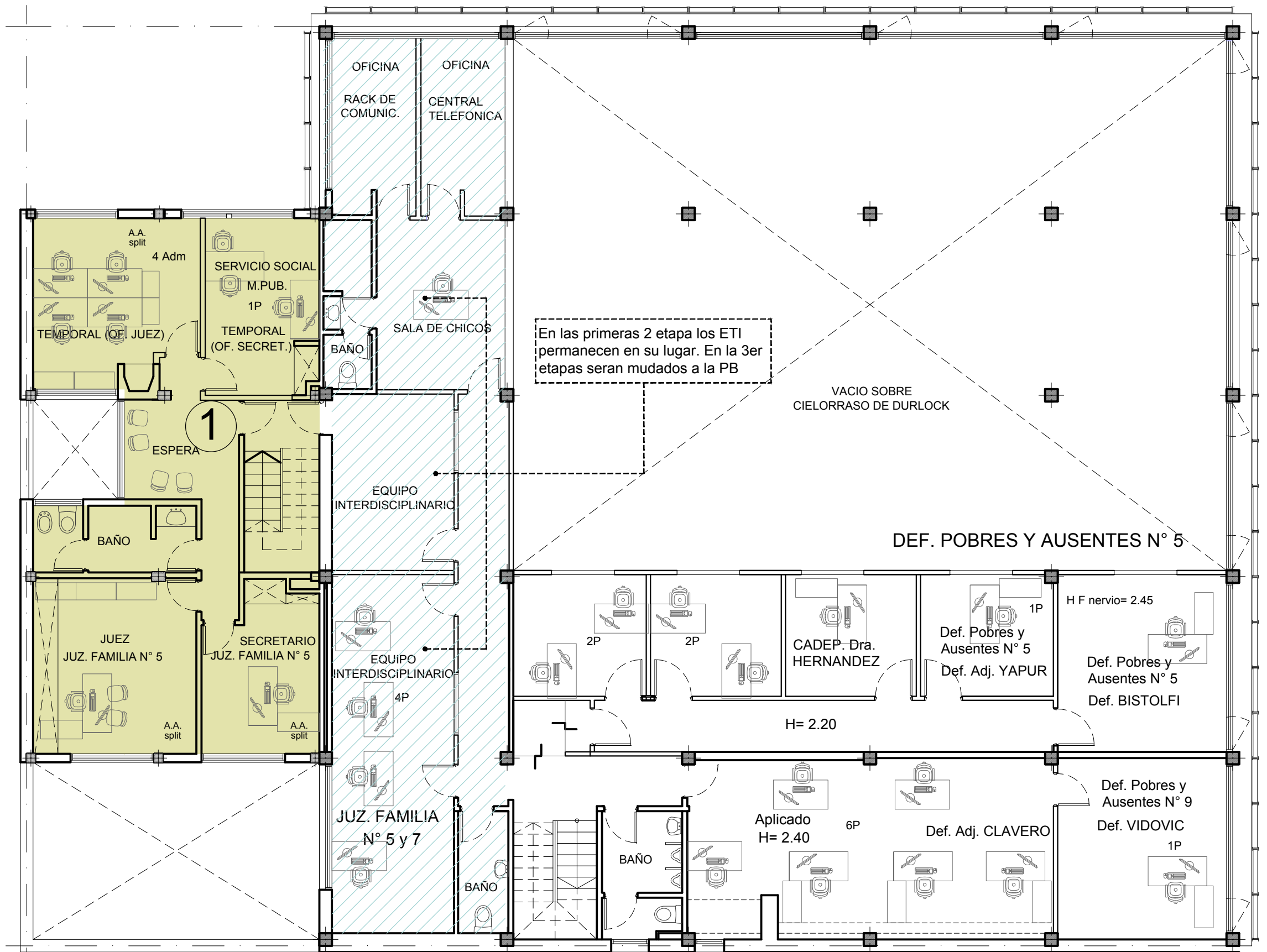

PLANTA 2° PISO

CALLE (5) ROCA (asfaltada con cordon cuneta)

1		* Refaccion espacios vacantes (ex-civiles), informatica, escalera y salida de emergencia. * Se muda el Juzgado de Familia N° 7 y Serv. Soc. MP
		* Se muda temporalmente la ME de Familia a ME ex civiles
2		* Refaccion Juzgado de Familia N° 7 y Atencion al Ciudadano y Deposito
		* Se muda la ME de Familia, y los Juzgados de Familia N° 5 y N° 7 a su espacio definitivo.
		* Solo quedan los ETI, estos eran removidos en la 3ra. Etapa temporalmente a las Salas de Acuerdo de PB. En la 6ta. Etapa se mudaran a su espacio final

3		* Traslado de Mesa de Entrada de Familia a su ubicacion final refaccionada en Etapa 2 * Construccion/Refaccion PB Salas de Audiencias, pisos PB, SM.
		* Se mudan temporalmente las Defensorias del 1er. Piso al sector que dejo Juzg. Fia N 5 * Se mudan temporalmente ETIs y Servicio Social a las Sala de Acuerdos de PB.
4		* En el espacio liberado por Defensorias se construye el nuevo Entrepiso * Terminado el Entrepiso, vuelven parte de las Defensorias que ocupan el ex Juzgado de Familia N 5 (solo al sector inferior). * Las oficinas ocupadas por Defensorias hacia el bloque de la ex-vivienda continuaran alli hasta la Etapa 6.
		* Se muda temporalmente la Defensora Ruiz del 1P, al sector del 2do. Piso que dejo el ETI.

5		* Se refacciona el Ex Juzgado de Familia N 5, asiento futuro para la CADEP * Ejecucion ascensor y puente hacia entrepiso.
		* Se muda la CADEP por etapas: 1_ Gabinetes de Denuncia, 2- Mesa de Entradas * Se mudan las Defensorias q ocupaban espacio temporal de archivos fia.

6		* Refaccionar sector 1er.P - oficinas, baño y oficce - * Concluida la refaccion, se trasladaran los ETI desde PB a su espacio definitivo en 1er piso
7		* Se ocupa la nueva superficie del entrepiso con el sector de defensorias a refaccionar en esta Etapa * Refaccionar sector de Defensorias de 2. P desocupadas
		* Mudar Defensorias 2.P a su espacio difinitivo y redistribuir espacios.
8		* Refaccionar en 2do piso los espacios desalojados por las Defensorias, estos quedaran disponibles para ETI y personal Administrativo

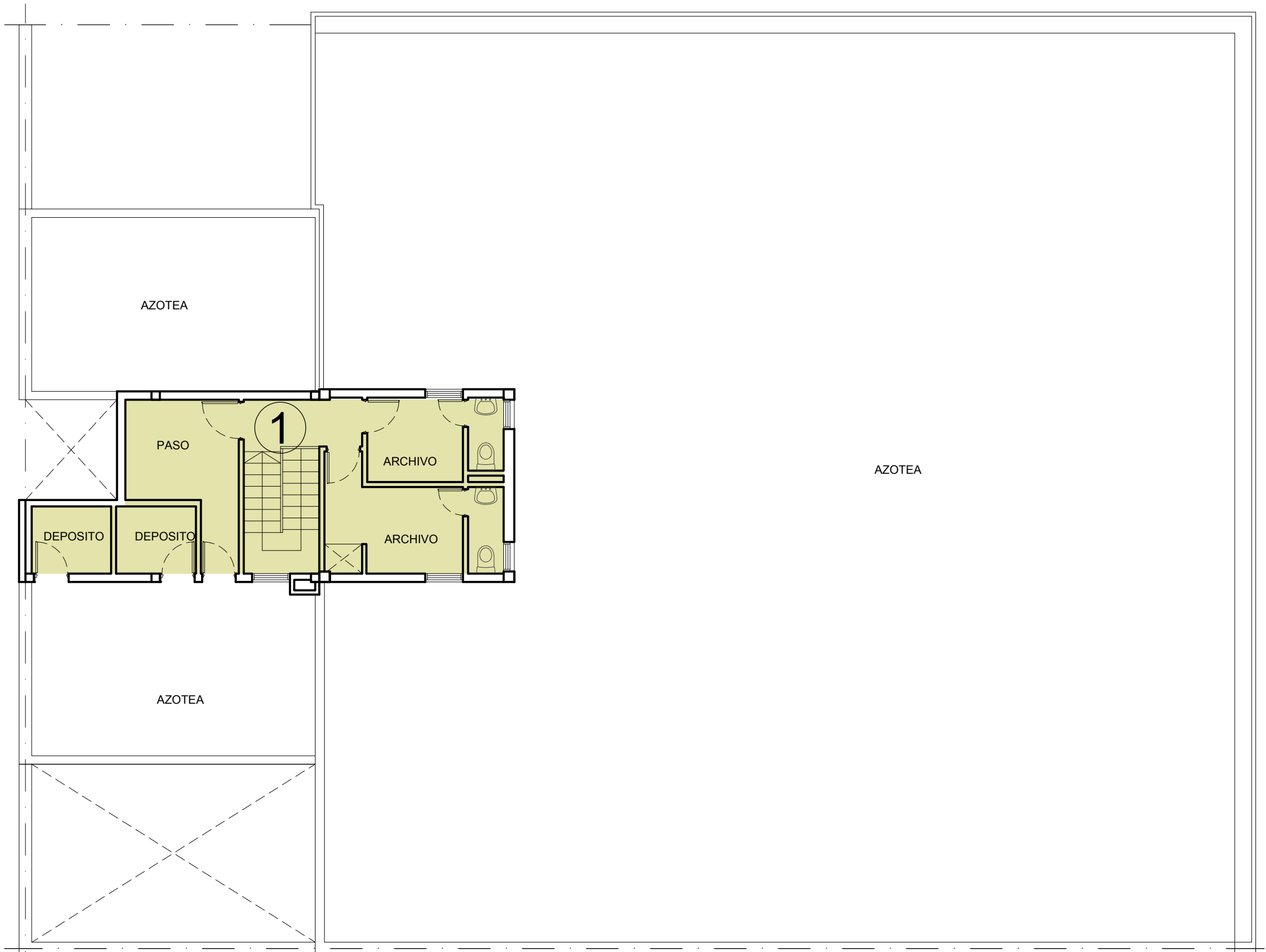

PLANTA AZOTEA

1		* Refaccion espacios vacantes (ex-civiles), informatica, escalera y salida de emergencia. * Se muda el Juzgado de Familia N° 7 y Serv. Soc. MP
		* Se muda temporalmente la ME de Familia a ME ex civiles
2		* Refaccion Juzgado de Familia N° 7 y Atencion al Ciudadano y Deposito
		* Se muda la ME de Familia, y los Juzgados de Familia N° 5 y N° 7 a su espacio definitivo. * Solo quedan los ETI, estos eran removidos en la 3ra. Etapa temporalmente a las Salas de Acuerdo de PB. En la 6ta. Etapa se mudaran a su espacio final

3		* Traslado de Mesa de Entrada de Familia a su ubicacion final refaccionada en Etapa 2 * Construccion/Refaccion PB Salas de Audiencias, pisos PB, SM.
		* Se mudan temporalmente las Defensorias del 1er. Piso al sector que dejo Juzg. Fila N 5 * Se mudan temporalmente ETIs y Servicio Social a las Sala de Acuerdos de PB.
4		* En el espacio liberado por Defensorias se construye el nuevo Entrepiso * Terminado el Entrepiso, vuelven parte de las Defensorias que ocupan el ex Juzgado de Familia N 5 (solo al sector inferior). * Las oficinas ocupadas por Defensorias hacia el bloque de la ex-vivienda continuaran alli hasta la Etapa 6. * Se muda temporalmente la Defensora Ruiz del 1P, al sector del 2do. Piso que dejo el ETI.

5		* Se refacciona el Ex Juzgado de Familia N 5, asiento futuro para la CADEP * Ejecucion ascensor y puente hacia entrepiso.
		* Se muda la CADEP por etapas: 1- Cabinetes de Denuncia, 2- Mesa de Entradas * Se mudan las Defensorias q ocupaban espacio temporal de archivos filia.

6		* Refaccionar sector 1er.P - oficinas, baño y oficce - * Concluida la refaccion, se trasladaran los ETI desde PB a su espacio definitivo en 1er piso
		* Se ocupa la nueva superficie del entrepiso con el sector de defensorias a refaccionar en esta Etapa * Refaccionar sector de Defensorias de 2. P desocupadas
7		* Mudar Defensorias 2.P a su espacio definitivo y redistribuir espacios.
8		* Refaccionar en 2do piso los espacios desalojados por las Defensorias, estos quedaran disponibles para ETI y personal Administrativo

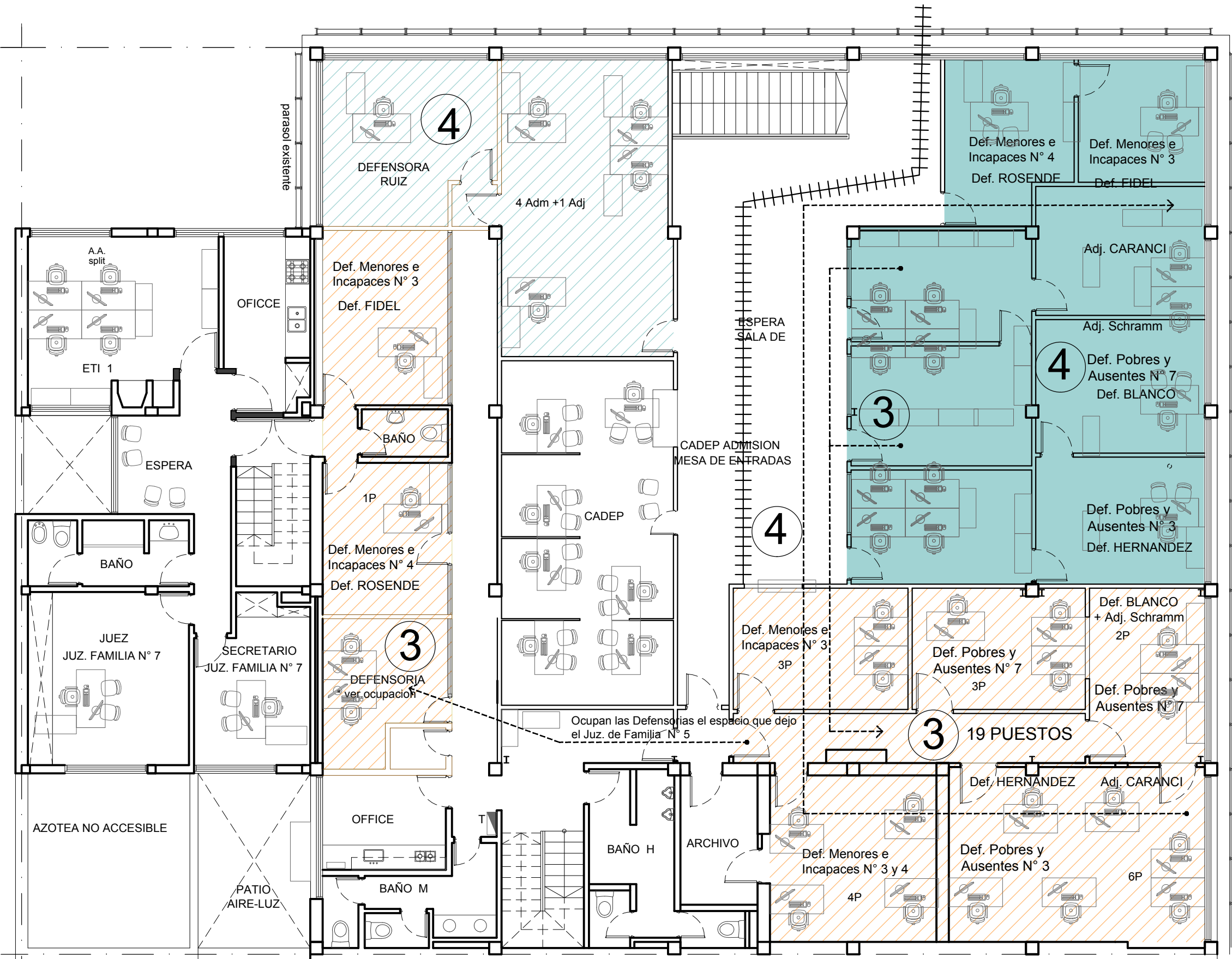

PLANTA 1° PISO

1		* Refaccion espacios vacantes (ex-civiles), informatica, escalera y salida de emergencia. * Se muda el Juzgado de Familia N° 7 y Serv. Soc. MP
		* Se muda temporalmente la ME de Familia a ME ex civiles
2		* Refaccion Juzgado de Familia N° 7 y Atencion al Ciudadano y Deposito
		* Se muda la ME de Familia, y los Juzgados de Familia N° 5 y N° 7 a su espacio definitivo. * Solo quedan los ETI, estos eran removidos en la 3ra. Etapa temporalmente a las Salas de Acuerdo de PB. En la 6ta. Etapa se mudaran a su espacio final

3		* Traslado de Mesa de Entrada de Familia a su ubicacion final refaccionada en Etapa 2 * Construccion/Refaccion PB Salas de Audiencias, pisos PB, SM.
		* Se mudan temporalmente las Defensorias del 1er. Piso al sector que dejo Juzg. Fila N 5 * Se mudan temporalmente ETIs y Servicio Social a las Sala de Acuerdos de PB.
4		* En el espacio liberado por Defensorias se construye el nuevo Entrepiso * Terminado el Entrepiso, vuelven parte de las Defensorias que ocupan el ex Juzgado de Familia N 5 (solo al sector inferior). * Las oficinas ocupadas por Defensorias hacia el bloque de la ex-vivienda continuaran alli hasta la Etapa 6.
		* Se muda temporalmente la Defensora Ruiz del 1P, al sector del 2do. Piso que dejo el ETI.

5		* Se refacciona el Ex Juzgado de Familia N 5, asiento futuro para la CADEP
		* Ejecucion ascensor y puente hacia entpiso.
		* Se muda la CADEP por etapas: 1- Gabinetes de Denuncia, 2- Mesa de Entradas * Se mudan las Defensorias q ocupaban espacio temporal de archivos filia.

6		* Refaccionar sector 1er.P - oficinas, baño y oficce - * Concluida la refaccion, se trasladaran los ETI desde PB a su espacio definitivo en 1er piso
		* Se ocupa la nueva superficie del entpiso con el sector de defensorias a refaccionar en esta Etapa * Refaccionar sector de Defensorias de 2. P desocupadas
7		* Mudar Defensorias 2.P a su espacio definitivo y redistribuir espacios.
8		* Refaccionar en 2do piso los espacios desalojados por las Defensorias, estos quedaran disponibles para ETI y personal Administrativo

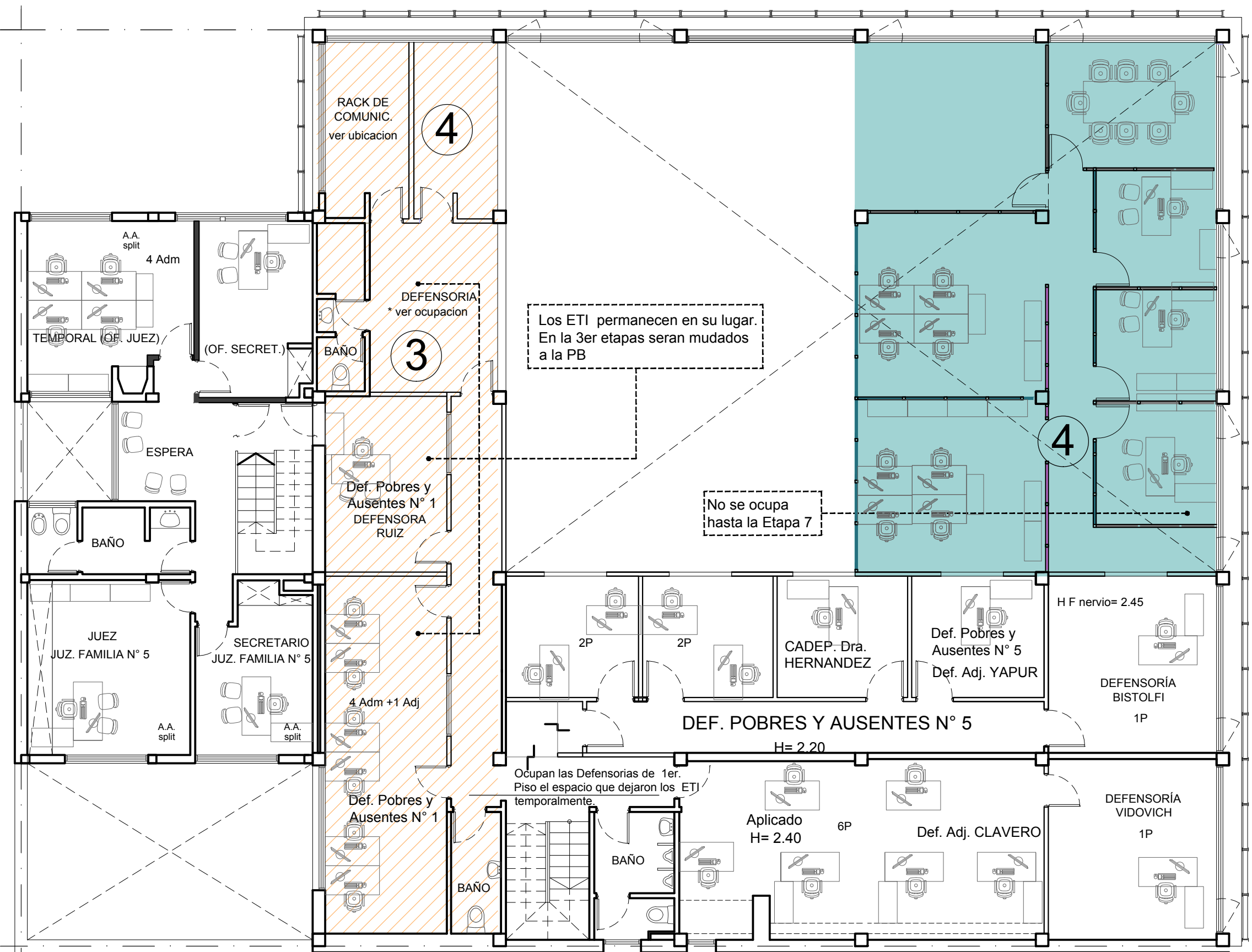

PLANTA 2° PISO

DEF. POBRES Y AUSENTES N° 9

DEFENSORIA N° 1

1		* Refaccion espacios vacantes (ex-civiles), informatica, escalera y salida de emergencia. * Se muda el Juzgado de Familia N° 7 y Serv. Soc. MP
		* Se muda temporalmente la ME de Familia a ME ex civiles
2		* Refaccion Juzgado de Familia N° 7 y Atencion al Ciudadano y Deposito
		* Se muda la ME de Familia, y los Juzgados de Familia N° 5 y N° 7 a su espacio definitivo. * Solo quedan los ETI, estos eran removidos en la 3ra. Etapa temporalmente a las Salas de Acuerdo de PB. En la 6ta. Etapa se mudaran a su espacio final

3		* Traslado de Mesa de Entrada de Familia a su ubicacion final refaccionada en Etapa 2 * Construccion/Refaccion PB Salas de Audiencias, pisos PB, SM.
		* Se mudan temporalmente las Defensorias del 1er. Piso al sector que dejo Juzg. Flia N 5 * Se mudan temporalmente ETIs y Servicio Social a las Sala de Acuerdos de PB.
4		* En el espacio liberado por Defensorias se construye el nuevo Entrepiso * Terminado el Entrepiso, vuelven parte de las Defensorias que ocupan el ex Juzgado de Familia N 5 (solo al sector inferior). * Las oficinas ocupadas por Defensorias hacia el bloque de la ex-vivienda continuaran alli hasta la Etapa 6.
		* Se muda temporalmente la Defensora Ruiz del 1P, al sector del 2do. Piso que dejo el ETI.

5		* Se refacciona el Ex Juzgado de Familia N 5, asiento futuro para la CADEP * Ejecucion ascensor y puente hacia entrepiso.
		* Se muda la CADEP por etapas: 1- Gabinetes de Denuncia, 2- Mesa de Entradas * Se mudan las Defensorias q ocupaban espacio temporal de archivos flia.

6		* Refaccionar sector 1er.P - oficinas, baño y ofice -.
		* Concluida la refaccion, se trasladaran los ETI desde PB a su espacio definitivo en 1er piso
7		* Se ocupa la nueva superficie del entrepiso con el sector de defensorias a refaccionar en esta Etapa * Refaccionar sector de Defensorias de 2. P desocupadas
		* Mudar Defensorias 2.P a su espacio difinitivo y redistribuir espacios.
8		* Refaccionar en 2do piso los espacios desalojados por las Defensorias, estos quedaran disponibles para ETI y personal Administrativo

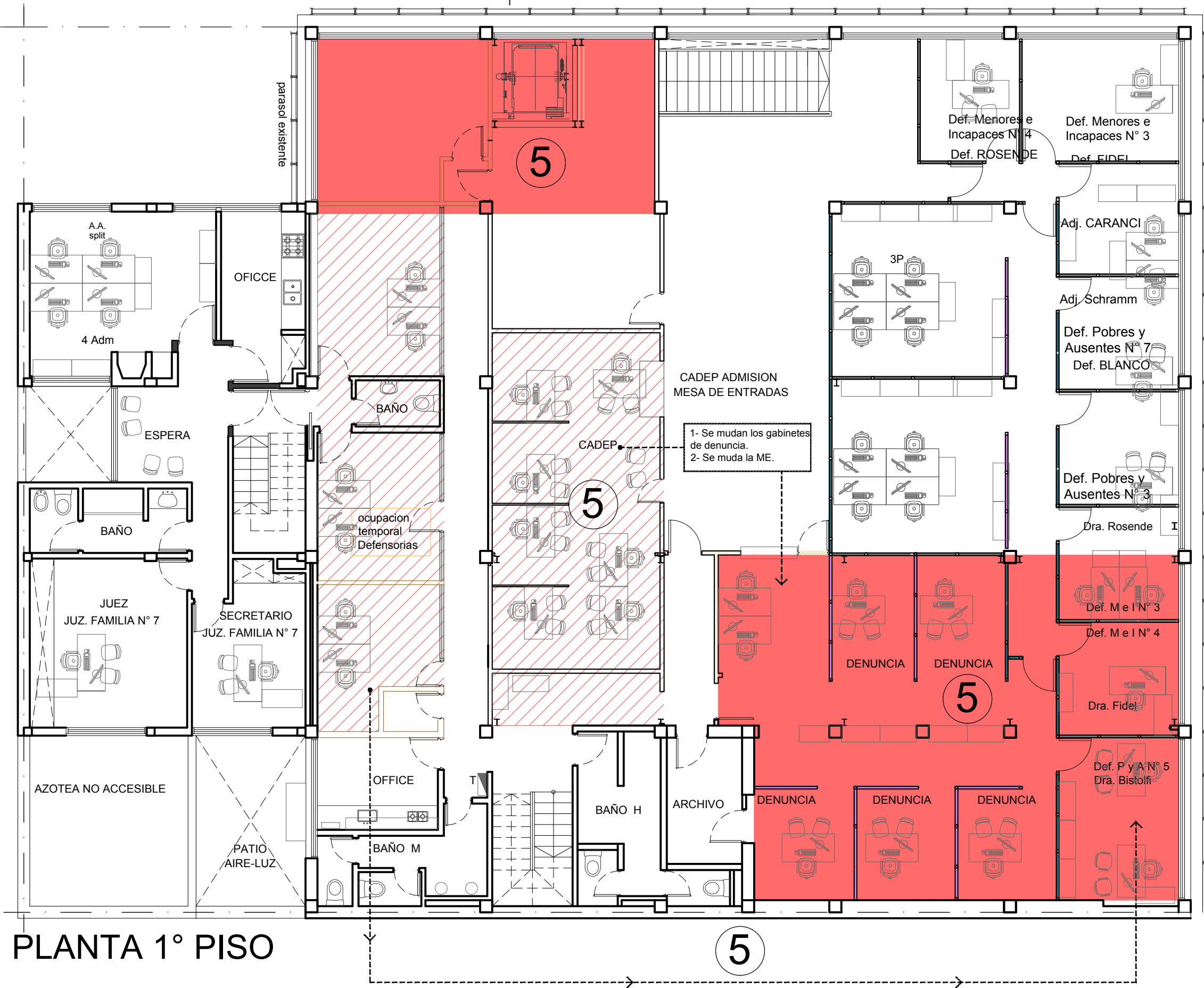

PLANTA 1° PISO

5

1		* Refaccion espacios vacantes (ex-civiles), informatica, escalera y salida de emergencia. * Se muda el Juzgado de Familia N° 7 y Serv. Soc. MP
		* Se muda temporalmente la ME de Familia a ME ex civiles

3		* Traslado de Mesa de Entrada de Familia a su ubicacion final refaccionada en Etapa 2 * Construccion/Refaccion PB Salas de Audiencias, pisos PB, SM.
		* Se mudan temporalmente las Defensorias del 1er. Piso al sector que dejo Juzg. Flia N 5 * Se mudan temporalmente ETIs y Servicio Social a las Sala de Acuerdos de PB.
4		* En el espacio liberado por Defensorias se construye el nuevo Entrepiso * Terminado el Entrepiso, vuelven parte de las Defensorias que ocupan el ex Juzgado de Familia N 5 (solo al sector inferior). * Las oficinas ocupadas por Defensorias hacia el bloque de la ex-vivienda continuaran alli hasta la Etapa 6.
		* Se muda temporalmente la Defensora Ruiz del 1P, al sector del 2do. Piso que dejo el ETI.

5		* Se refacciona el Ex Juzgado de Familia N 5, asiento futuro para la CADEP * Ejecucion ascensor y puente hacia entrepiso.
		* Se muda la CADEP por etapas: 1- Gabinetes de Denuncia, 2- Mesa de Entradas * Se mudan las Defensorias q ocupaban espacio temporal de archivos flia.

6		* Refaccionar sector 1er.P - oficinas, baño y office -.
7		* Concluida la refaccion, se trasladaran los ETI desde PB a su espacio definitivo en 1er piso
		* Se ocupa la nueva superficie del entrepiso con el sector de defensorias a refaccionar en esta Etapa * Refaccionar sector de Defensorias de 2. P desocupadas
8		* Mudar Defensorias 2.P a su espacio difinitivo y redistribuir espacios. * Refaccionar en 2do piso los espacios desalojados por las Defensorias, estos quedaran disponibles para ETI y personal Administrativo

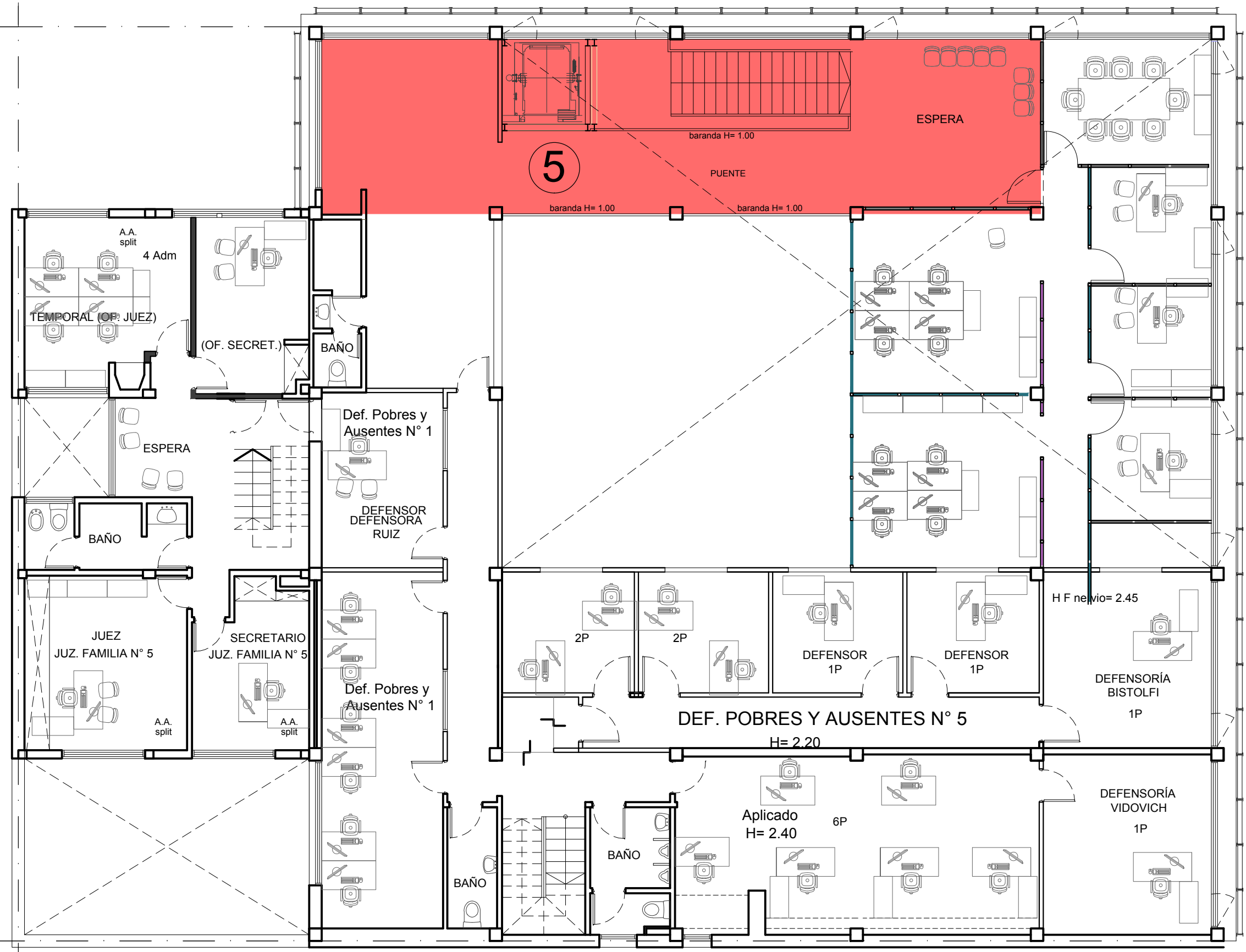





PLANTA 2° PISO

DEF. POBRES Y AUSENTES N° 9

REFERENCIAS:

- 1- Tablero electrico: se deberá invertir el acceso al tablero principal, para que el mismo sea directamente desde la via publica.
- 2- Se realizaran las tareas necesarias a los efectos de instalar un ascensor de 3 paradas. La caja del mismo estara compuesta con estructura de perfileria metalica y vidrio con las características correspondientes.
- 3- Extraer reja y adaptar la carpinteria señalada a los efectos que la misma contenga la puerta de salida de emergencia.
- 4- Se materializaran los cierres faltantes de la caja de escalera con los materiales ignifugos correspondientes a fin que cumpla con los requisitos para funcionar como escalera de emergencia.
- 6- En este sector se colocara una carpinteria que permita la salida al patio directamente desde el actual deposito de Informatica.

PISOS:

-  Colocar piso porcellanatto sobre piso existente
-  Reemplazar piso existente por porcellanatto idem sector
-  Retirar piso existente, relizar carpeta y colocar piso porcellanatto idem sector.
-  Ejecutar contrapiso con terminacion rodillado.

TABIQUES:

-  A demoler

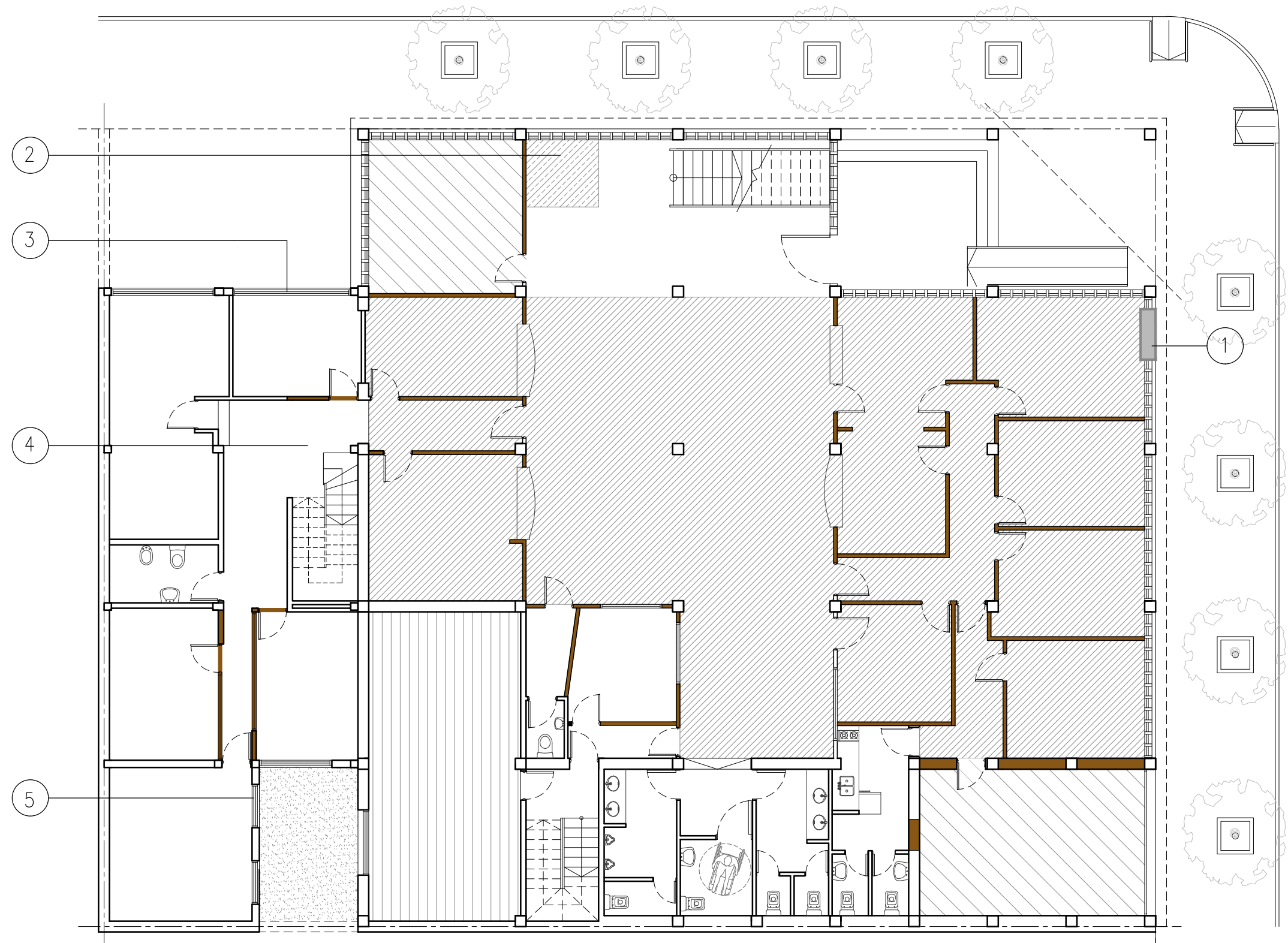

PLANTA BAJA

REFERENCIAS:

1- Se deberá desmontar los plcares y demoler la pared interna a fin de generar el vano para la futura puerta de acceso al office.

2- Se materializaran los cierres faltantes de la caja de escalera con los materiales ignifugos correspondientes a fin que cumpla con los requisitos para funcionar como escalera de emergencia.

3- Sobre los patios internos se efectuara cerramientos laterales y superiores, montados estos sobre estructura de perfileria metalica. Estos cerramientos deberan permitir el paso de aire y luz.

4- Se intervendran los sanitarios existentes reemplazando pisos revestimientos y artefactos sanitarios.

5- El piso de madera sera reacondicionado, reponiendo las piezas faltantes y/o sueltas.

6- Se debera adaptar la carpinteria generando paños de abrir en coincidencia con los espacios de oficinas.

7- Se reemplazara la carpinteria con perfileria oxidada producto el ingreso de agua de la cubierta y se reemplazaran los paños vidriados pintados

8- En el office reemplazara la mesada por una de granito pulido, bacha y anafe (eléctrico) nuevo, se colocaran muebles de guardao inferior y superior (alacena). Se realizara revestimiento.

9- Se intervendran los baños existentes extrayendo revestimientos, sanitarios, cañeria, etc., reconfigurando los espacios acorde a lo indicado en planos de obra.

PISOS:

 Piso de parquet a reacondicionar

 Reemplazar piso existente por porcellanatto idem sector PB

 Ascensor

TABIQUES:

 A demoler

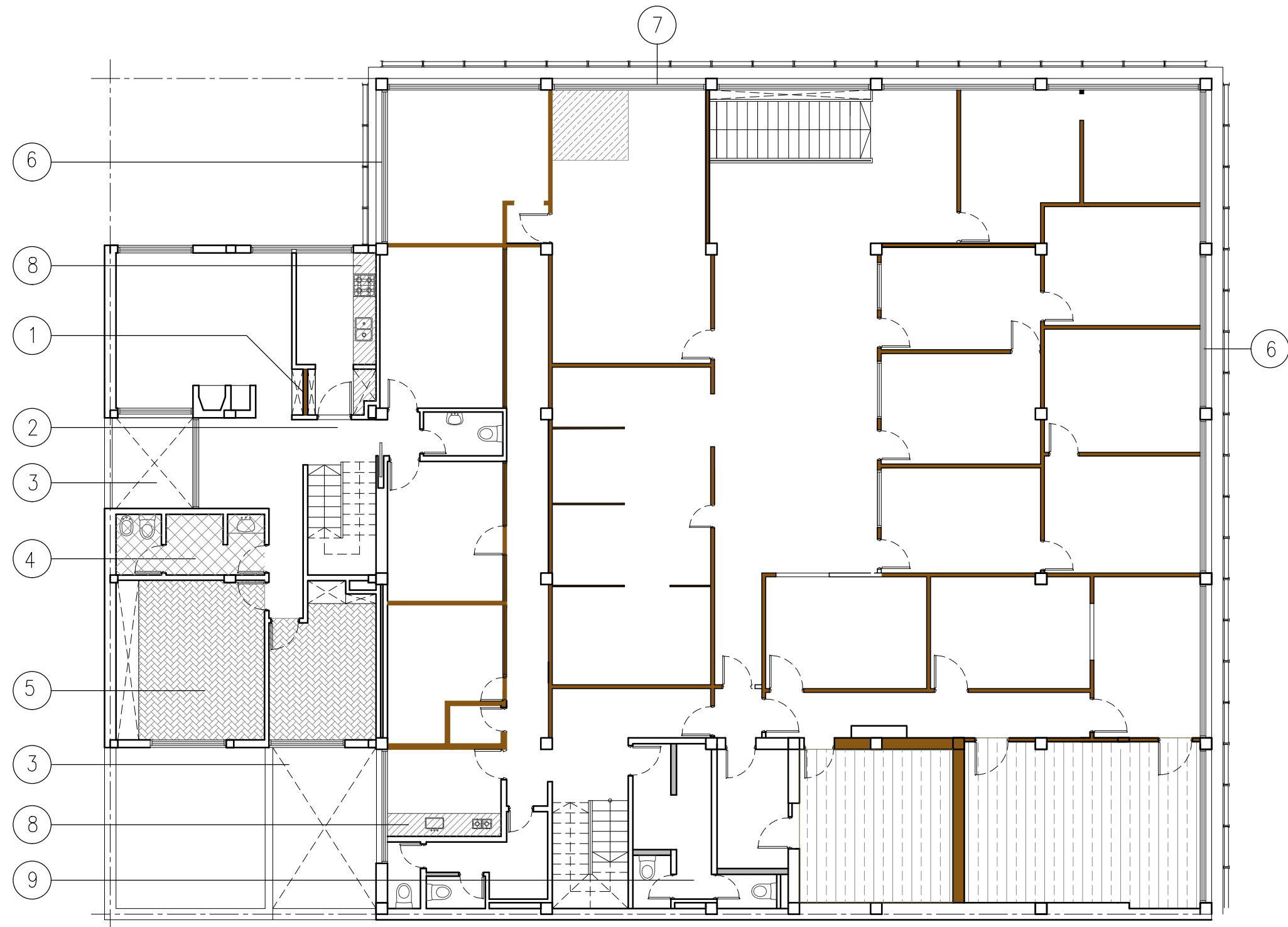

PLANTA PRIMER PISO

REFERENCIAS:

1- Se colocara piso flotante sobre el existente a fin de otorgar un plano homogéneo a la nueva oficina.

2- Se materializaran los cierres faltantes de la caja de escalera con los materiales ignifugos correspondientes a fin que cumpla con los requisitos para funcionar como escalera de emergencia.

3- Sobre los patios internos se efectuara cerramientos laterales y superiores, montados estos sobre estructura de perfiles metálicos. Estos cerramientos deberán permitir el paso de aire y luz.

4- Se intervendran los sanitarios existentes reemplazando revestimientos y artefactos sanitarios. En este nivel dentro del sanitario se conformara un office.



5- Se ejecutara un entrepiso nuevo mediante construcción en seco, a través estructura de perfiles metálicos. El plano de apoyo sera de placas de fenolico atornilladas, por encima este se colocara piso de goma.

6- Se deberá adaptar la carpintería generando paños de abrir en coincidencia con los espacios de oficinas.

7- Se reemplazara la carpintería con perfiles oxidados producto el ingreso de agua de la cubierta y se reemplazaran los paños vidriados pintados.

8- Se construira un tramo de escalera con las mismas características del entrepiso que sirva de conexión entre éste y el primer nivel.

PISOS:

-  Piso de parquet a reacondicionar
-  Reemplazar piso existente por porcelanatto idem sector PB
-  Piso de goma sobre entrepiso

 Ascensor

TABIQUES:

 A demoler

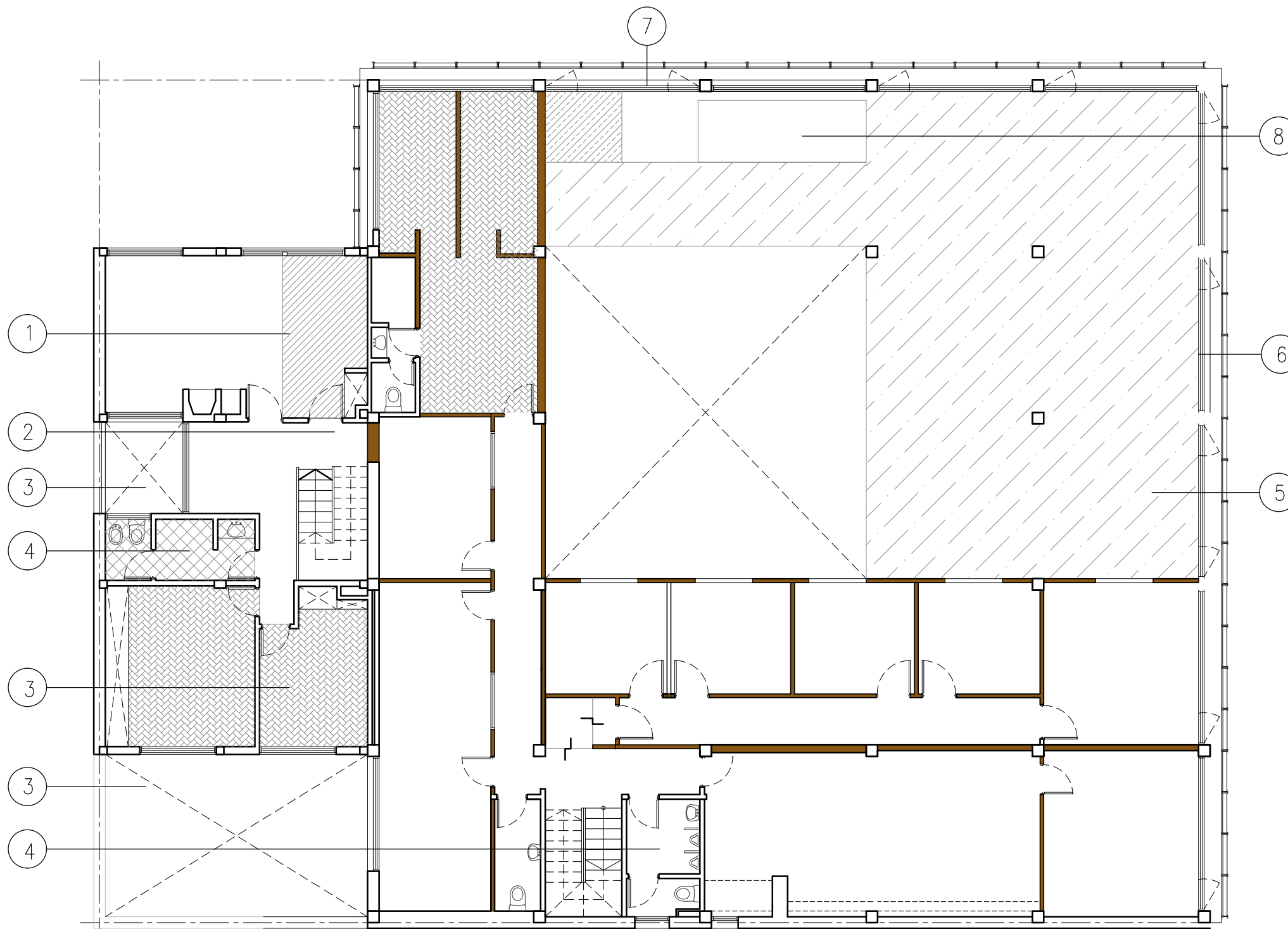

PLANTA SEGUNDO PISO

ESQUEMA UNIFILAR PB

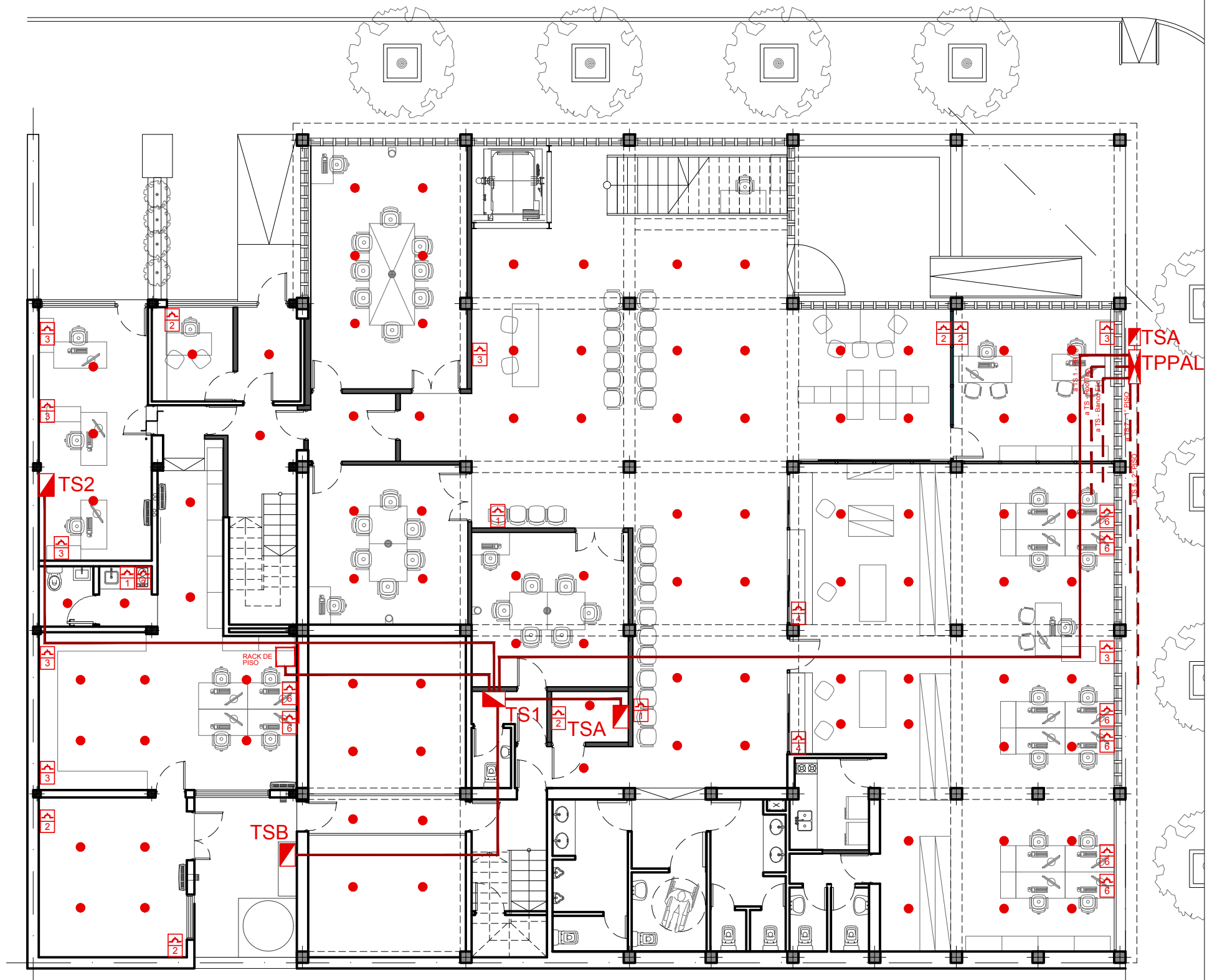
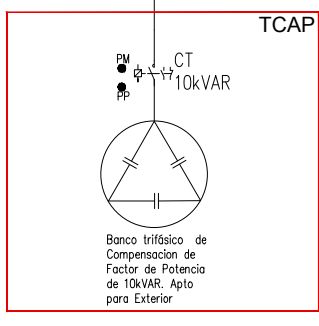
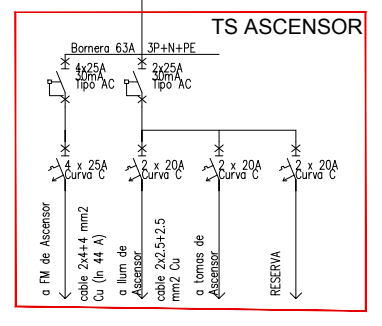
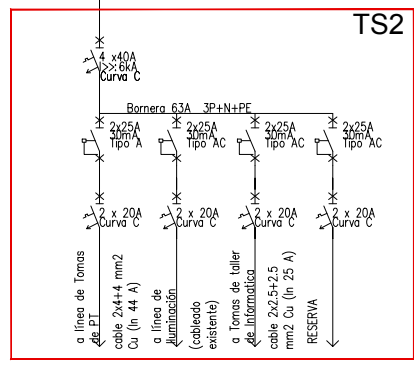
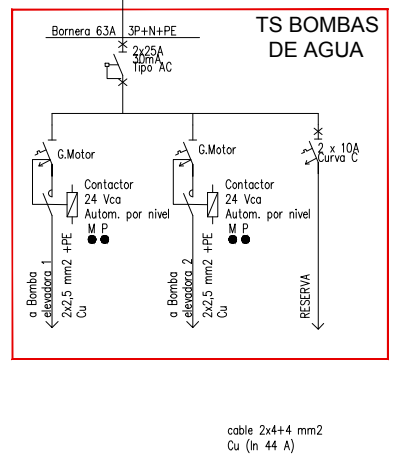
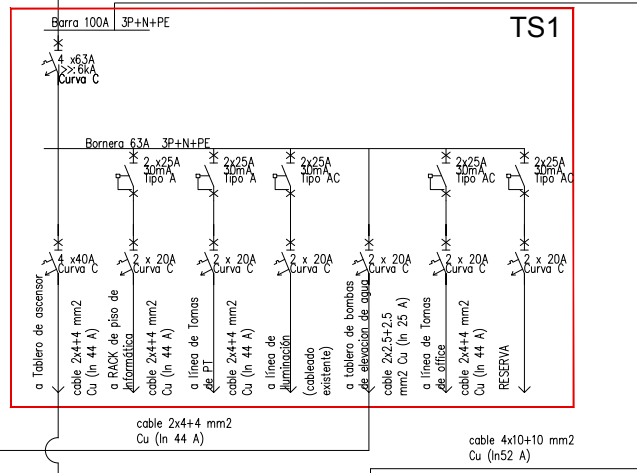
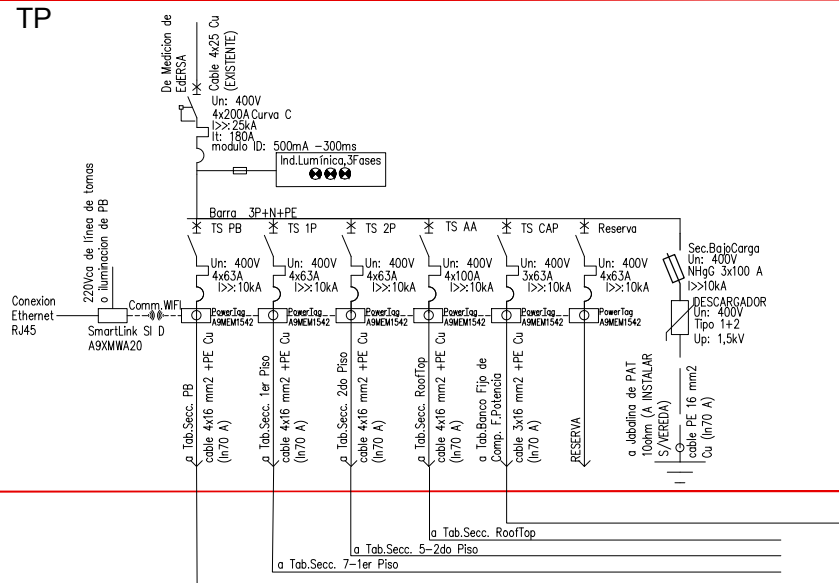

ESQUEMA UNIFILAR 1° PISO

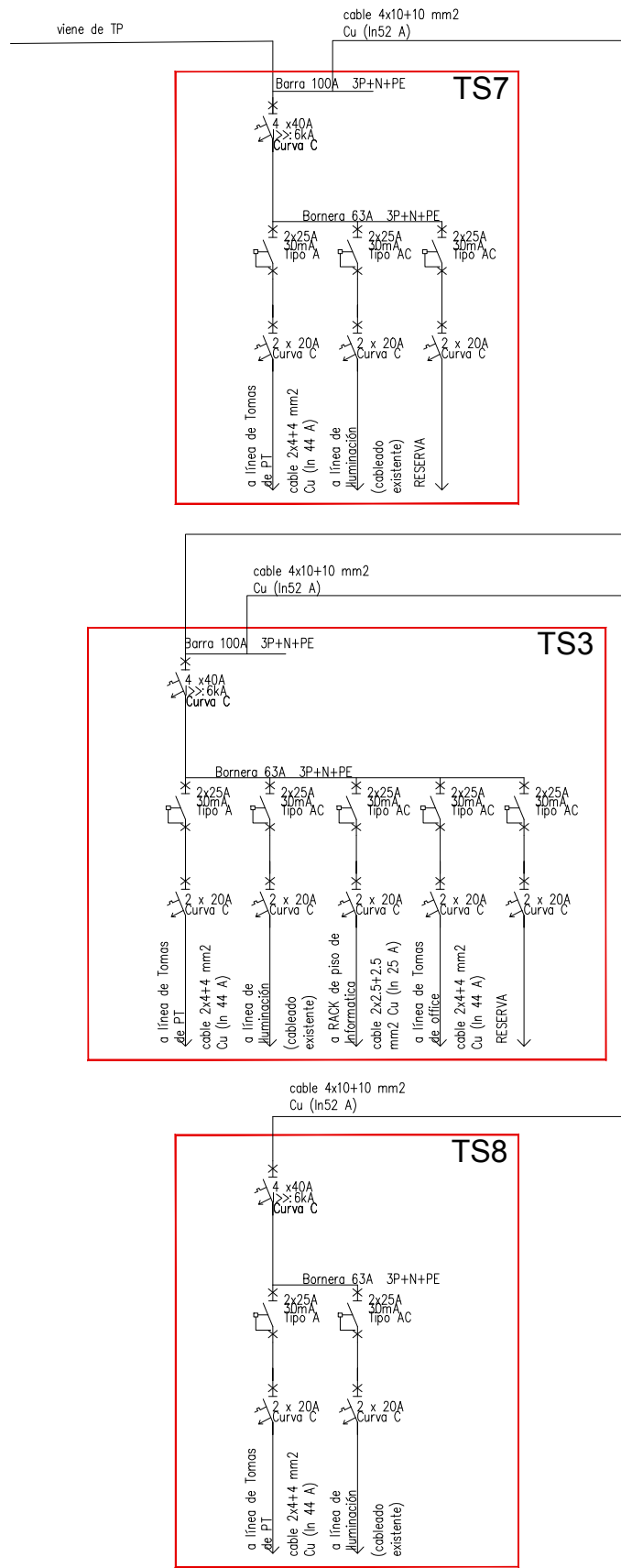

ESQUEMA UNIFILAR 2° PISO

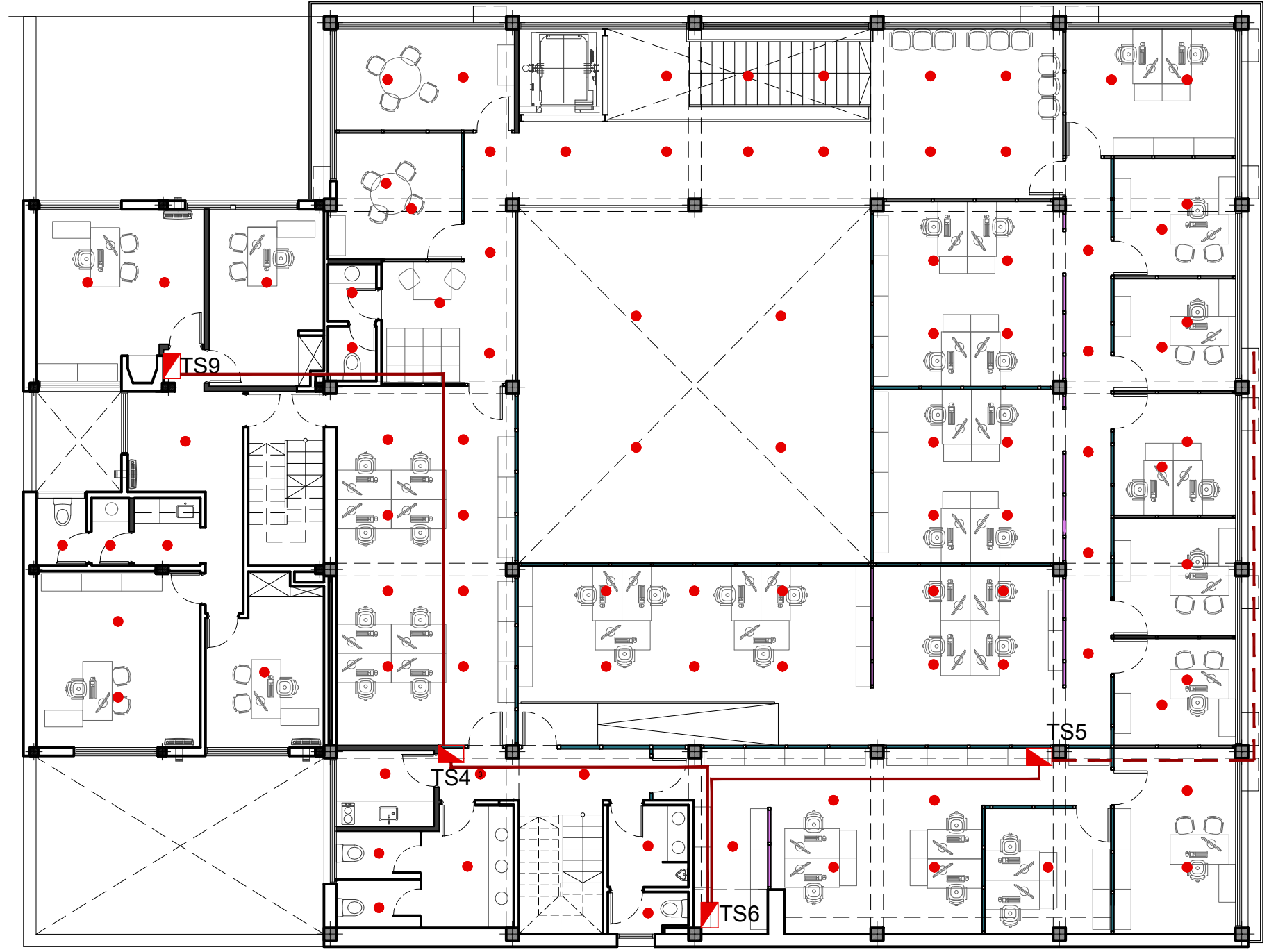
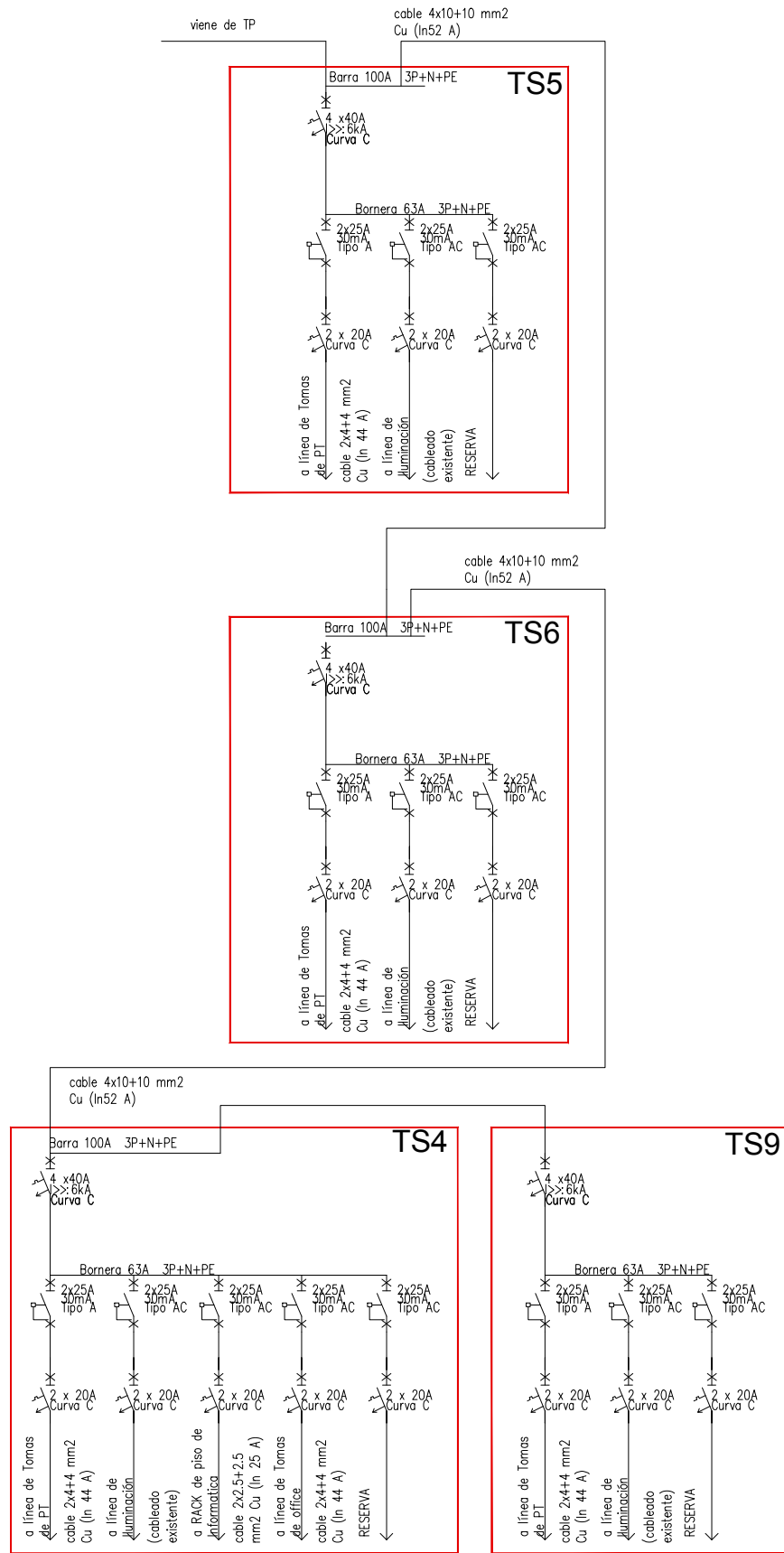

ROCA Y SARMIENTO

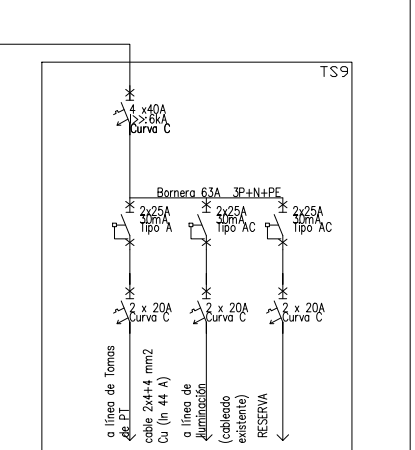
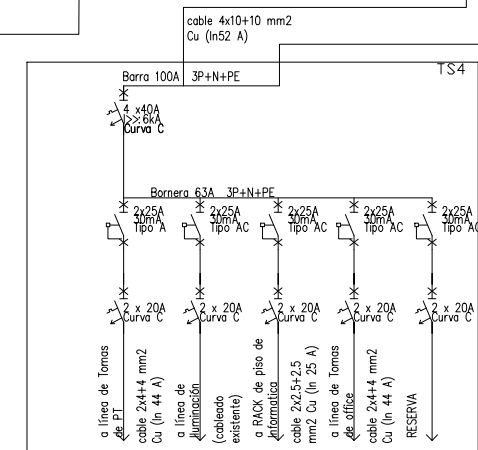
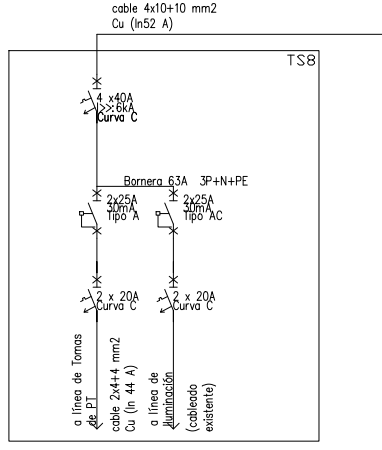
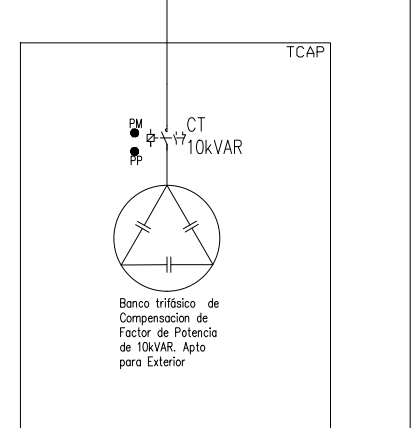
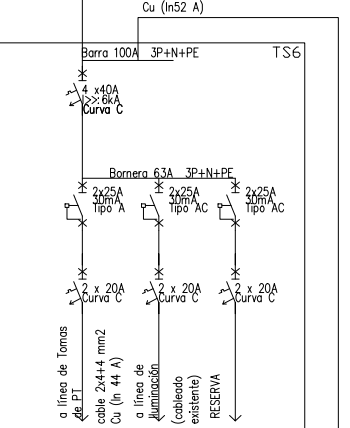
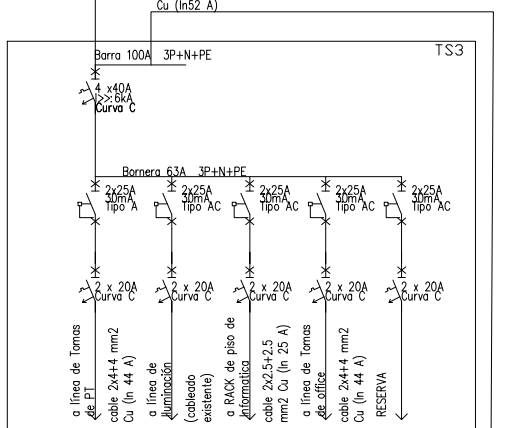
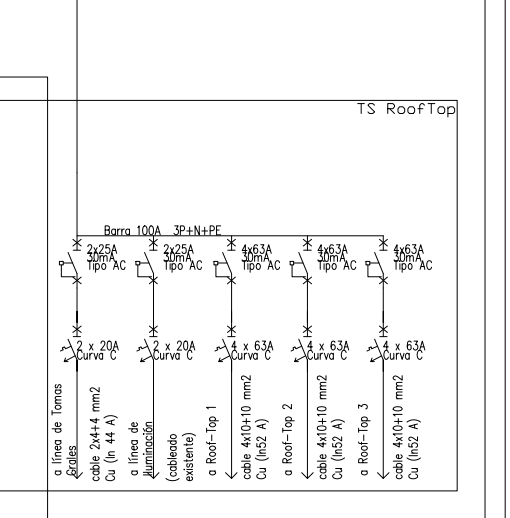
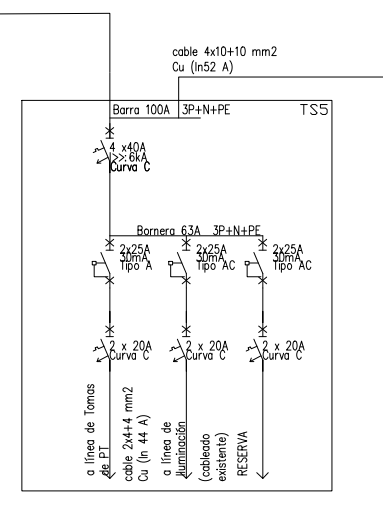
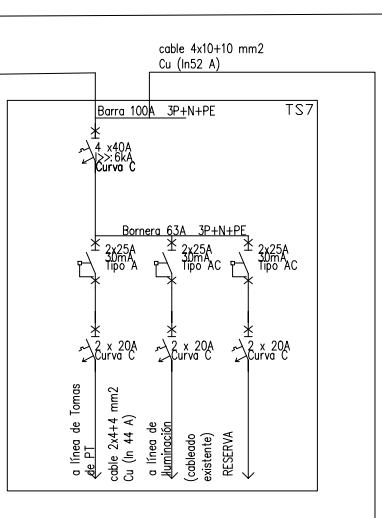
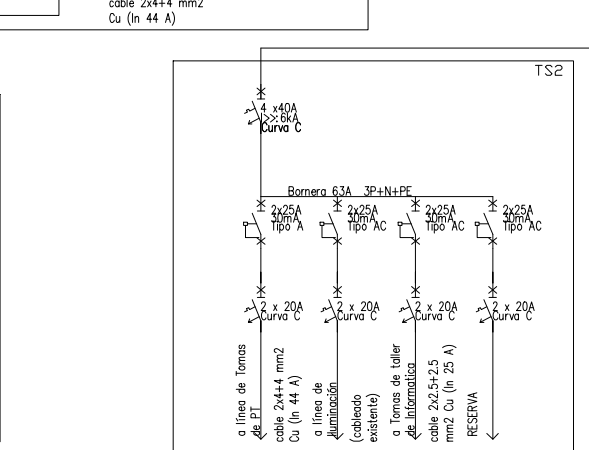
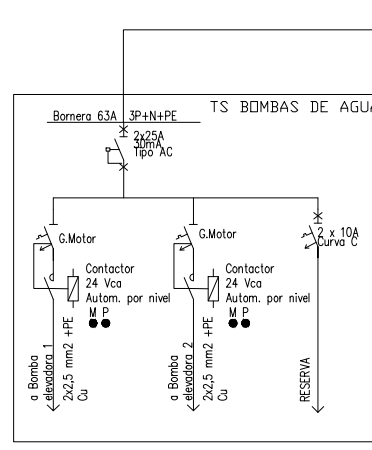
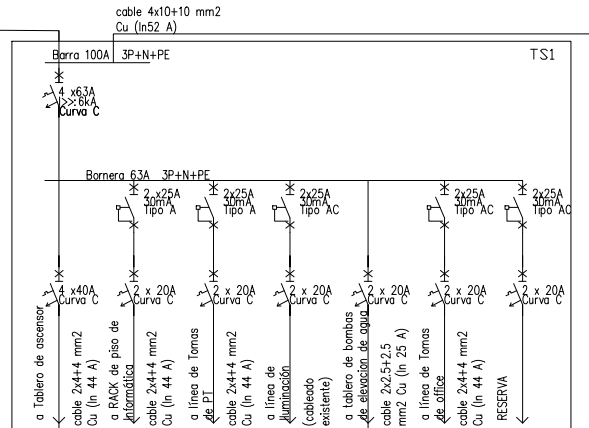
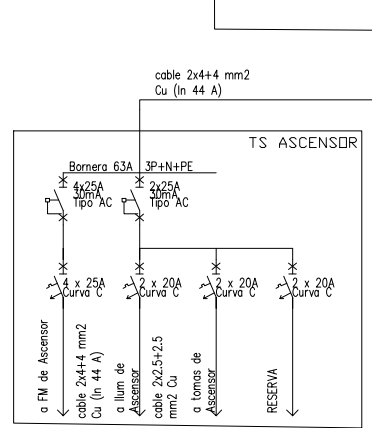
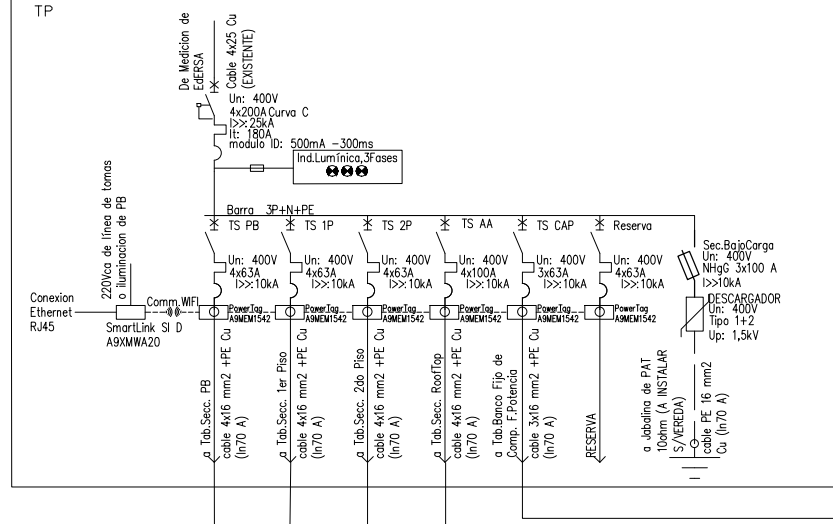

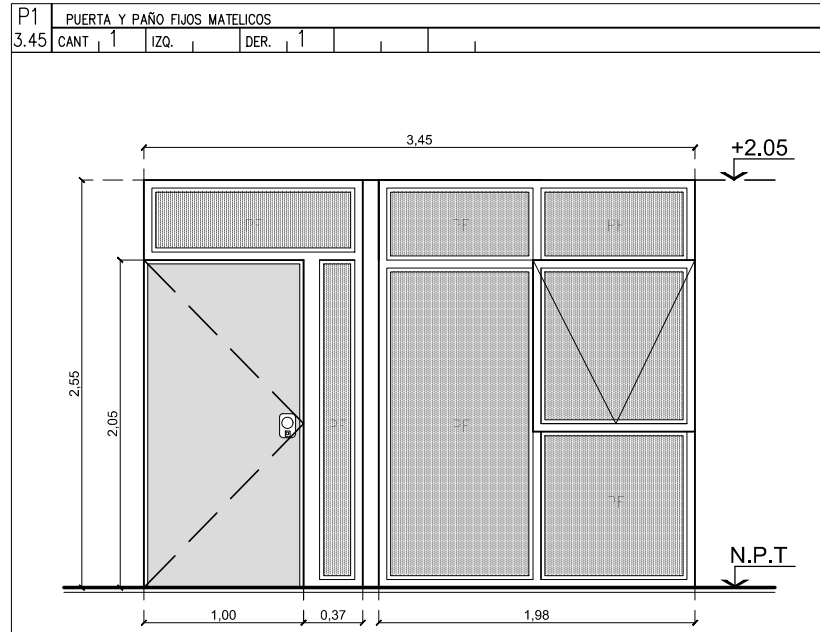

PREMARCO	
MARCO	DE CHAPA PLGADA
HOJA	HOJA DE ABIR DE CHAPA LISA CON RELLENO HOMOGEO, EN AZAS Y BARRAS CON PINTURA EPOMI BLANCA LIBRE DE MANTENIMIENTO, CON BARRAL ANTIPANICO INTERIOR, POMO Y CERRADURA EXTERIOR. HOJA DE ABIR TIPO SANDWICH, UNIDOS REFREJADOS CON TORNILLOS FIJOS.
VIDRIO	
CERRADURA	BARRAL ANTIPANICO INTERIOR, POMO Y CERRADURA EXTERIOR.
HERRAJES	BISAGRAS EN HOJA DE ABRIR EMBUTIDAS

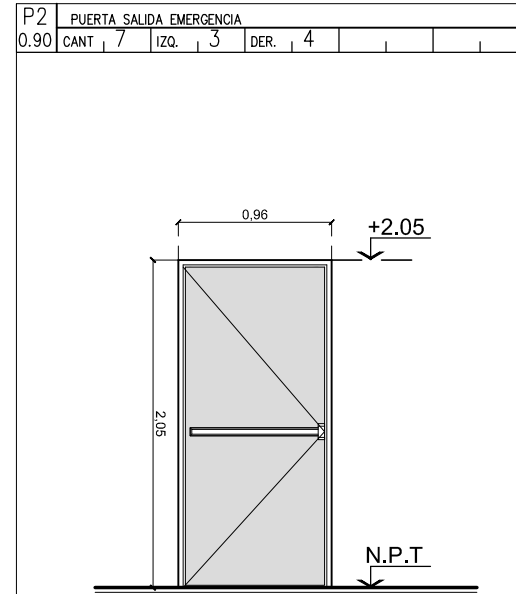

PREMARCO	
MARCO	DE CHAPA PLGADA
HOJA	HOJA DE ABIR DE CHAPA LISA CON RELLENO HOMOGEO, PINTADAS ANCHAS AZARAS CON PINTURA EPOMI BLANCA LIBRE DE MANTENIMIENTO, CON BARRAL ANTIPANICO.
VIDRIO	
CERRADURA	BARRAL ANTIPANICO
HERRAJES	BISAGRAS EMBUTIDAS

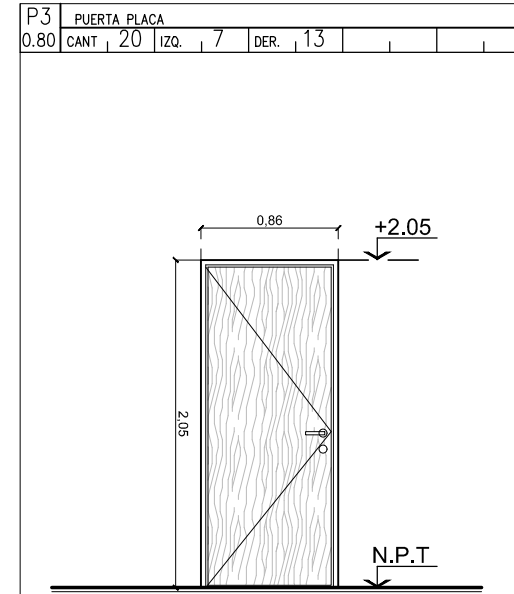

PREMARCO	
MARCO	DE VALUNA 15CM CON BURLIL
HOJA	HOJA DE ABIR CONFORMADA CON DOS PAVELES ENCOCLADOS Y PRENSADOS AL BASTIDOR DE MADERA, UNDO DE ABEJA, CRIS ENCHAPADAS CON LAMINAS CELDRO.
VIDRIO	
CERRADURA	ESTANDAR DE EMBUTIR
HERRAJES	3 BISAGRAS EN HOJA DE ABRIR

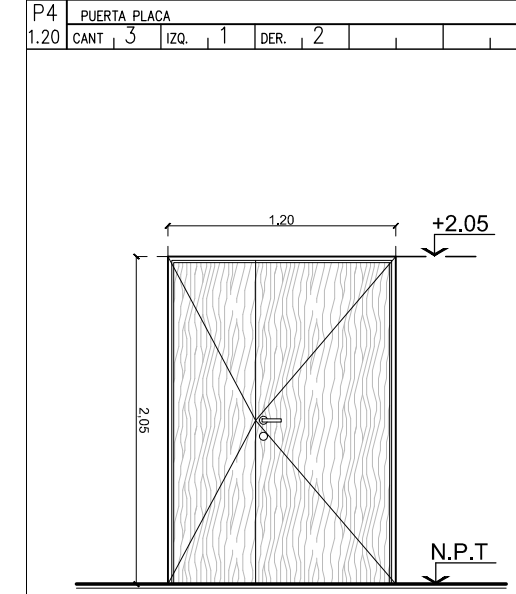

PREMARCO	
MARCO	DE MADERA 15CM CON BURLIL
HOJA	HOJAS DE ABIR CONFORMADAS POR DOS PAVELES ENCOCLADOS Y PRENSADOS AL BASTIDOR DE MADERA, UNDO DE ABEJA, CRIS ENCHAPADAS CON LAMINAS CELDRO.
VIDRIO	
CERRADURA	ESTANDAR DE EMBUTIR
HERRAJES	3 BISAGRAS EN HOJA DE ABRIR

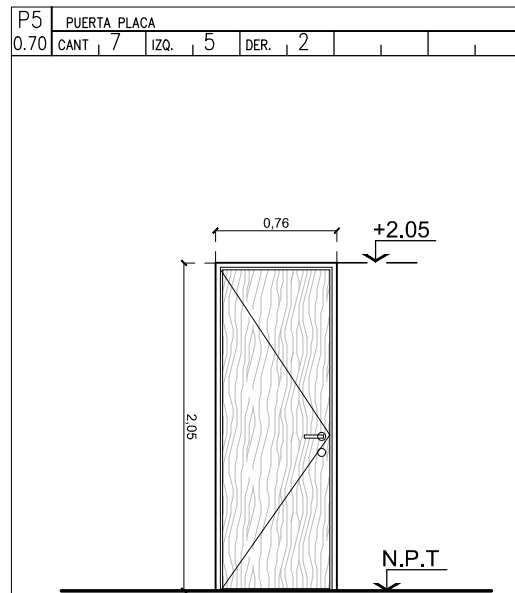

PREMARCO	
MARCO	DE VALUNA 15CM CON BURLIL
HOJA	HOJA DE ABIR CONFORMADA CON DOS PAVELES ENCOCLADOS Y PRENSADOS AL BASTIDOR DE MADERA, UNDO DE ABEJA, CRIS ENCHAPADAS CON LAMINAS CELDRO.
VIDRIO	
CERRADURA	ESTANDAR DE EMBUTIR
HERRAJES	3 BISAGRAS EN HOJA DE ABRIR

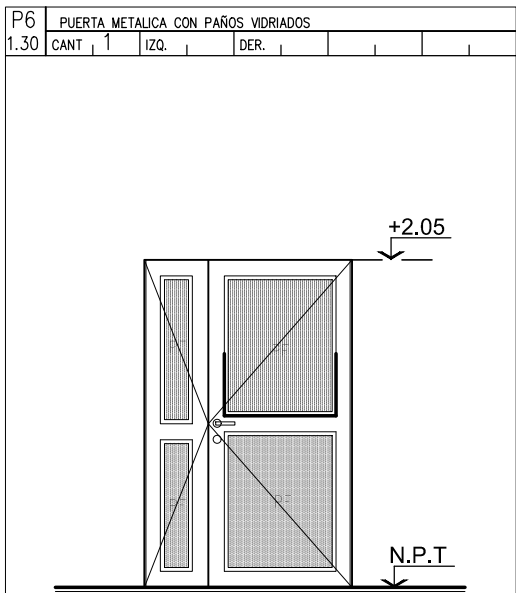

PREMARCO	DE PERFILES DE ALUMINIO CON ESCALERAS EN CADA VERTICE
MARCO	PERFILES PESADOS DE ALUMINIO PREPINTADO BLANCO
HOJA	HOJAS DE ABIR CON VIDRIO LAMPILLO (PAÑOS FIJOS), PERFILES PESADOS DE ALUMINIO PREPINTADO BLANCO.
VIDRIO	3+3 LAMINADO FLOAT
CERRADURA	DE ALUMINIO A TORNILLO.
HERRAJES	SEGUN CATALOGO

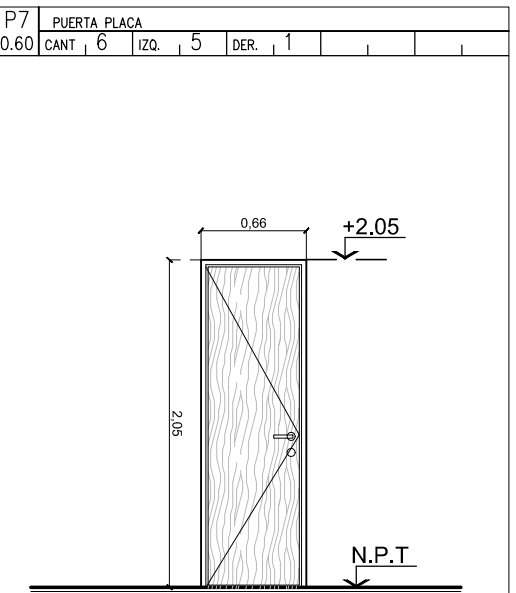

PREMARCO	
MARCO	DE VALUNA 15CM CON BURLIL
HOJA	HOJA DE ABIR CONFORMADA CON DOS PAVELES ENCOCLADOS Y PRENSADOS AL BASTIDOR DE MADERA, UNDO DE ABEJA, CRIS ENCHAPADAS CON LAMINAS CELDRO.
VIDRIO	
CERRADURA	ESTANDAR DE EMBUTIR
HERRAJES	3 BISAGRAS EN HOJA DE ABRIR

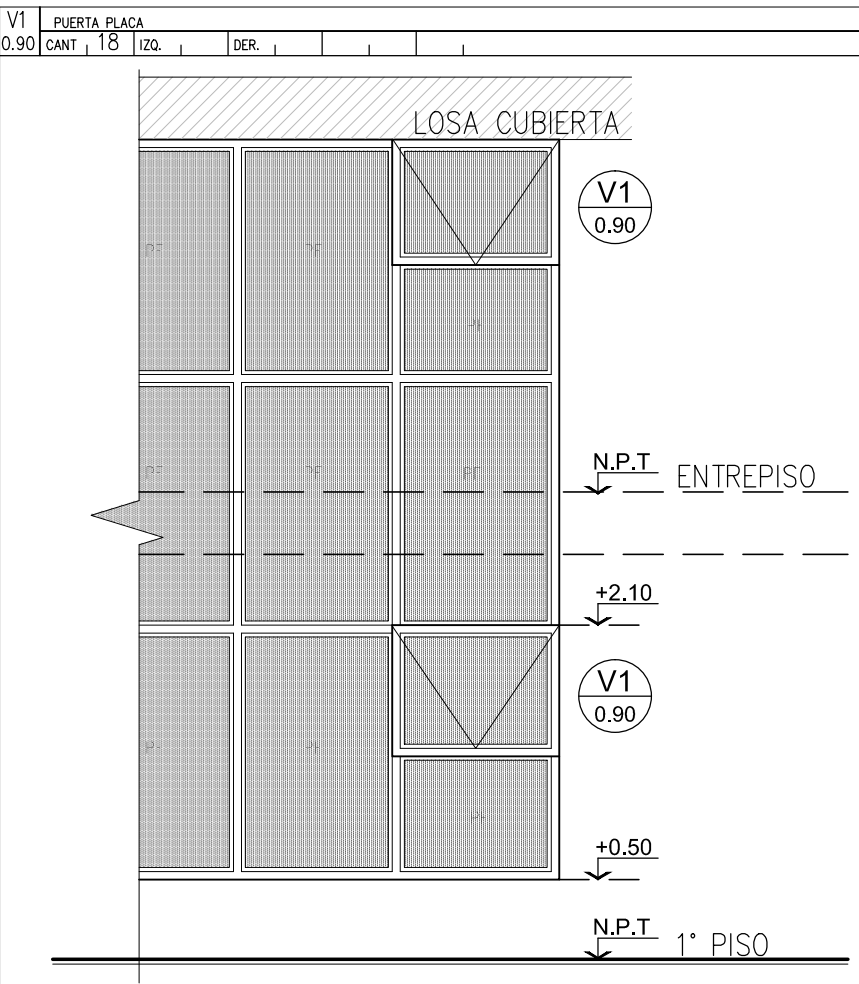

PREMARCO	
MARCO	DE VALUNA 15CM CON BURLIL
HOJA	HOJA DE ABIR CONFORMADA CON DOS PAVELES ENCOCLADOS Y PRENSADOS AL BASTIDOR DE MADERA, UNDO DE ABEJA, CRIS ENCHAPADAS CON LAMINAS CELDRO.
VIDRIO	
CERRADURA	ESTANDAR DE EMBUTIR
HERRAJES	3 BISAGRAS EN HOJA DE ABRIR

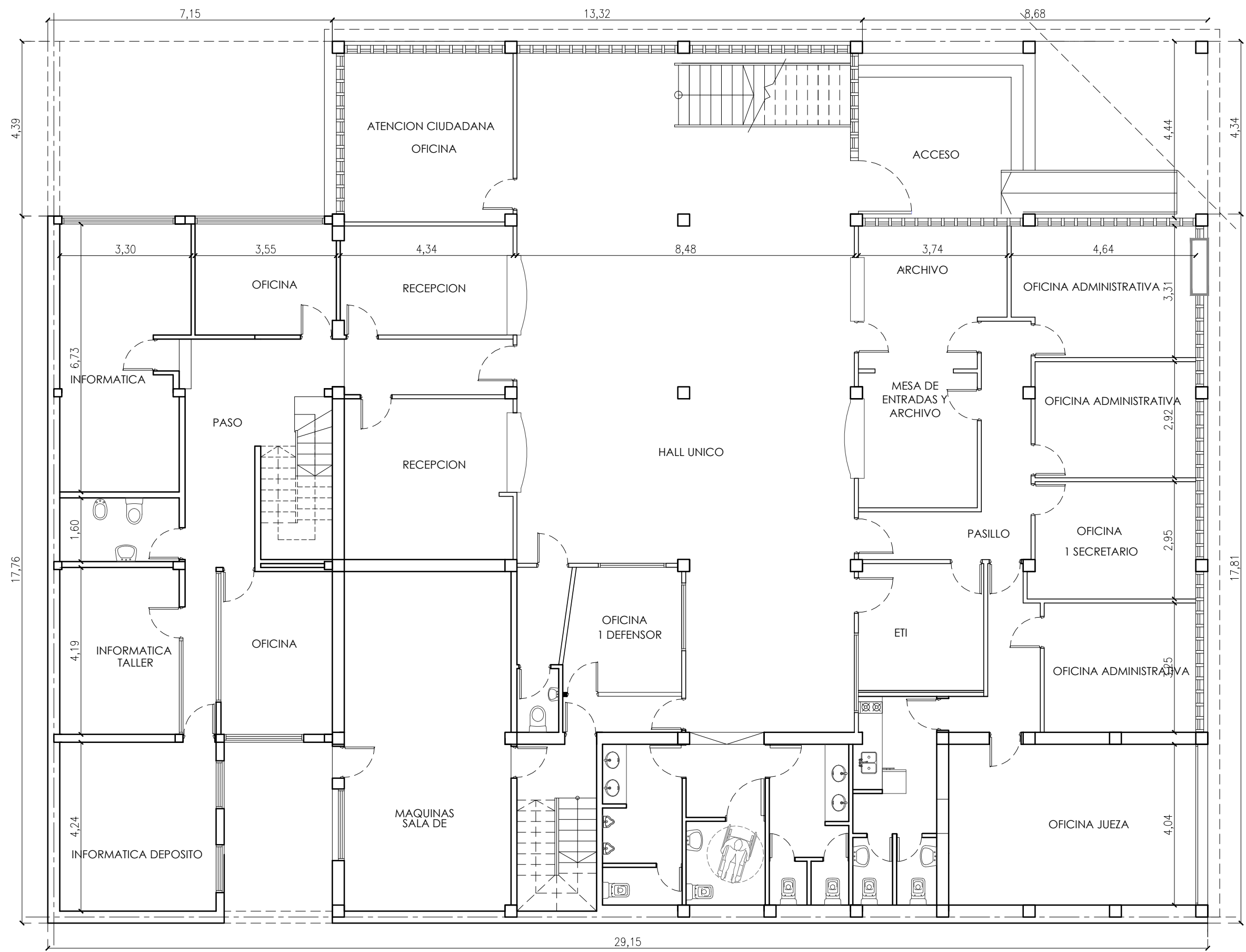

PLANTA BAJA

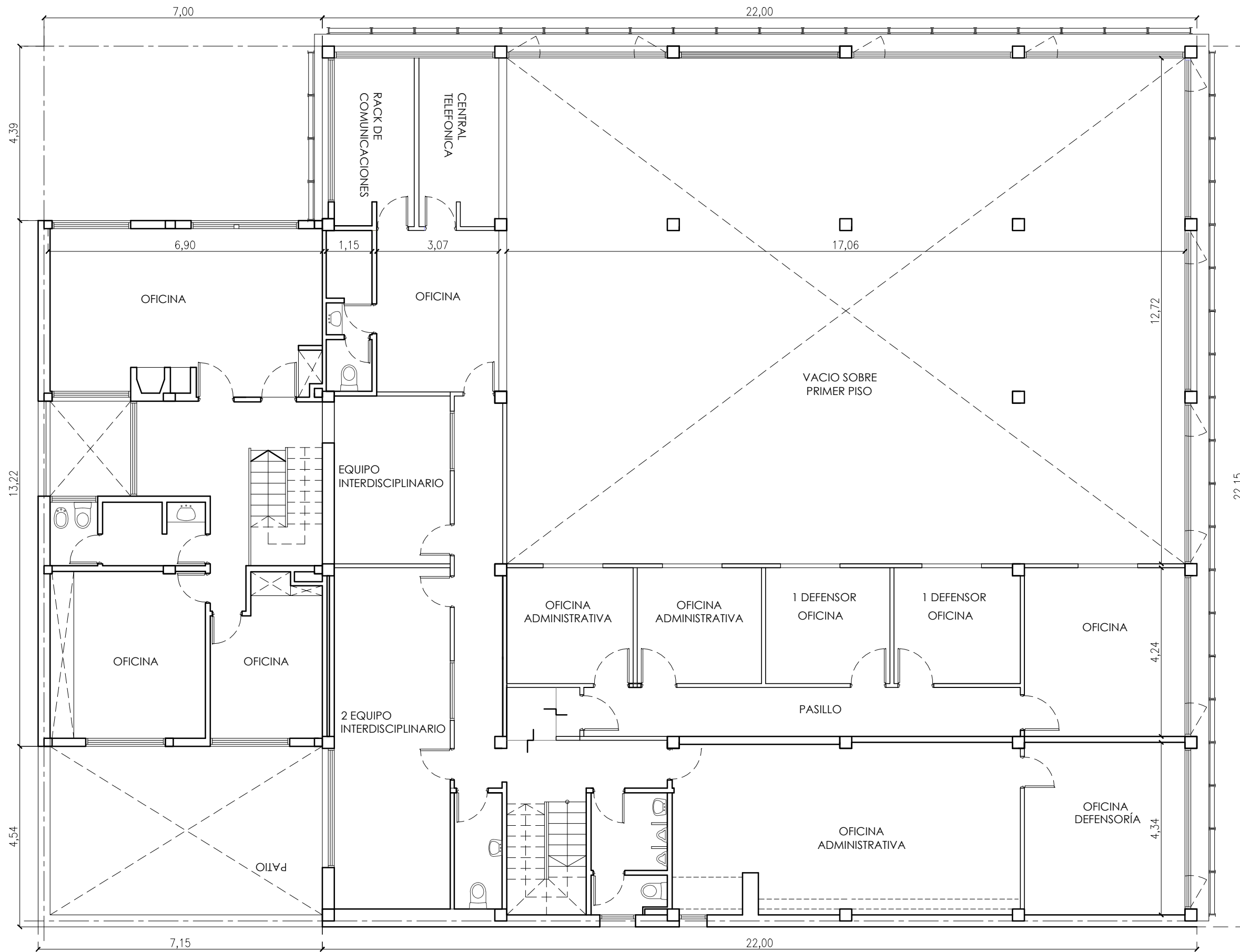

PLANTA 2° PISO

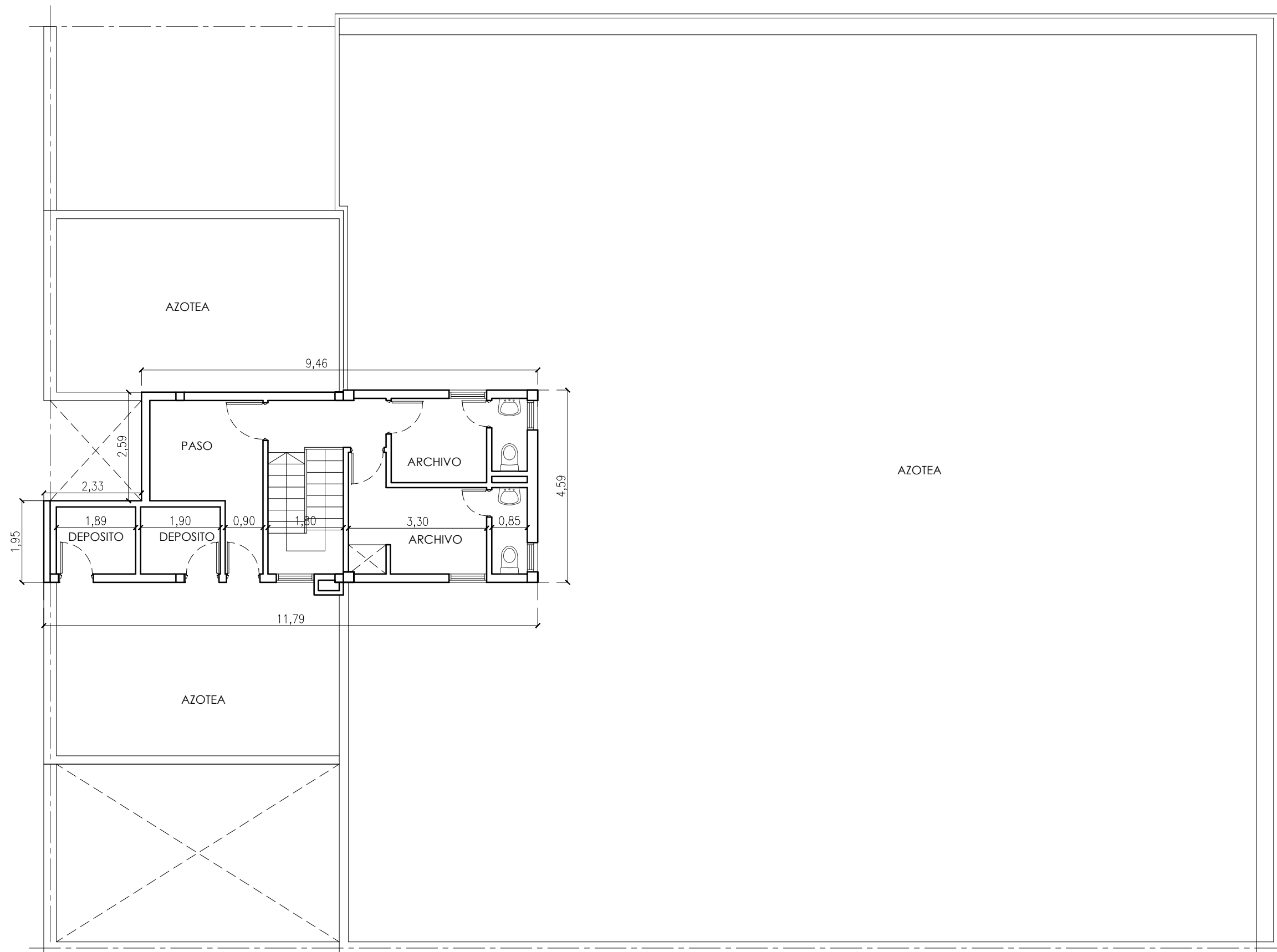

PLANTA AZOTEA







RACK DE PISO

Wi-Fi





TIPOS DE SOLADOS			
PISO	LOCAL	DESCRIPCION TECNICA	BLOQUE
PB	HALL ESPERA/OFICINAS	PORCELANATTO SAN LORENZO	
1º PISO	SALAS DE AUDIENCIA	RECTIFICADO TIPO MOOD	
2º PISO	OFFICE/SANITARIOS/ SALA DE DENUNCIAS	HUESO 60X60	
PB	PATIO INFORMATICA	CONTRAPISO TERMINACION RODILLA CON JUNTA DE DILATACION CENTRAL Y PERIMETRAL	
1º PISO	OFICINA JUEZ Y SECRET.	REACONDICIONAR PISO DE	
2º PISO	SALA DE ENTREVISTAS Y ESPACIO NIÑOS	MADERA SEGUN PUEGO	
2º PISO	OFICINA JUEZ Y SECRET. SALA DE ENTREVISTAS Y ESPACIO NIÑOS	DEFENSORIAS	
PB	CONSERVAR PISO EXISTENTE		



TIPOS DE SOLADOS			
PISO	LOCAL	DESCRIPCION TECNICA	BLOQUE
PB 1º PISO 2º PISO	HALL ESPERA/OFICINAS SALAS DE AUDIENCIA/ OFFICES/SANTARCIAS/ SALA DE DENUNCIAS	PORCELANATTO SAN LORENZO RECTIFICADO TIPO MOOD HUESO 60X60	
PB	PATIO INFORMATICA	CONTRAPISO TERMINACION RODILLA CON JUNTA DE DILATACION CENTRAL Y PERIMETRAL	
1º PISO 2º PISO	OFICINA JUEZ Y SECRET. SALA DE ENTREVISTAS Y ESPACIO NIÑOS	REACONDICIONAR PISO DE MADERA SEGUN PLIEGO	
2º PISO	OFICINA JUEZ Y SECRET. SALA DE ENTREVISTAS Y ESPACIO NIÑOS	DEFENSORIAS	
PB 1º PISO 2º PISO	CONSERVAR PISO EXISTENTE		



TIPOS DE SOLADOS			
PISO	LOCAL	DESCRIPCION TECNICA	BLOQUE
PB 1º PISO 2º PISO	HALL ESPERA/OFICINAS SALAS DE AUDIENCIA OFICINAS/SANITARIOS/ SALA DE DENUNCIAS	PORCELANATO SAN LORENZO RECTIFICADO TIPO MOOD HUESO 60x60	
PB	PATIO INFORMATICA	CONTRAPISO TERMINACION RODILLA CON JUNTA DE DILATACION CENTRAL Y PERIMETRAL	
1º PISO 2º PISO	OFICINA JUEZ Y SECRET SALA DE ENTREVISTAS Y ESPACIO NIÑOS	REACONDICIONAR PISO DE MADERA SEGUN PUEGO	
2º PISO	OFICINA JUEZ Y SECRET SALA DE ENTREVISTAS Y ESPACIO NIÑOS	DEFENSORIAS	
PB 1º PISO 2º PISO	CONSERVAR PISO EXISTENTE		



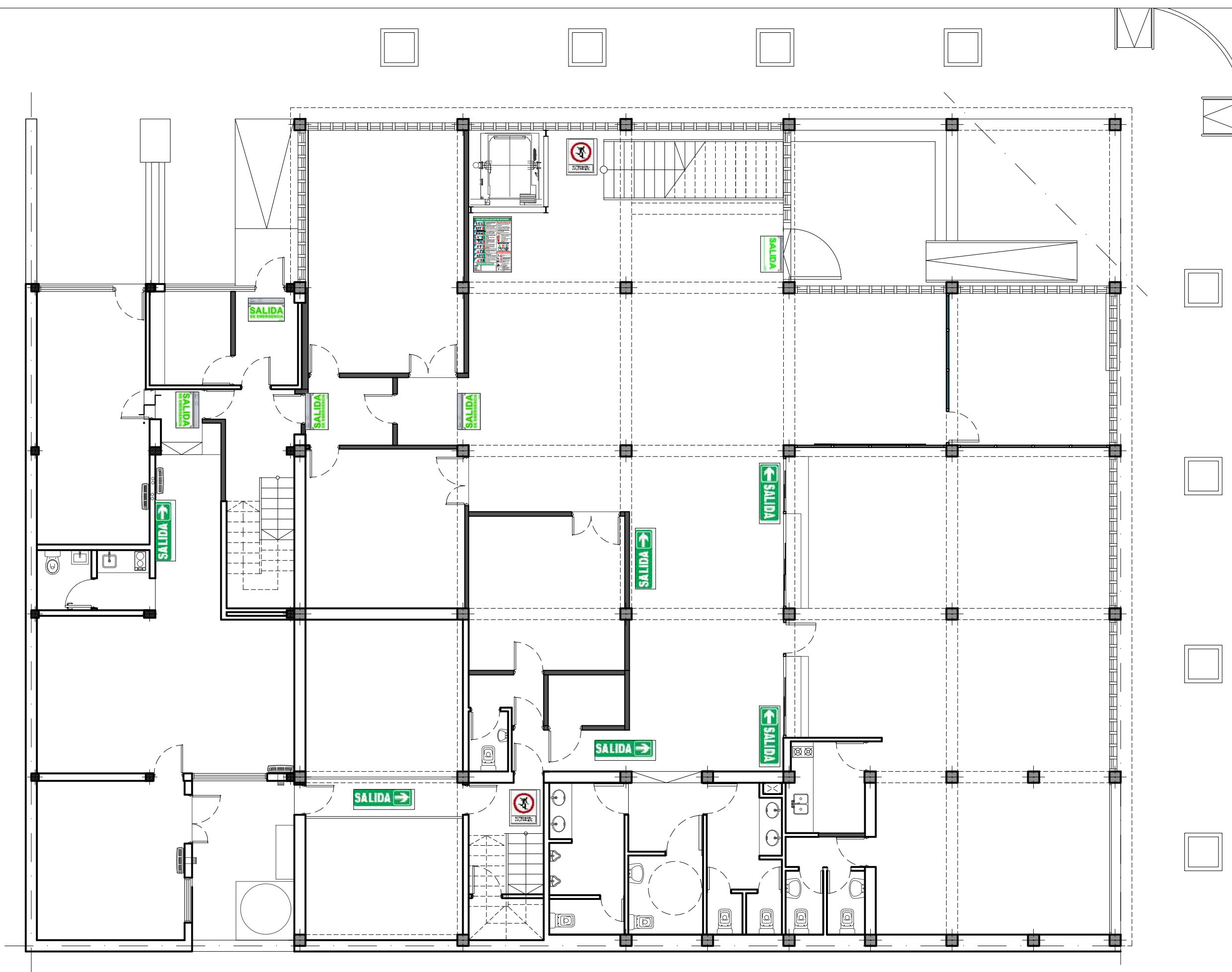

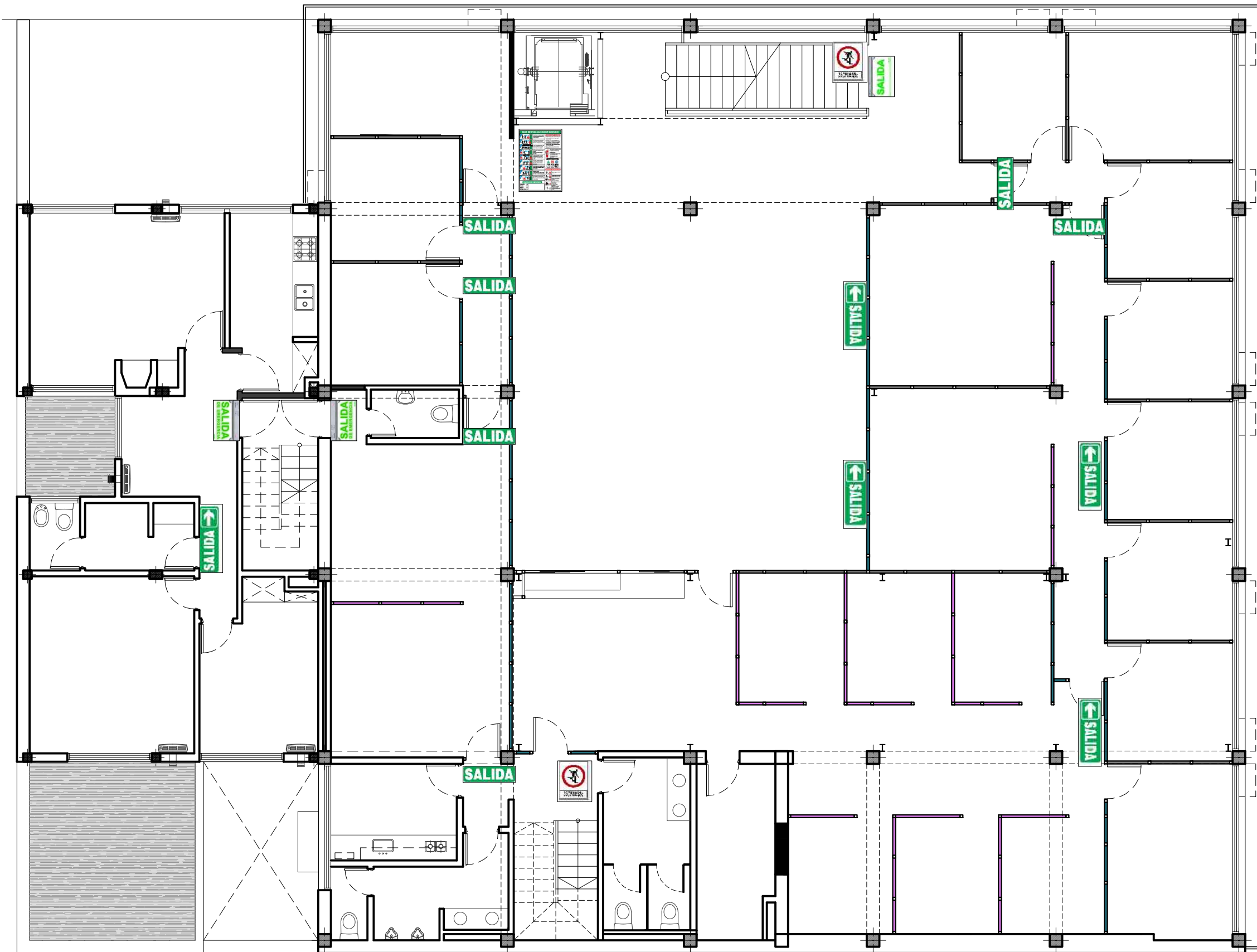

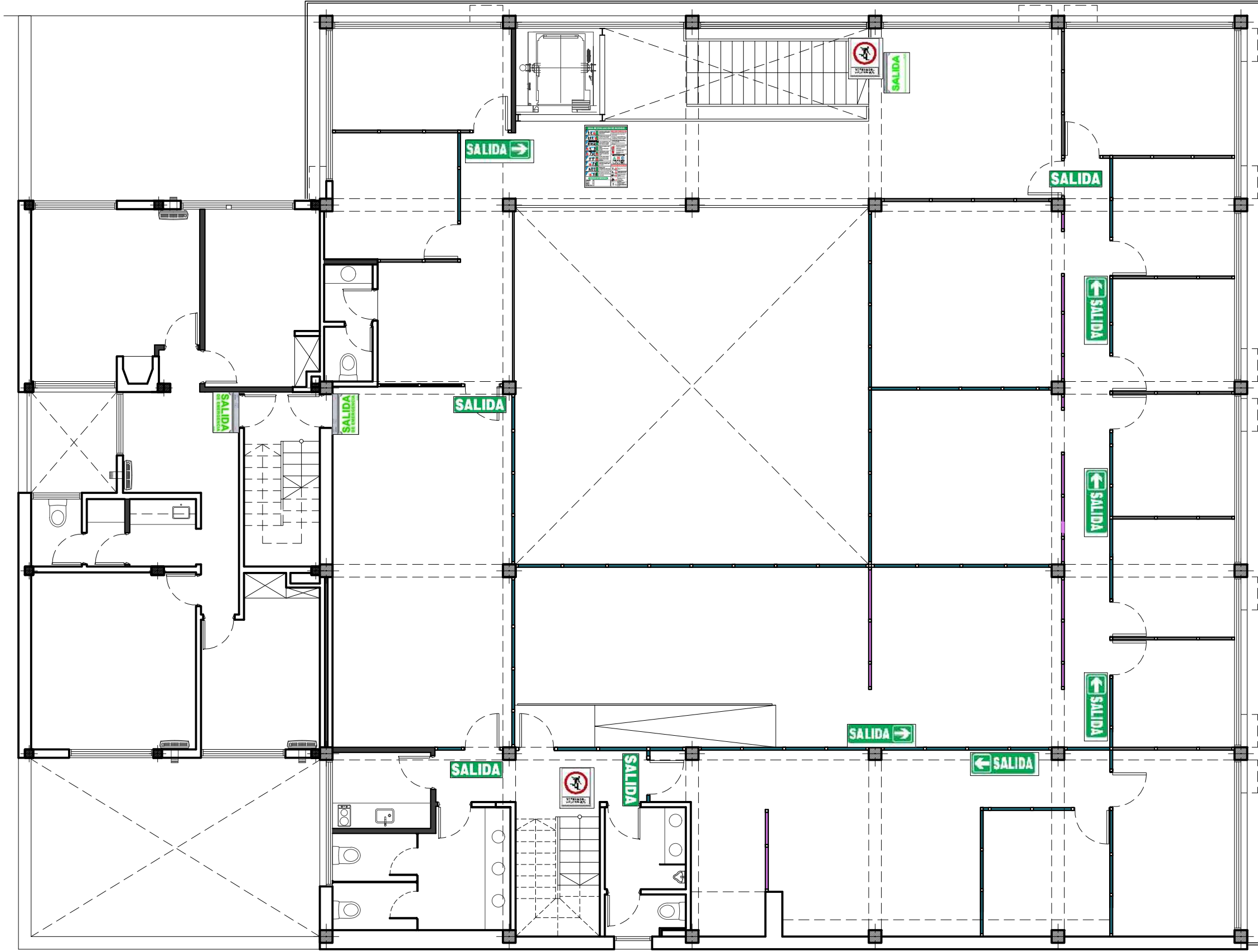

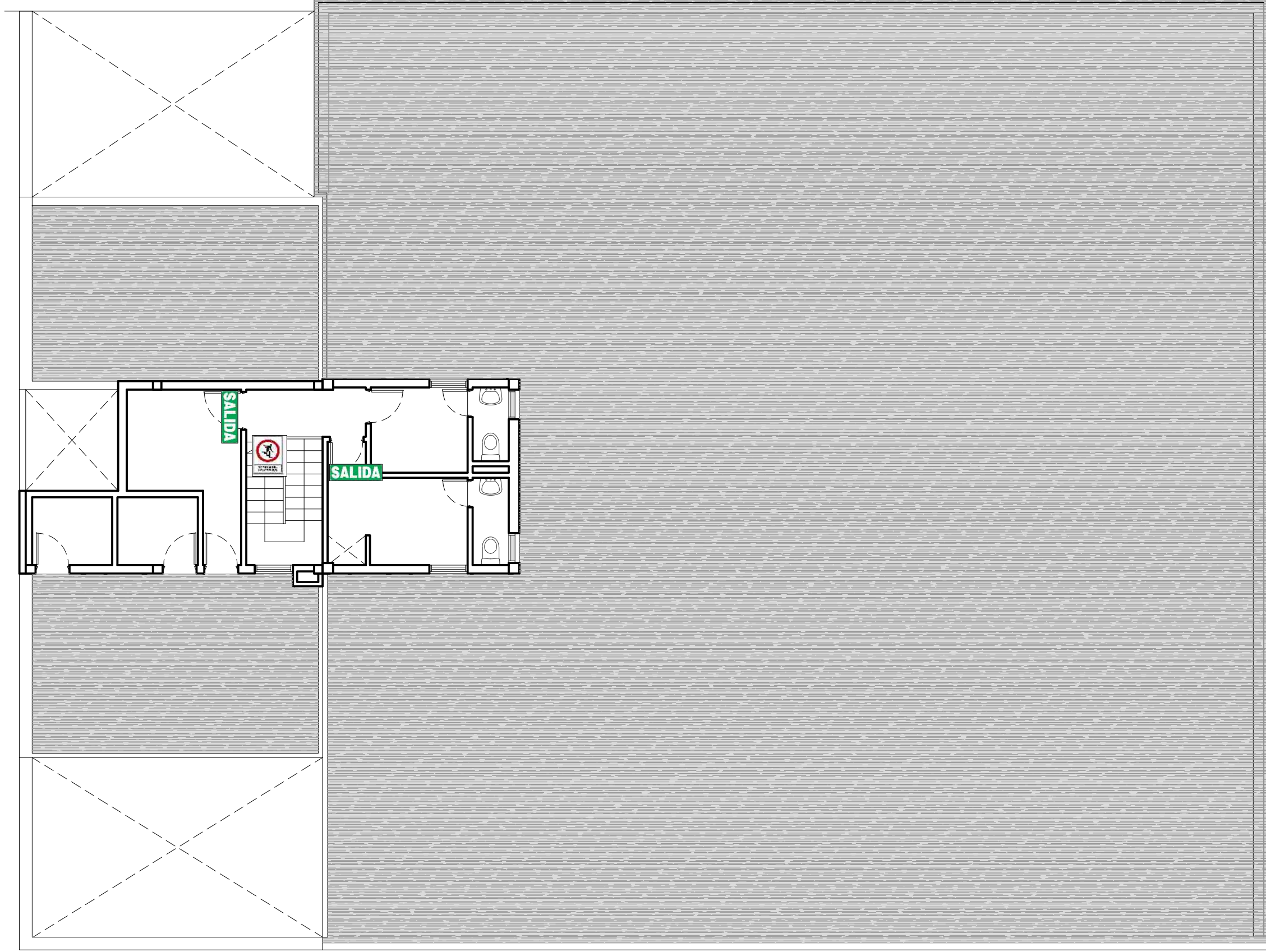

REFERENCIA TABIQUERIA	DESCRIPCION TECNICA	TC	TC1	TC2	TM	TM1	TM2	TM3	TMB	TD	TMe	TMe1	Tsa
---	Tabique CIEGO hasta cielorraso, placa melaminica 18mm.	TC 11E-200	TC1 11E-200	TC2 11E-200	TM 11E-200	TM1 11E-200	TM2 11E-200	TM3 11E-200	TMB 11E-200	TD 11E-200	TMe 11E-200	TMe1 11E-200	Tsa 11E-200
---	Tabique MIXTO hasta cielorraso. Inferior - melamina 18mm + superior - vidrio 3+3.												
---	Tabique MIXTO, bajo, s/ detalle. Melamina inf. 18mm + superior - vidrio 3+3.												
---	Tabique CIEGO placa de yeso												
---	Tabique Mesa de Entrada, con ventanas corrediza de 2, 3 o 4 paños. Vidrio 3+3.												
---	Tabique Sanitario												

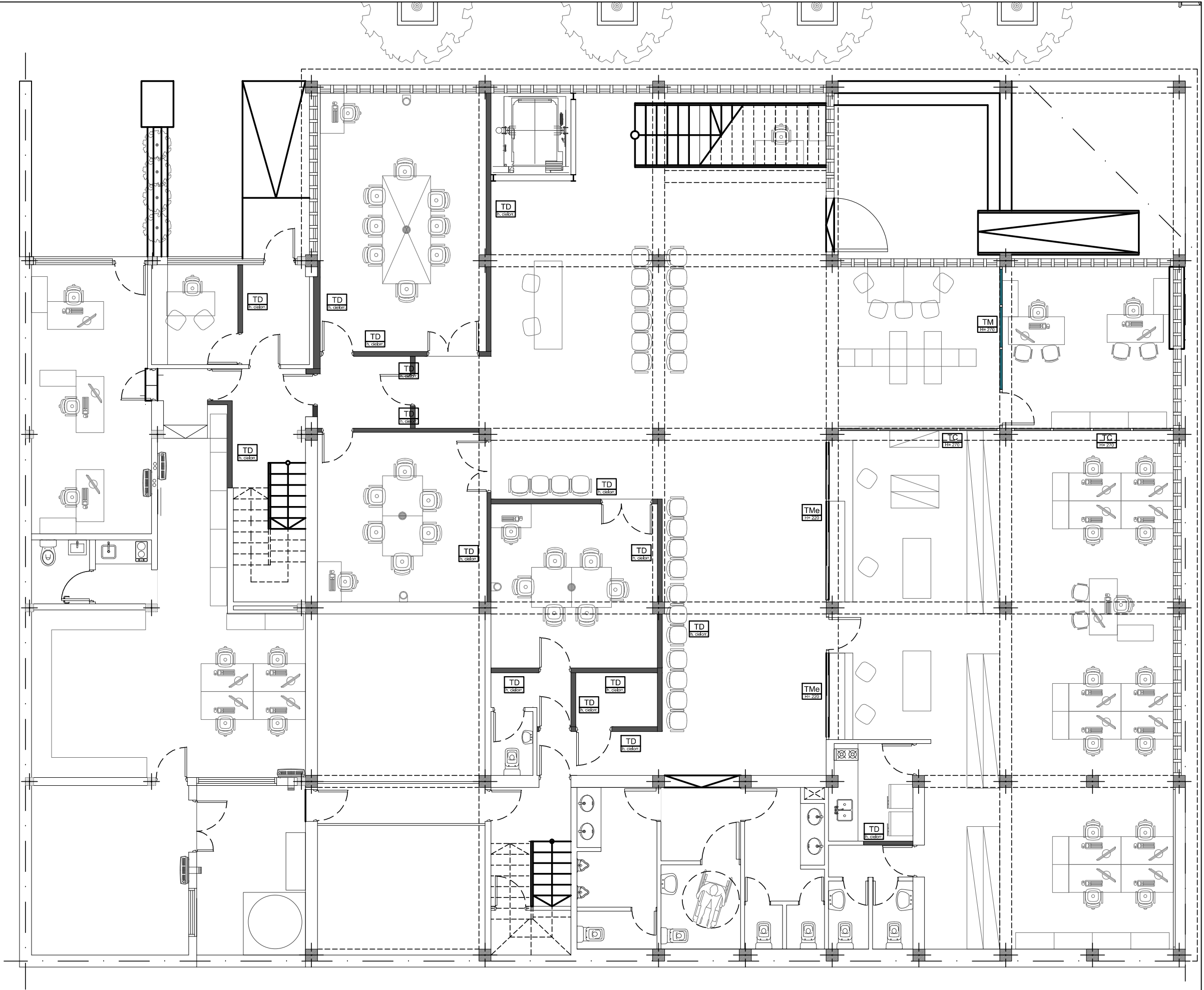

REFERENCIA TABIQUERIA

REFERENCIA	DESCRIPCION TECNICA	TC	TC1	TC2	TM	TM1	TM2	TM3	TMB	TD	TMe	TMe1	Tsa
TC	Tabique CIEGO hasta cielorraso, placa melaminica 18mm.	TC	TC1	TC2									
TM	Tabique MIXTO hasta cielorraso. Inferior - melamina 18mm + superior - vidrio 3+3.				TM	TM1	TM2	TM3					
TMB	Tabique MIXTO, bajo, s/ detalle. Melamina inf. 18mm + superior - vidrio 3+3.								TMB				
TD	Tabique CIEGO placa de yeso									TD			
TMe	Tabique Mesa de Entrada, con ventanas corrediza de 2, 3 o 4 paños. Vidrio 3+3.										TMe	TMe1	
Tsa	Tabique Sanitario												Tsa

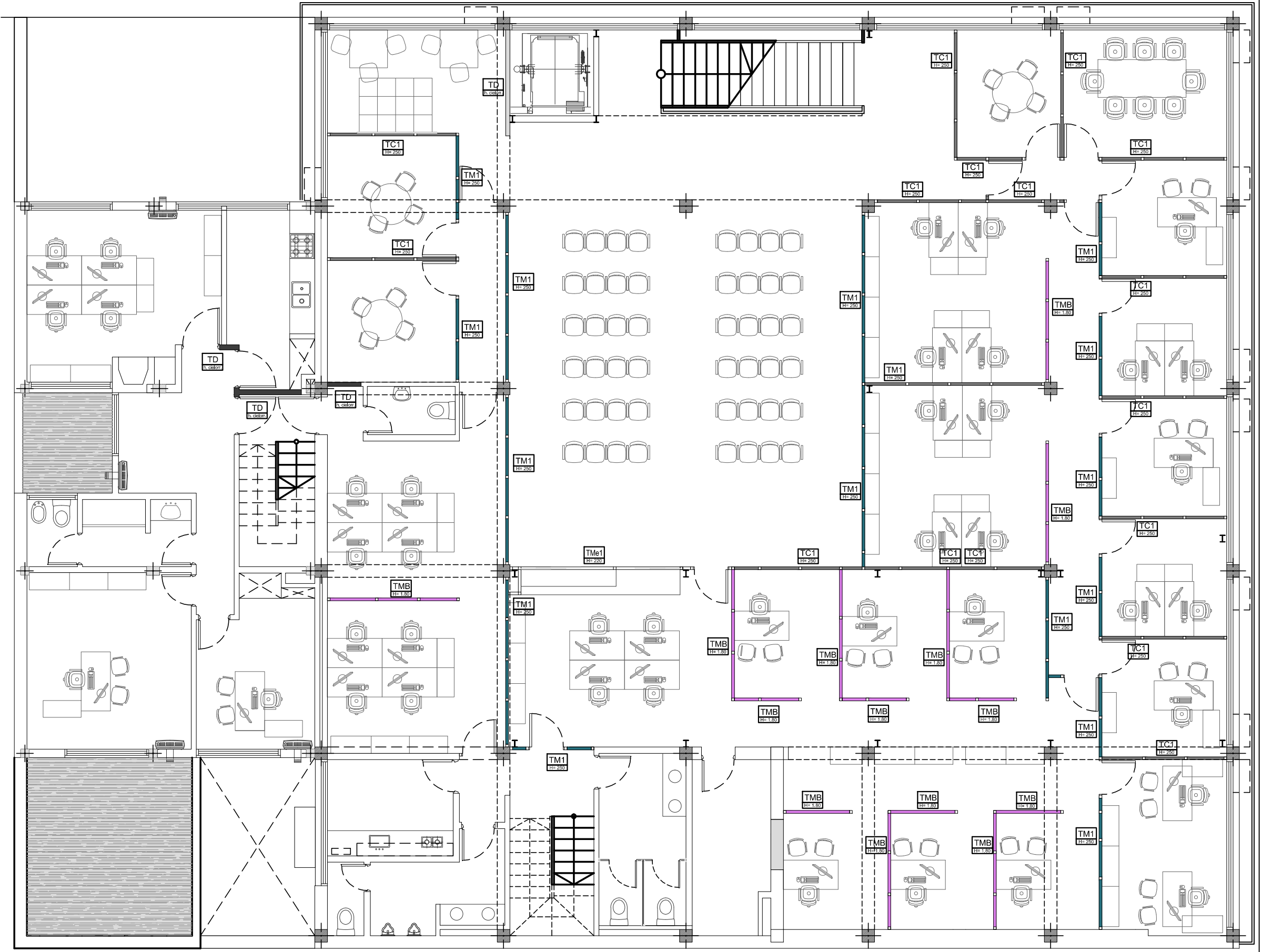

REFERENCIA TABIQUERIA	DESCRIPCION TECNICA	TC	TC1	TC2	TM	TM1	TM2	TM3	TMB	TD	TMe	TMe1	Tsa
TC	Tabique CIEGO hasta cielorraso, placa melaminica 18mm.	TC	TC1	TC2									
TM	Tabique MIXTO hasta cielorraso. Inferior - melamina 18mm + superior - vidrio 3+3.				TM	TM1	TM2	TM3					
TMB	Tabique MIXTO, bajo, s/ detalle. Melamina inf. 18mm + superior - vidrio 3+3.								TMB				
TD	Tabique CIEGO placa de yeso									TD			
TMe	Tabique Mesa de Entrada, con ventanas corrediza de 2, 3 o 4 paños. Vidrio 3+3.										TMe	TMe1	
Tsa	Tabique Sanitario												Tsa

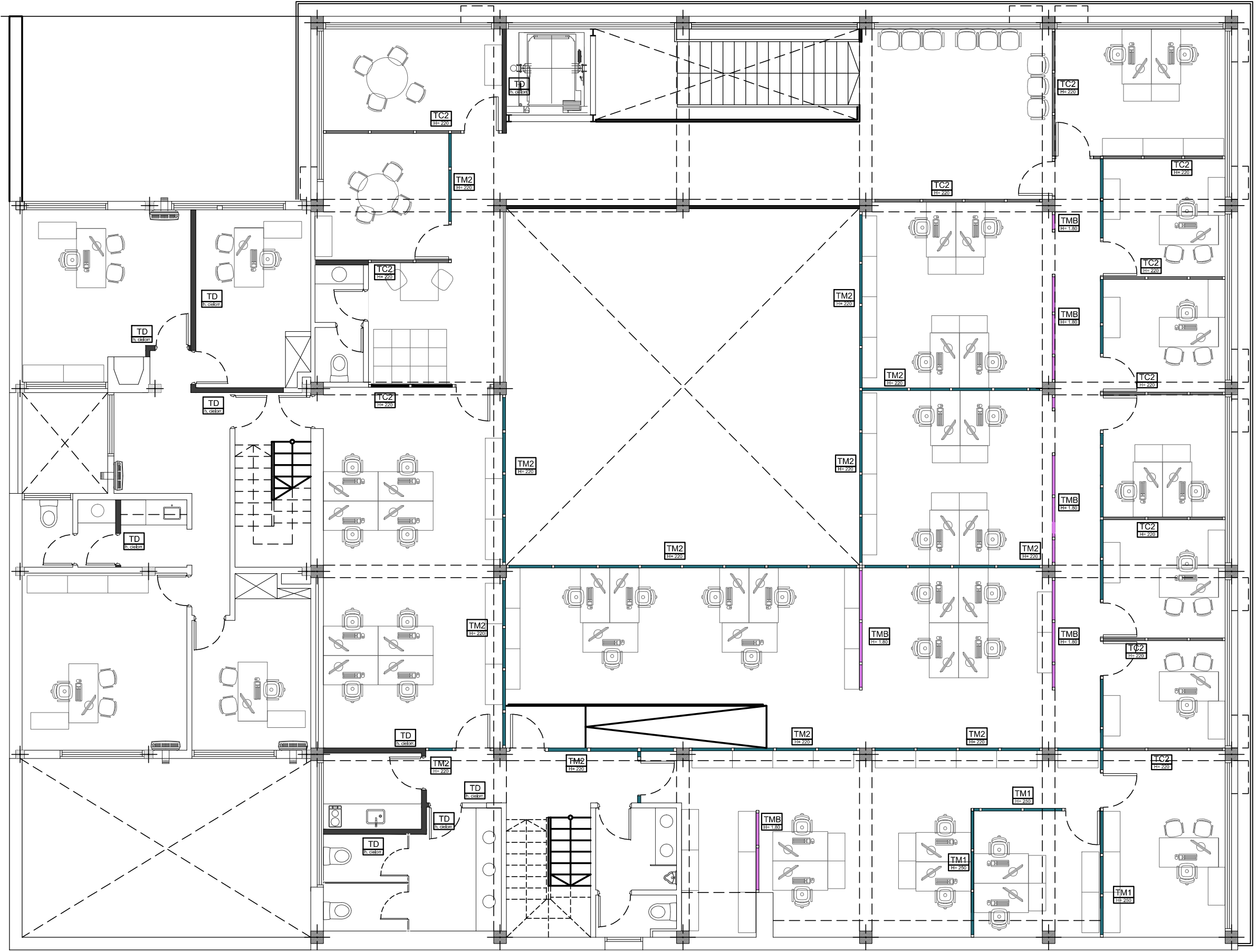

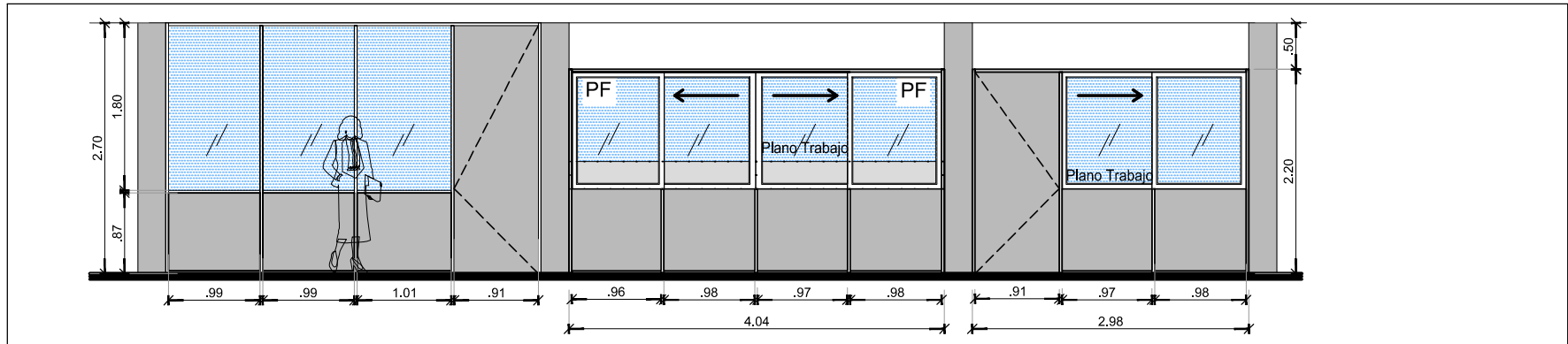

TM
H= 270
Tabique Mixto, parte inferior melamina Gris Grafito 18mm, y parte superior con vidrio laminado 3+3. H= 2.70mts.

TMe
H= 220
Tabique Mixto, parte inferior melamina Gris Grafito 18mm, y parte superior con carpintería de aluminio anodizada idem perfilera, tipo corrediza con traba, con vidrio laminado 3+3. H= 2.20mts.

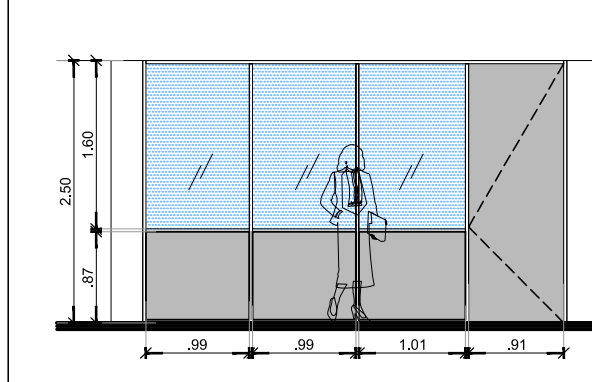

TM1
H= 250

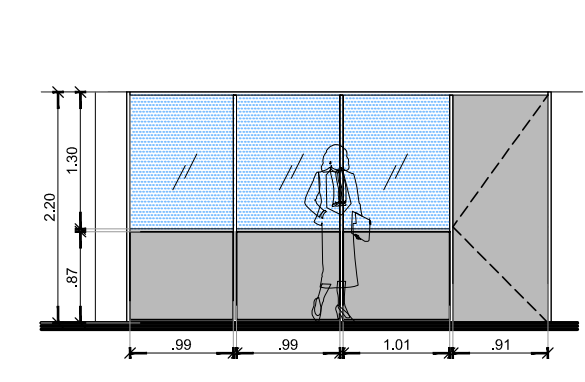

TM2
H= 220

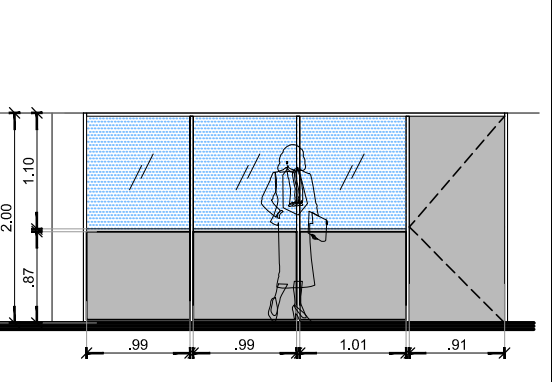

TM3
H= 200

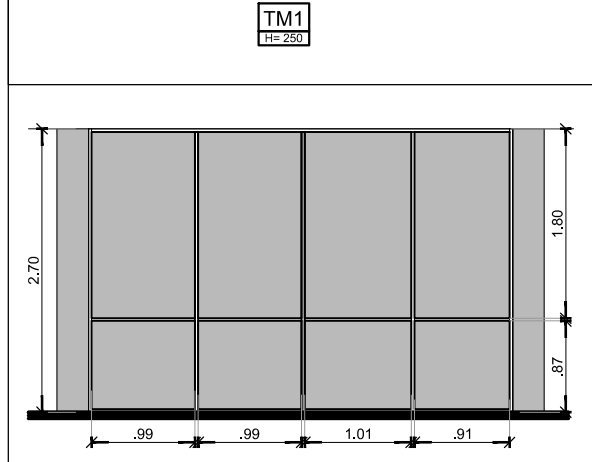

TC
H= 270
Tabique ciego, melamina Gris Grafito 18mm superior e inferior. H= 2.70mts.

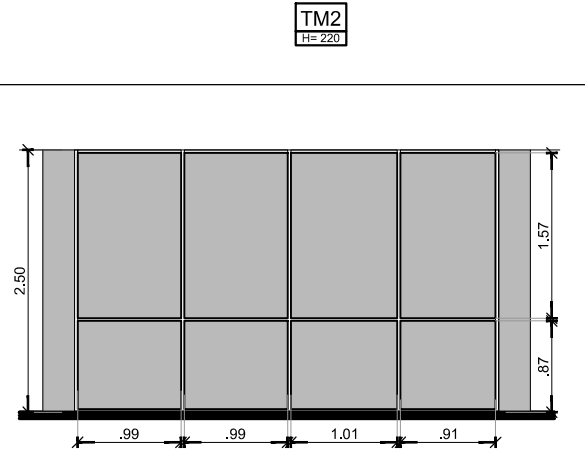

TC1
H= 250
Tabique ciego, melamina Gris Grafito 18mm superior e inferior. H= 2.50mts.

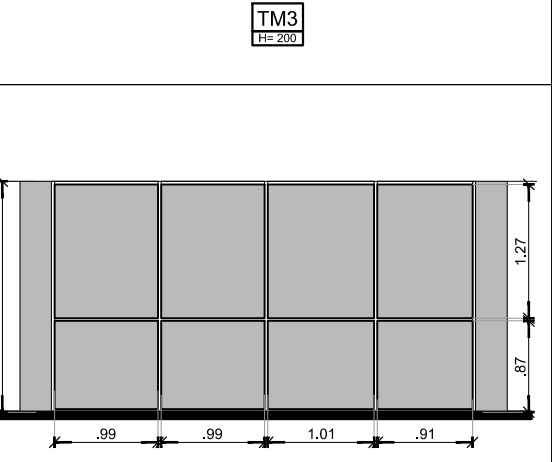

TC2
H= 220
Tabique ciego, melamina Gris Grafito 18mm superior e inferior. H= 2.20mts.

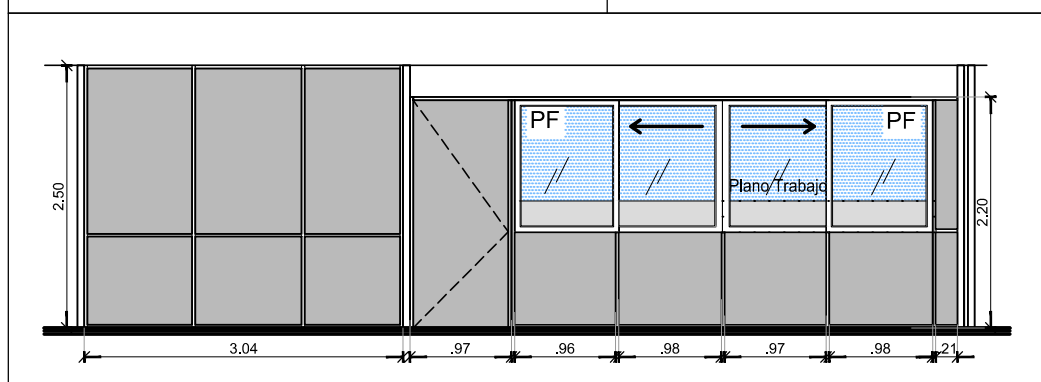

TC1
H= 250

TMe1
H= 220
Tabique Mixto, parte inferior con melamina Gris Grafito, y parte superior con carpintería de aluminio anodizada idem perfilera, tipo corrediza con traba, con vidrio laminado 3+3. H= 2.20mts.

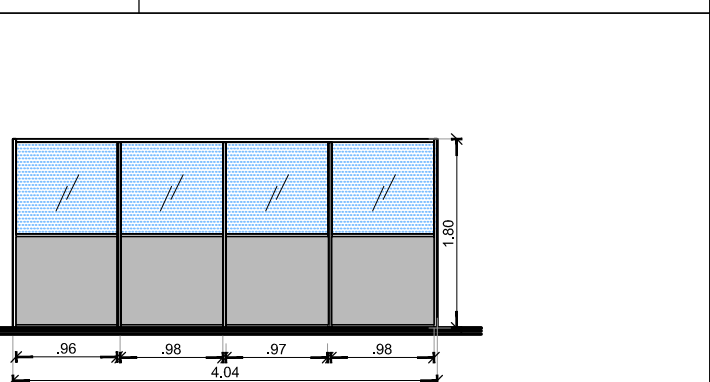

TMB
H= 1.80
Tabique mixto, emplacedo inferior y vidrio 3+3 superior. H= 1.80mts.

REFERENCIA TABIQUERIA

	DESCRIPCION TECNICA	
	Tabique CIEGO hasta cielorraso, placa melaminica 18mm.	TC H= 270 TC1 H= 250 TC2 H= 220
	Tabique MIXTO hasta cielorraso. Inferior - melamina 18mm + superior - vidrio 3+3.	TM H= 270 TM1 H= 250 TM2 H= 220 TM3 H= 200
	Tabique MIXTO, bajo. s/ detalle. Melamina inf. 18mm + superior - vidrio 3+3.	TMB H= 1.80
	Tabique CIEGO placa de yeso	TD h. cielor.
	Tabique Mesa de Entrada, con ventanas corrediza de 2, 3 o 4 paños. Vidrio 3+3.	TMe H= 220 TMe1 H= 220
	Tabique Sanitario	Tsa H= 200