

- REFERENCIAS:**
- a Demoler: Mamposteria y/o tabique existente.
  - a Construir: Tabique tipo Durlock c/Aislacion
  - Cerramiento de Aluminio / Melamina o Mixto - melamina + vidrio.
  - Cerramiento p/hueco ascensor sistema Steel Frame s/detalle.
  - Ejecutar contrapiso con terminacion rodillado.
  - Ejecucion capa aisladora
  - Ejecucion a nuevo de sanitarios y office
  - Remiendo de Revoques
  - Cambio Carpinterias

- TAREAS GENERALES:**
- Electricidad:** \*Intervencion sobre Tablero Ppal y adaptacion completa del tendido segun nueva distribucion. \*Cambio completo de Luminarias interiores y exteriores. \*Reubicacion y distribucion de tomas.
  - Instalac. Sanitaria:** \*Demolicion completa con ejecucion de instalacion a nuevo de Sanitarios y Office de cada piso. \*Reubicacion c/ ejecucion de gabinete de Tanques Cisternas bajo nivel de piso. \*Revision y readecuacion tendido general del edificio. \*Revision sistema pluvial.
  - Instalac. Calefaccion:** \*Intervencion sobre gabinete de calderas de cada piso p/ insonorizacion.
  - Instalacion de Redes:** \*Retiro instalacion existente y tendido de nuevo con provision de Rack de piso.
  - Cielorrasos:** \*Cambio completo de cielorrasos, locales especificos.
  - Pisos:** \*Extraccion piso existente y colocacion piso porcelanato y de goma segun especificaciones.
  - Pintura:** \*Pintura completa interior y exterior del edificio.

\*Se debera efectuar la poda de los pinos. El retiro del material sobrante estara a cargo de la contratista. La Inspeccion de Obra definira el destino final

\*Cambio solo Placas de cielorraso  
 \*Realizar ajustes junta tomada borde

\*Extraccion banquinas de madera.  
 \*Extraccion Instalac Redes y reacond. Electrica.  
 \*Ejecutar tabique Durlock bajo ventana s/ detalle.

\*Reacondicionamiento Carpeta.  
 \*Terminacion con Pintura p/ pisos.  
 \*Recambio puerta acceso

\*Insonorizacion Gabinete Caldera.

\*Nivelacion de carpeta existente

Instalacion Ascensor de 3 paradas, con ejecucion estructura metalica y revestimiento cementicio.

Extraer piso existente y nivelar c/contrapiso fratazado del sector para ejecucion de acceso vehicular

Ventana a reubicar  
 Cambiar marco metalico

SALA SUB-ESTACION TRANSFORMADORA  
 Demoler mamposteria indicada.  
 Ejecutar nuevo cierre previa presentacion de calculo estructural y detalle constructivo reubicar rejillas de ventilacion.

\*Se deberan retirar los arboles que se ubican en este sector.

\*Se demolera muro existente con patologias estructurales. Se debera efectuar la impermeabilizacion y revoque del muro que se ubica detras de este y ahora quedara a la vista.

\*Ejecucion de nuevo gabinete enterrado para reubicacion de Tanques s/detalle.

\*Demolicion Cantero y Gabinete Cisterna

\*Extraer arbol para ejecucion de rampa.

\*Ejecucion Rampa s/ plano

Abrir vano y colocacion de carpinteria

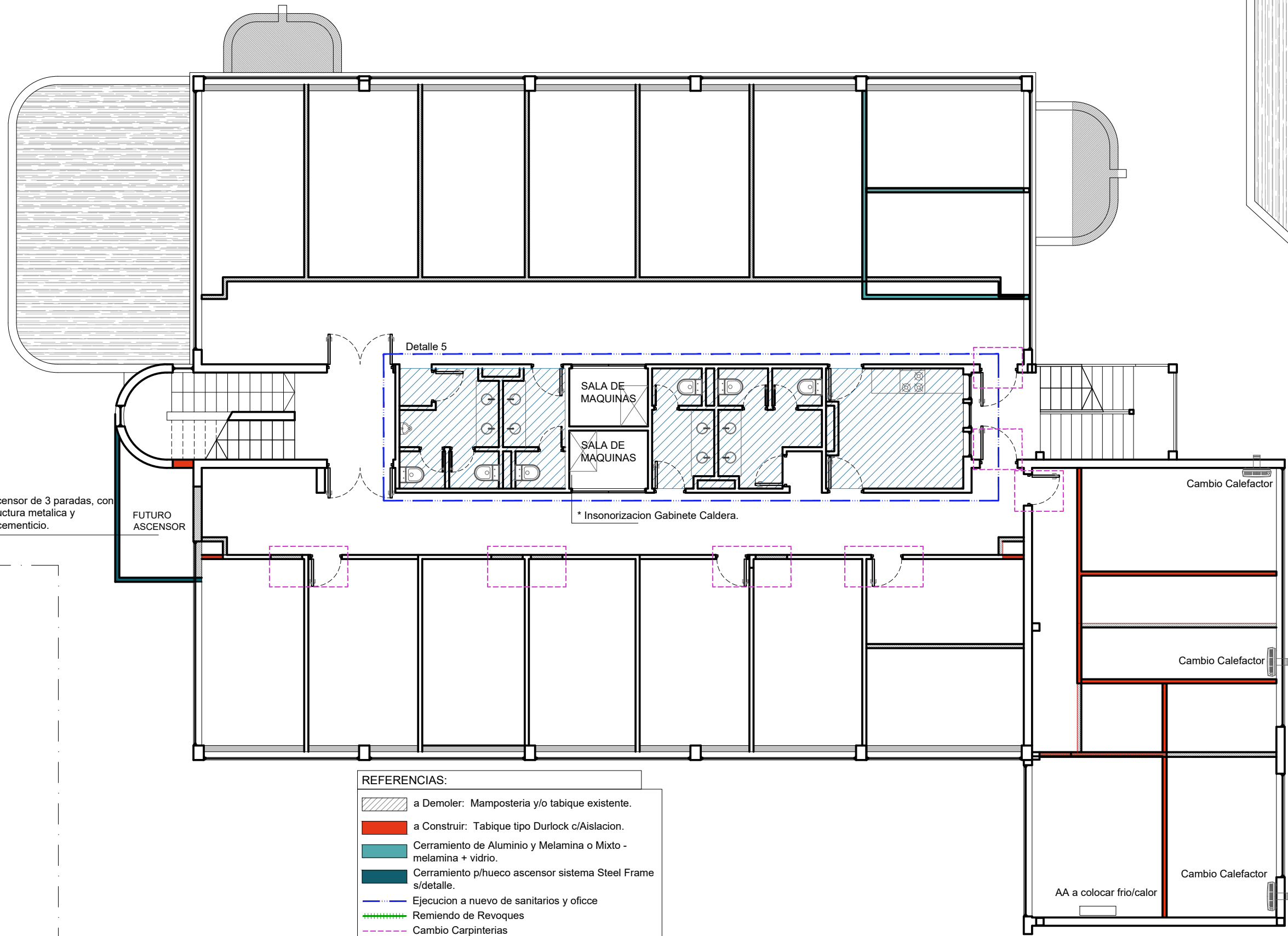

**REFERENCIAS:**

	a Demoler: Mamposteria y/o tabique existente.
	a Construir: Tabique tipo Durlock c/Aislacion.
	Cerramiento de Aluminio y Melamina o Mixto - melamina + vidrio.
	Cerramiento p/hueco ascensor sistema Steel Frame s/detalle.
	Ejecucion a nuevo de sanitarios y oficce
	Remiendo de Revoques
	Cambio Carpinterias

Instalacion Ascensor de 3 paradas, con ejecucion estructura metalica y revestimiento cementicio.

FUTURO ASCENSOR

\* Insonorizacion Gabinete Caldera.

Cambio Calefactor

Cambio Calefactor

Cambio Calefactor

AA a colocar frio/calor

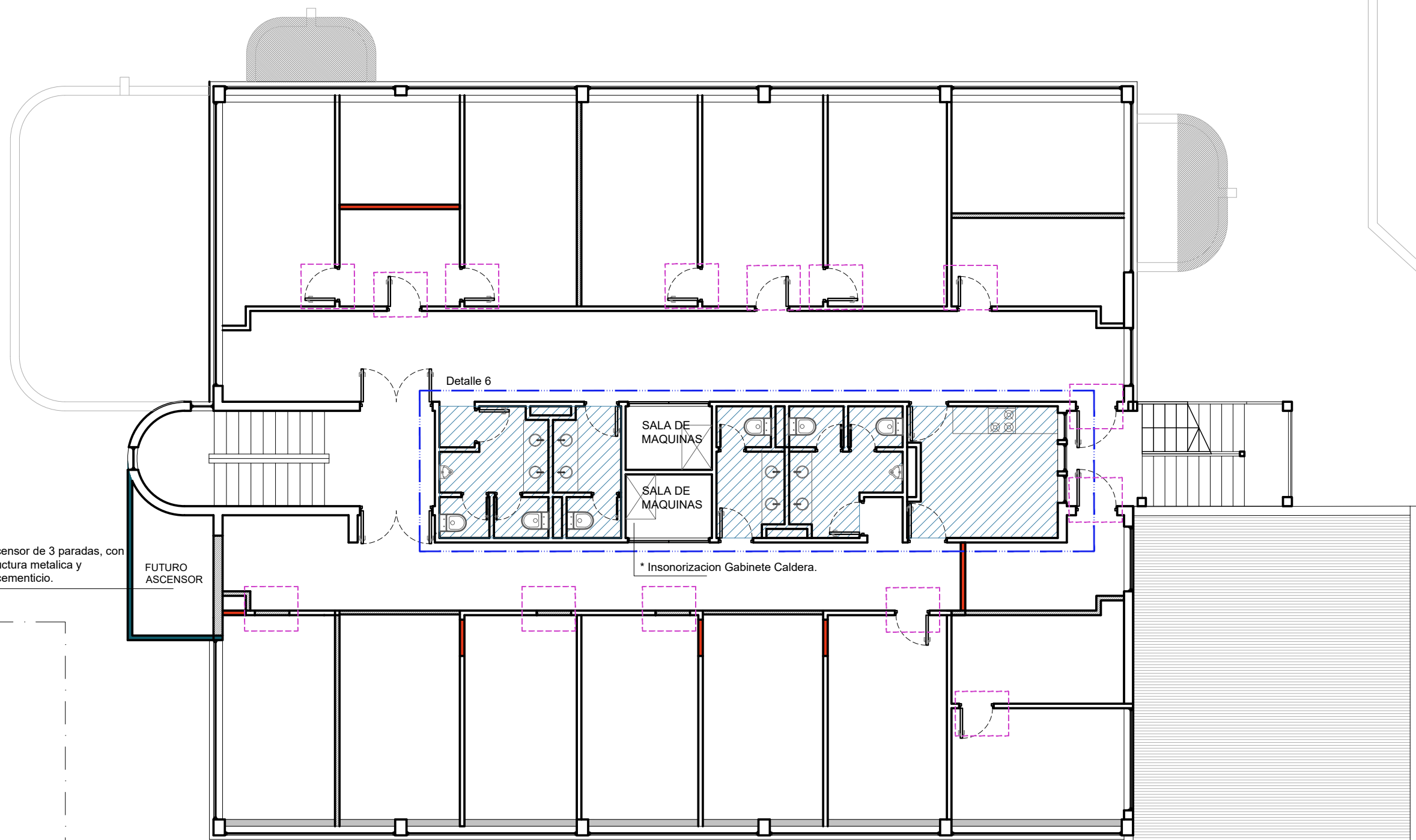

Instalacion Ascensor de 3 paradas, con ejecucion estructura metalica y revestimiento cementicio.







FUTURO ASCENSOR

Detalle 6

SALA DE MAQUINAS

SALA DE MAQUINAS

\* Insonorizacion Gabinete Caldera.

- REFERENCIAS:
-  a Demoler: Mamposteria y/o tabique existente.
  -  a Construir: Tabique tipo Durlock c/Aislacion.
  -  Cerramiento de Aluminio y Melamina o Mixto - melamina + vidrio.
  -  Cerramiento p/hueco ascensor sistema Steel Frame s/detalle.
  -  Ejecucion a nuevo de sanitarios y oficce
  -  Remiendo de Revoques
  -  Cambio Carpinterias



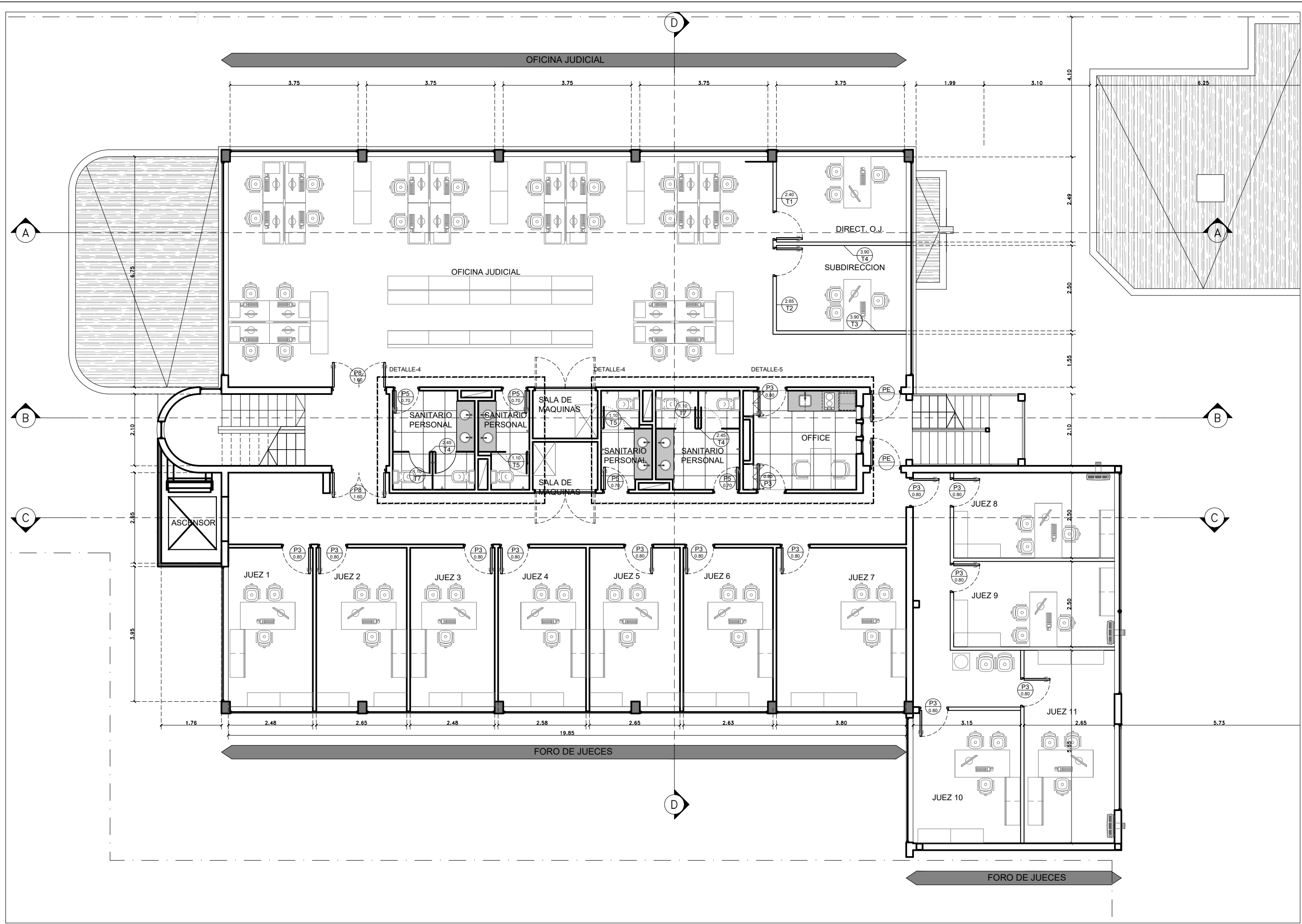

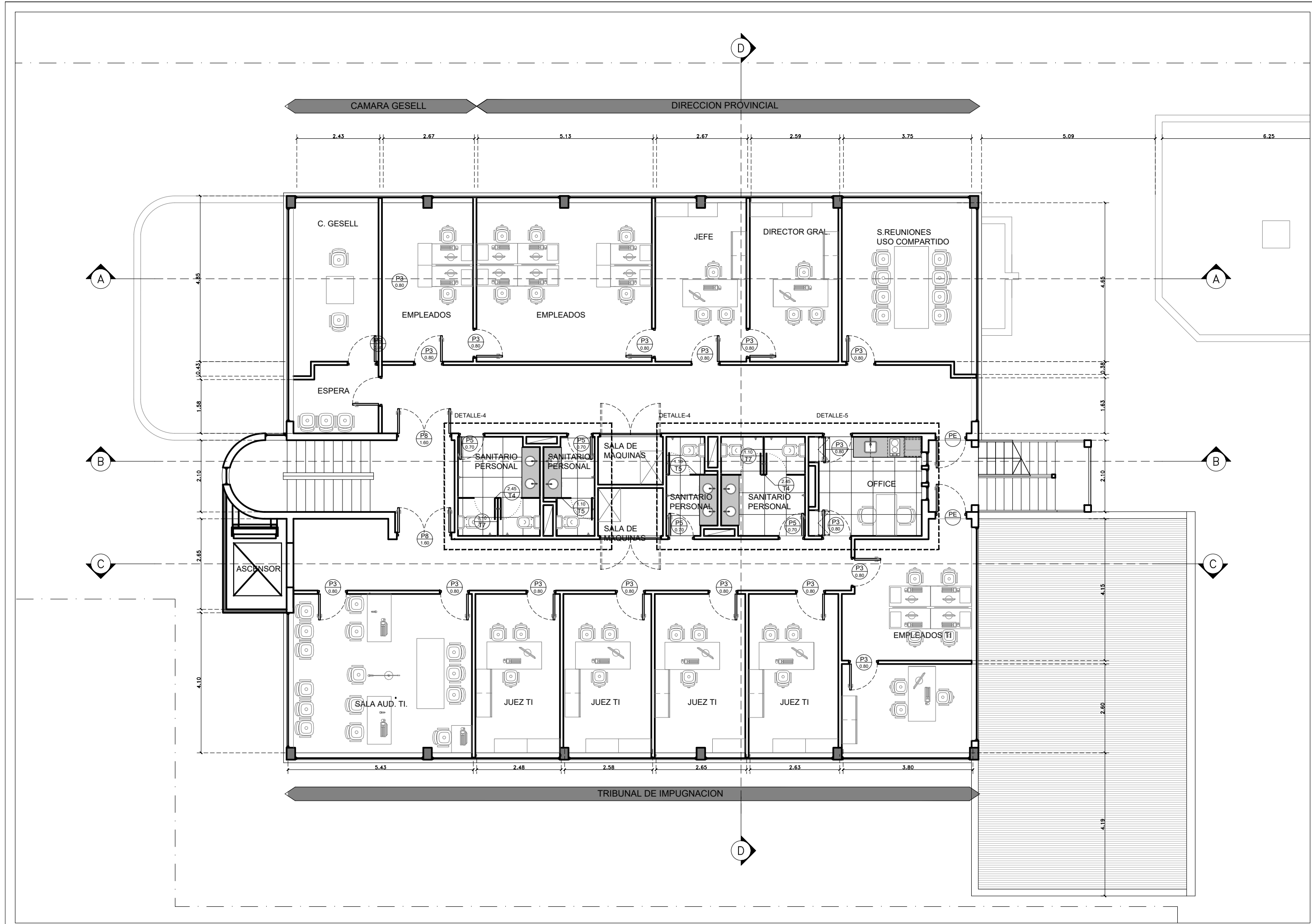

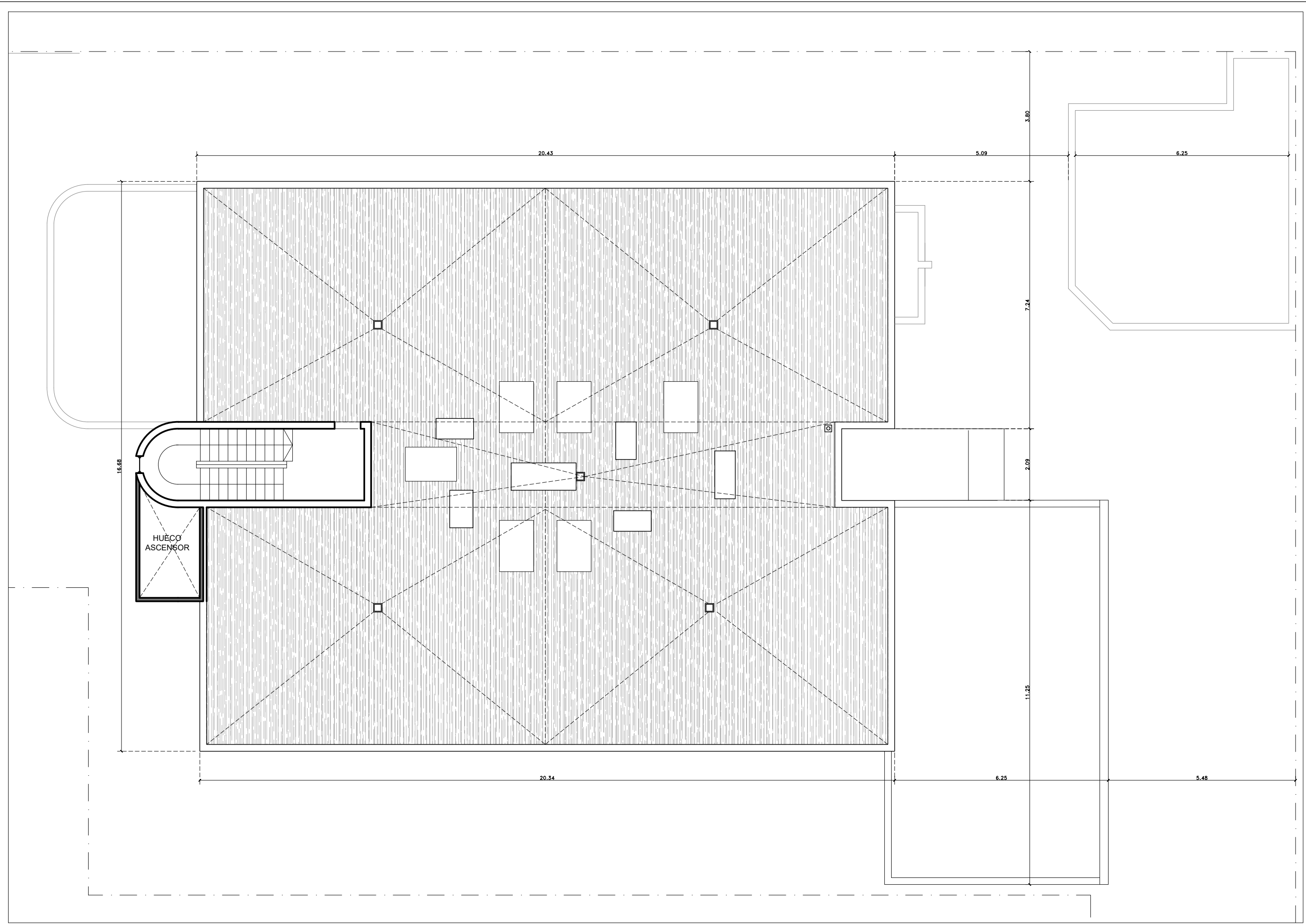

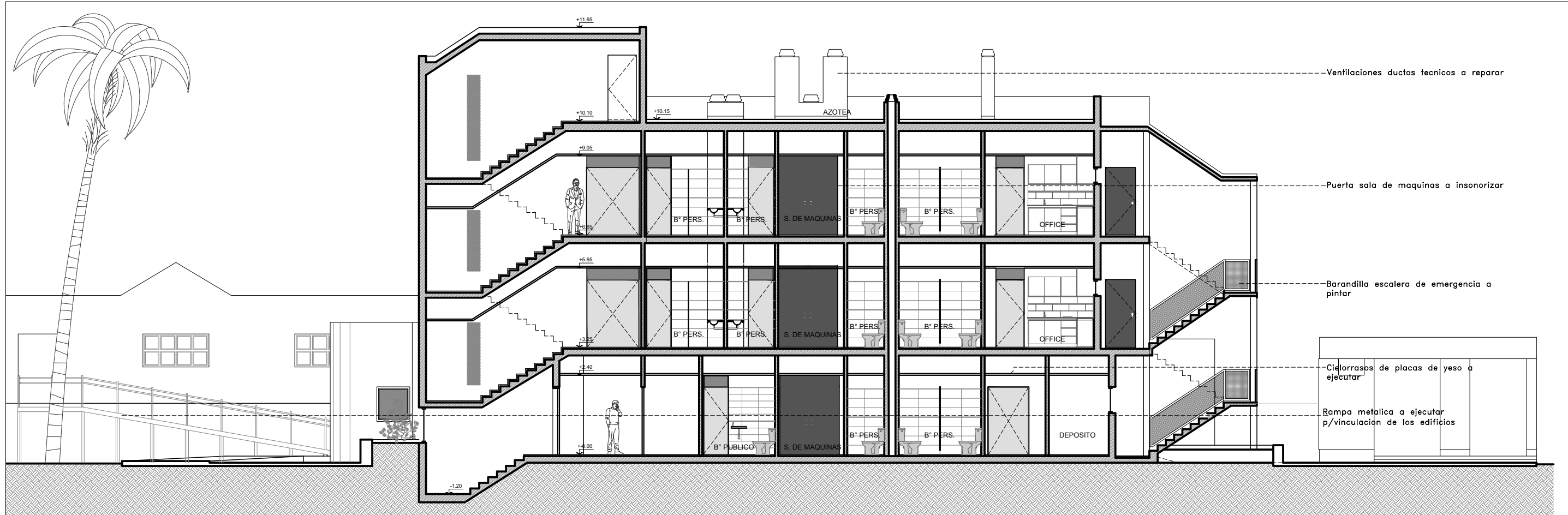

CORTE B-B

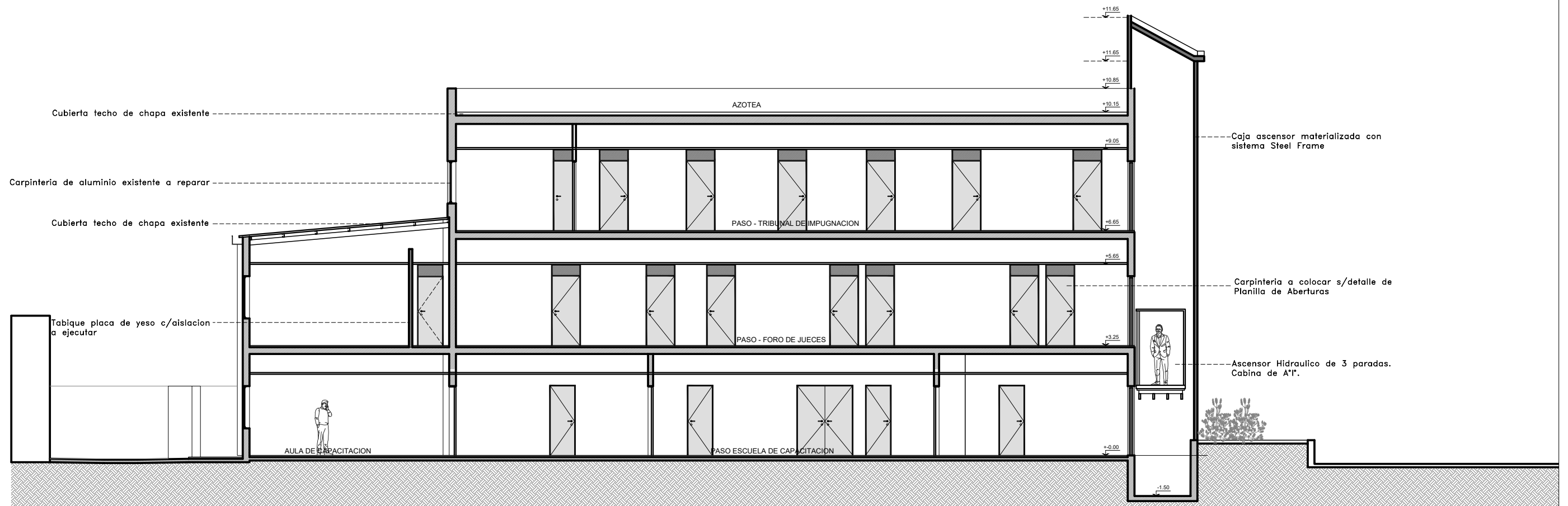

CORTE D-D

Pinos existentes, su poda estara a cargo de la contratista.

Tabique sanitario ciego con estructura de aluminio y paneles de melamina

Revestimiento ceramico a colocar en sanitarios a refaccionar

Tabiques mixtos de estructura de aluminio y cierres de paneles de MDF c/melamina gris grafito y vidrio 3+3

Revestimiento de paneles de MDF c/melamina gris grafito y divisores c/perfiles C de aluminio



CORTE D-D

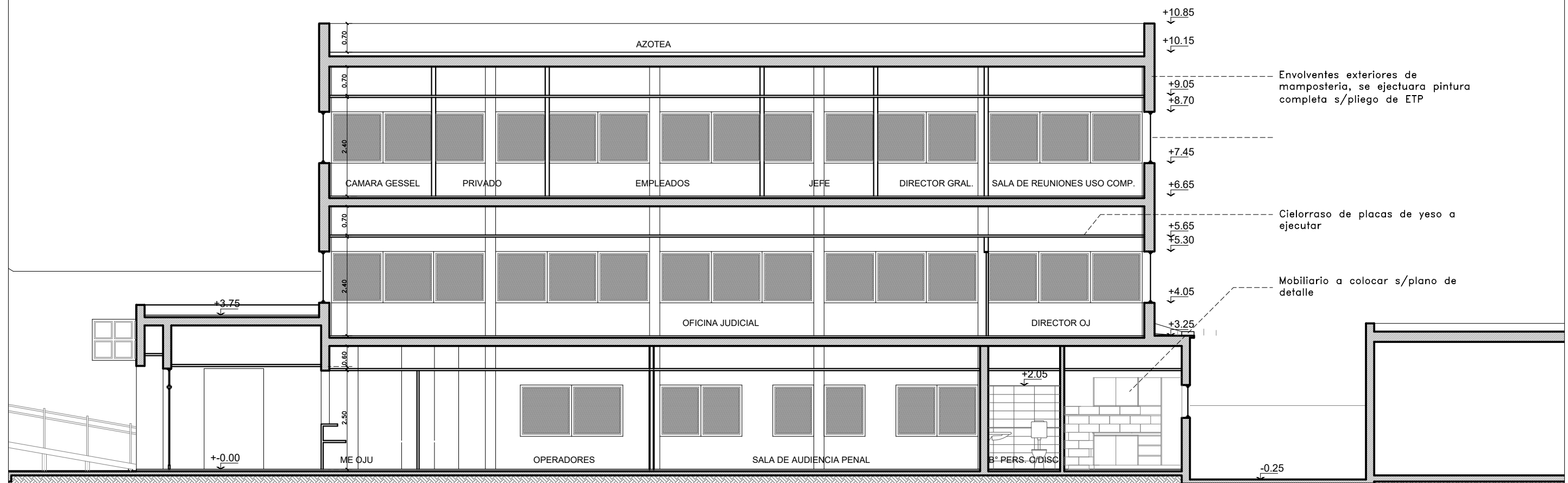

CORTE A-A

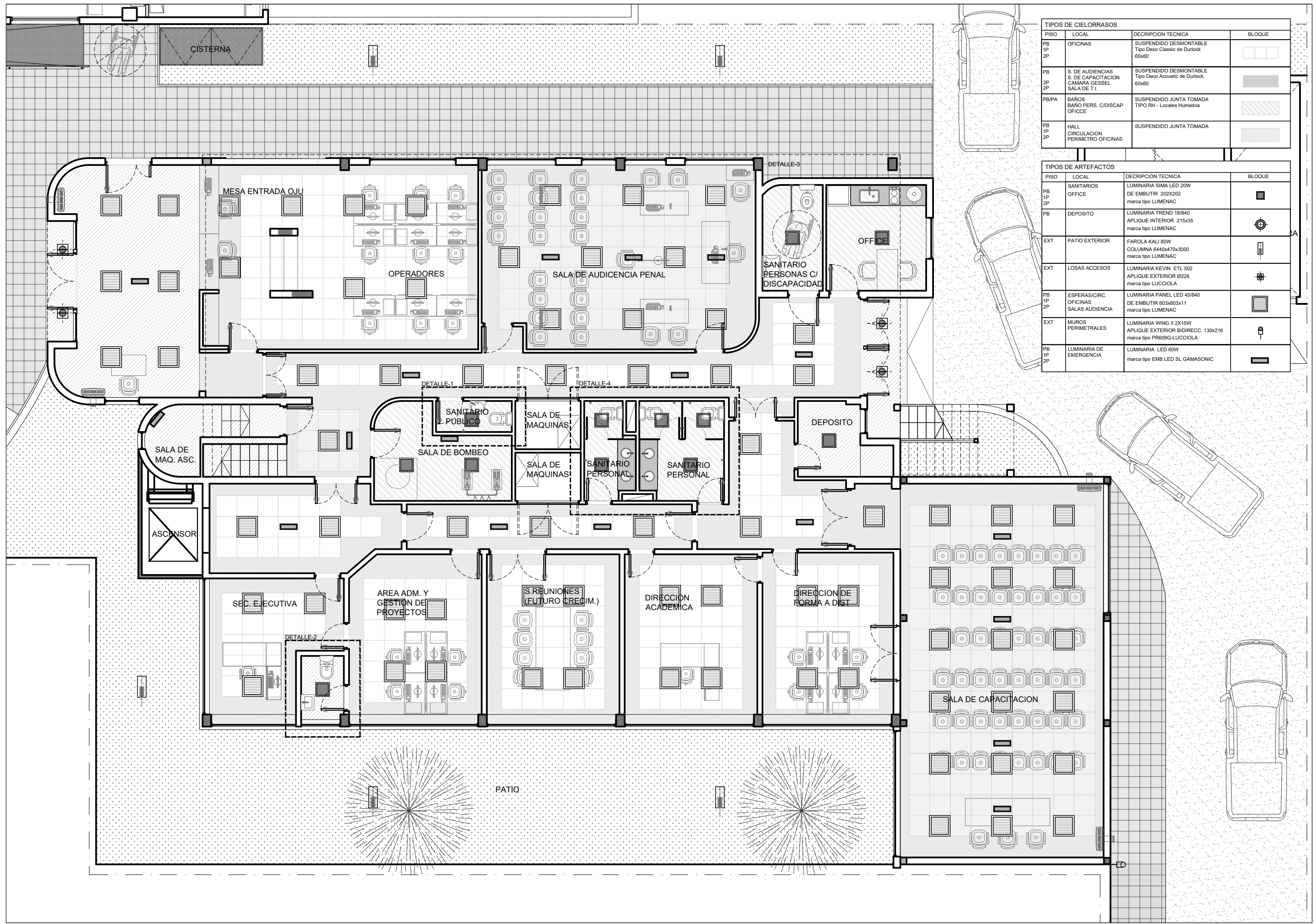

TIPOS DE CIELORRASOS			
PISO	LOCAL	DESCRIPCION TECNICA	BLOQUE
PB 1P 2P	OFICINAS	SUSPENDIDO DESMONTABLE Tipo Deco Classic de Durlock 60x60	[Symbol]
PB 2P	S. DE AUDIENCIAS S. DE CAPACITACION CAMARA GESSEL SALA DE T.I.	SUSPENDIDO DESMONTABLE Tipo Deco Acoustic de Durlock 60x60	[Symbol]
PB/PA	BAÑOS BAÑO PERS. C/DISCAP. OFICCE	SUSPENDIDO JUNTA TOMADA TIPO RH - Locales Humedos	[Symbol]
PB 1P 2P	HALL CIRCULACION PERIMETRO OFICINAS	SUSPENDIDO JUNTA TOMADA	[Symbol]

TIPOS DE ARTEFACTOS			
PISO	LOCAL	DESCRIPCION TECNICA	BLOQUE
PB 1P 2P	SANITARIOS OFFICE	LUMINARIA SIMA LED 20W DE EMBUTIR 202x202 marca tipo LUMENAC	[Symbol]
PB	DEPOSITO	LUMINARIA TREND 18/840 APLIQUE INTERIOR 215x35 marca tipo LUMENAC	[Symbol]
EXT	PATIO EXTERIOR	FAROLA KALI 80W COLUMNA 6440x470x3000 marca tipo LUMENAC	[Symbol]
EXT	LOSAS ACCESOS	LUMINARIA KEVIN ETL 502 APLIQUE EXTERIOR Ø226 marca tipo LUCCIOLA	[Symbol]
PB 1P 2P	ESPERAS/CIRC. OFICINAS SALAS AUDIENCIA	LUMINARIA PANEL LED 45/840 DE EMBUTIR 603x603x11 marca tipo LUMENAC	[Symbol]
EXT	MUROS PERIMETRALES	LUMINARIA WING II 2X15W APLIQUE EXTERIOR BIDIRECC. 130x216 marca tipo PR609G-LUCCIOLA	[Symbol]
PB 1P 2P	LUMINARIA DE EMERGENCIA	LUMINARIA LED 60W marca tipo EMB LED SL GAMASONIC	[Symbol]

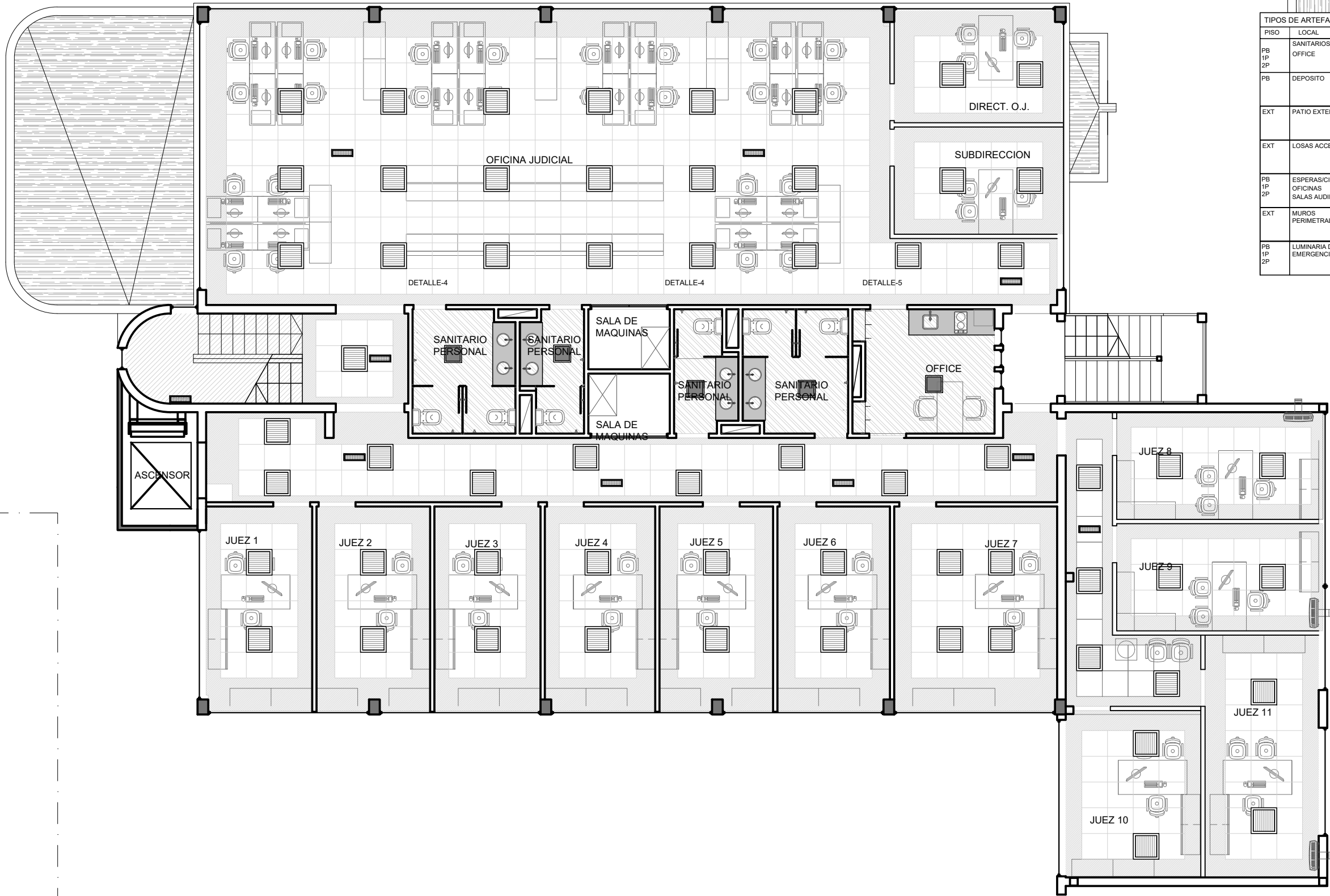

TIPOS DE CIELORRASOS			
PISO	LOCAL	DESCRIPCION TECNICA	BLOQUE
PB 1P 2P	OFICINAS	SUSPENDIDO DESMONTABLE Tipo Deco Classic de Durlock 60x60	
PB 2P	S. DE AUDIENCIAS S. DE CAPACITACION CAMARA GESSEL SALA DE T.I.	SUSPENDIDO DESMONTABLE Tipo Deco Acoustic de Durlock 60x60	
PB/PA	BAÑOS BAÑO PERS. C/DISCAP. OFICCE	SUSPENDIDO JUNTA TOMADA TIPO RH - Locales Humedos	
PB 1P 2P	HALL CIRCULACION PERIMETRO OFICINAS	SUSPENDIDO JUNTA TOMADA	

TIPOS DE ARTEFACTOS			
PISO	LOCAL	DESCRIPCION TECNICA	BLOQUE
PB 1P 2P	SANITARIOS OFFICE	LUMINARIA SIMA LED 20W DE EMBUTIR 202x202 marca tipo LUMENAC	
PB	DEPOSITO	LUMINARIA TREND 18/840 APLIQUE INTERIOR 215x35 marca tipo LUMENAC	
EXT	PATIO EXTERIOR	FAROLA KALI 80W COLUMNA 6440x470x3000 marca tipo LUMENAC	
EXT	LOSAS ACCESOS	LUMINARIA KEVIN ETL 502 APLIQUE EXTERIOR Ø226 marca tipo LUCCIOLA	
PB 1P 2P	ESPERAS/CIRC. OFICINAS SALAS AUDIENCIA	LUMINARIA PANEL LED 45/840 DE EMBUTIR 603x603x11 marca tipo LUMENAC	
EXT	MUROS PERIMETRALES	LUMINARIA WING II 2X15W APLIQUE EXTERIOR BIDIRECC. 130x216 marca tipo PR609G-LUCCIOLA	
PB 1P 2P	LUMINARIA DE EMERGENCIA	LUMINARIA LED 60W marca tipo EMB LED SL GAMASONIC	

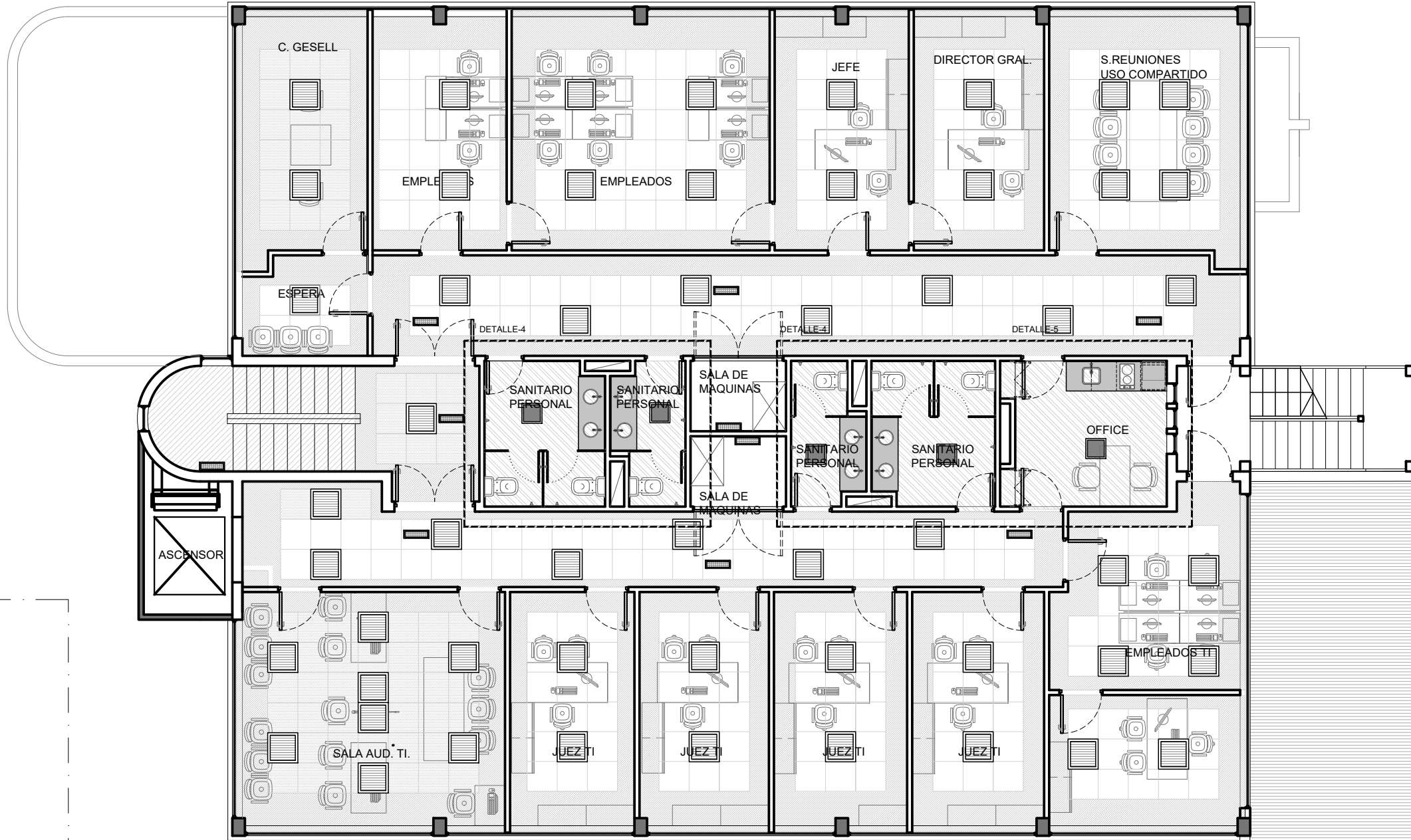

TIPOS DE CIELORRASOS			
PISO	LOCAL	DESCRIPCION TECNICA	BLOQUE
PB 1P 2P	OFICINAS	SUSPENDIDO DESMONTABLE Tipo Deco Classic de Durlock 60x60	[Icon: 60x60 grid]
PB 2P	S. DE AUDIENCIAS S. DE CAPACITACION CAMARA GESSEL SALA DE T.I.	SUSPENDIDO DESMONTABLE Tipo Deco Acoustic de Durlock 60x60	[Icon: 60x60 grid with diagonal lines]
PB/PA	BAÑOS BAÑO PERS. C/DISCAP. OFICCE	SUSPENDIDO JUNTA TOMADA TIPO RH - Locales Humedos	[Icon: 60x60 grid with diagonal lines]
PB 1P 2P	HALL CIRCULACION PERIMETRO OFICINAS	SUSPENDIDO JUNTA TOMADA	[Icon: 60x60 grid with diagonal lines]

TIPOS DE ARTEFACTOS			
PISO	LOCAL	DESCRIPCION TECNICA	BLOQUE
PB 1P 2P	SANITARIOS OFFICE	LUMINARIA SIMA LED 20W DE EMBUTIR 202x202 marca tipo LUMENAC	[Icon: Square recessed light]
PB	DEPOSITO	LUMINARIA TREND 18/840 APLIQUE INTERIOR 215x35 marca tipo LUMENAC	[Icon: Circular recessed light]
EXT	PATIO EXTERIOR	FAROLA KALI 80W COLUMNA 6440x470x3000 marca tipo LUMENAC	[Icon: Pole light fixture]
EXT	LOSAS ACCESOS	LUMINARIA KEVIN ETL 502 APLIQUE EXTERIOR Ø226 marca tipo LUCCIOLA	[Icon: Square surface light]
PB 1P 2P	ESPERAS/CIRC. OFICINAS SALAS AUDIENCIA	LUMINARIA PANEL LED 45/840 DE EMBUTIR 603x603x11 marca tipo LUMENAC	[Icon: Rectangular recessed light]
EXT	MUROS PERIMETRALES	LUMINARIA WING II 2X15W APLIQUE EXTERIOR BIDIRECC. 130x216 marca tipo PR609G-LUCCIOLA	[Icon: Wall-mounted light fixture]
PB 1P 2P	LUMINARIA DE EMERGENCIA	LUMINARIA LED 60W marca tipo EMB LED SL GAMASONIC	[Icon: Rectangular emergency light]

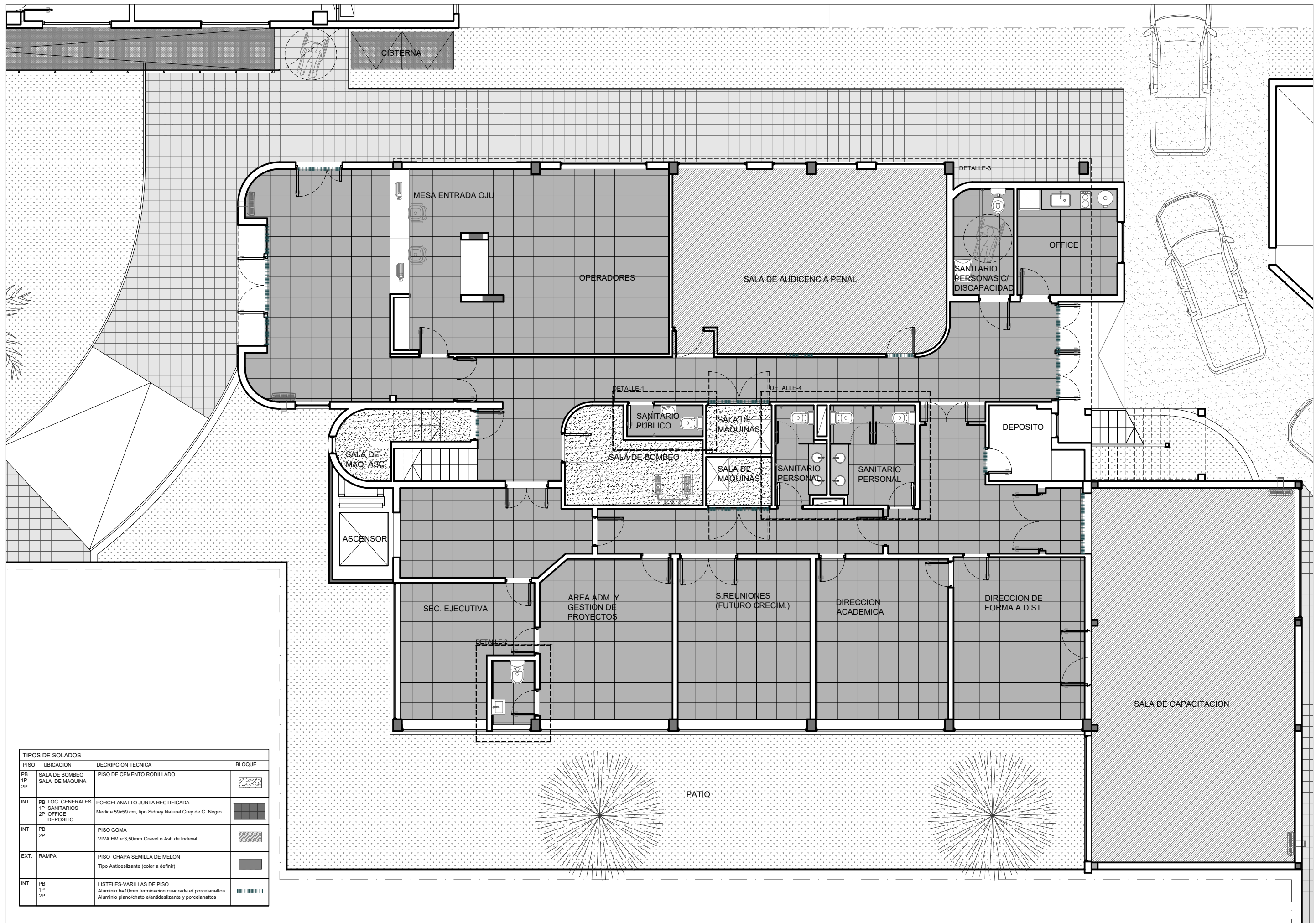

TIPOS DE SOLADOS			
PISO	UBICACION	DESCRIPCION TECNICA	BLOQUE
PB 1P 2P	SALA DE BOMBEO SALA DE MAQUINA	PISO DE CEMENTO RODILLADO	
INT.	PB LOC. GENERALES 1P SANITARIOS 2P OFFICE DEPOSITO	PORCELANATTO JUNTA RECTIFICADA Medida 59x59 cm, tipo Sidney Natural Grey de C. Negro	
INT	PB 2P	PISO GOMA VIVA HM e:3.50mm Gravel o Ash de Indeval	
EXT.	RAMPA	PISO CHAPA SEMILLA DE MELON Tipo Antideslizante (color a definir)	
INT	PB 1P 2P	LISTELES-VARILLAS DE PISO Aluminio h=10mm terminacion cuadrada e/ porcelanattos Aluminio plano/chato e/antideslizante y porcelanattos	

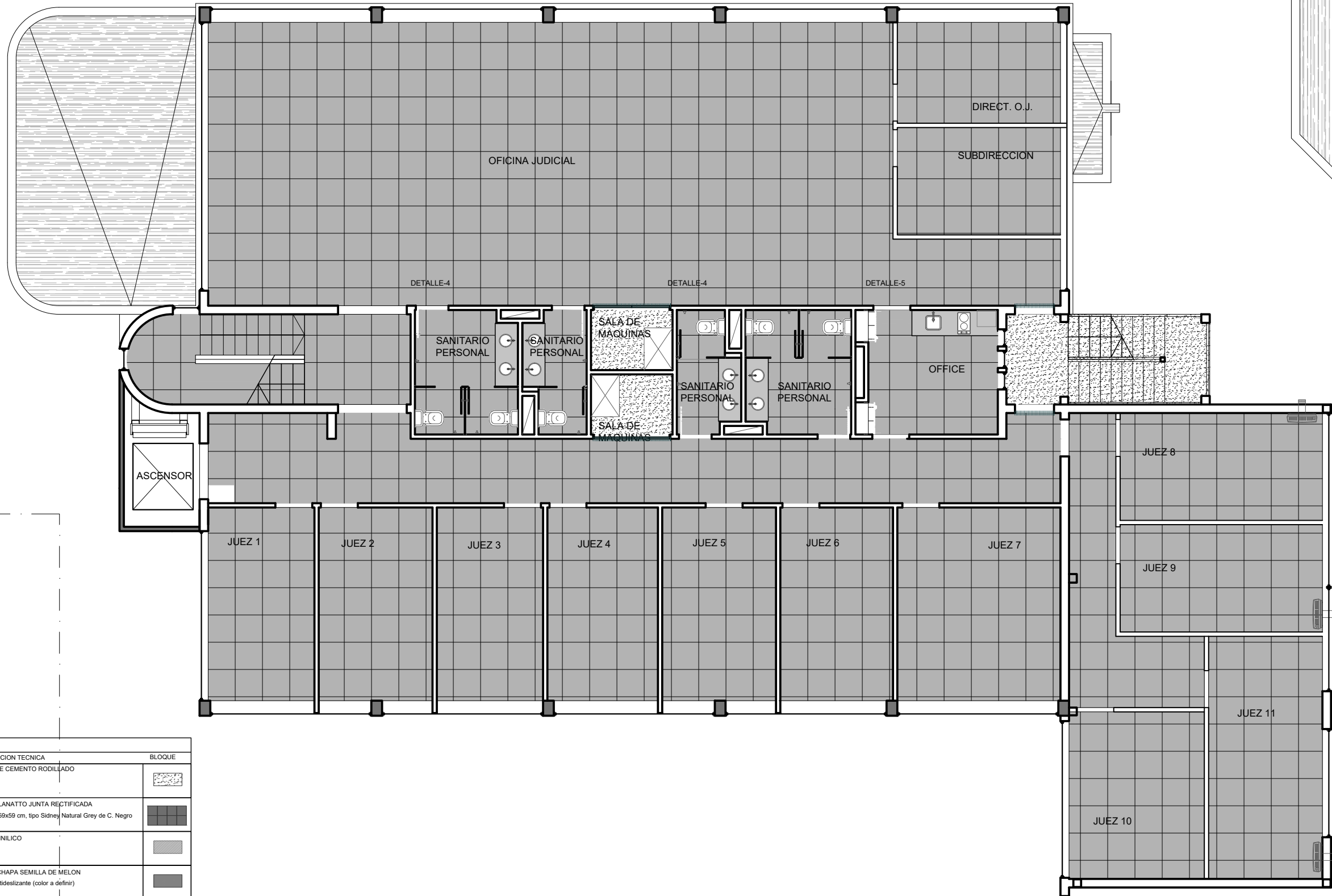

TIPOS DE SOLADOS			
PISO	UBICACION	DESCRIPCION TECNICA	BLOQUE
PB 1P 2P	SALA DE BOMBEO SALA DE MAQUINA	PISO DE CEMENTO RODILLADO	
INT.	PB LOC. GENERALES 1P SANITARIOS 2P OFFICE DEPOSITO	PORCELANATTO JUNTA RECTIFICADA Medida 59x59 cm, tipo Sidney Natural Grey de C. Negro	
INT	PB 2P	PISO VINILICO	
EXT.	RAMPA	PISO CHAPA SEMILLA DE MELON Tipo Antideslizante (color a definir)	
INT	PB 1P 2P	LISTELES-VARILLAS DE PISO Aluminio h=10mm terminacion cuadrada e/ porcelanatos Aluminio plano/chato e/antideslizante y porcelanatos	

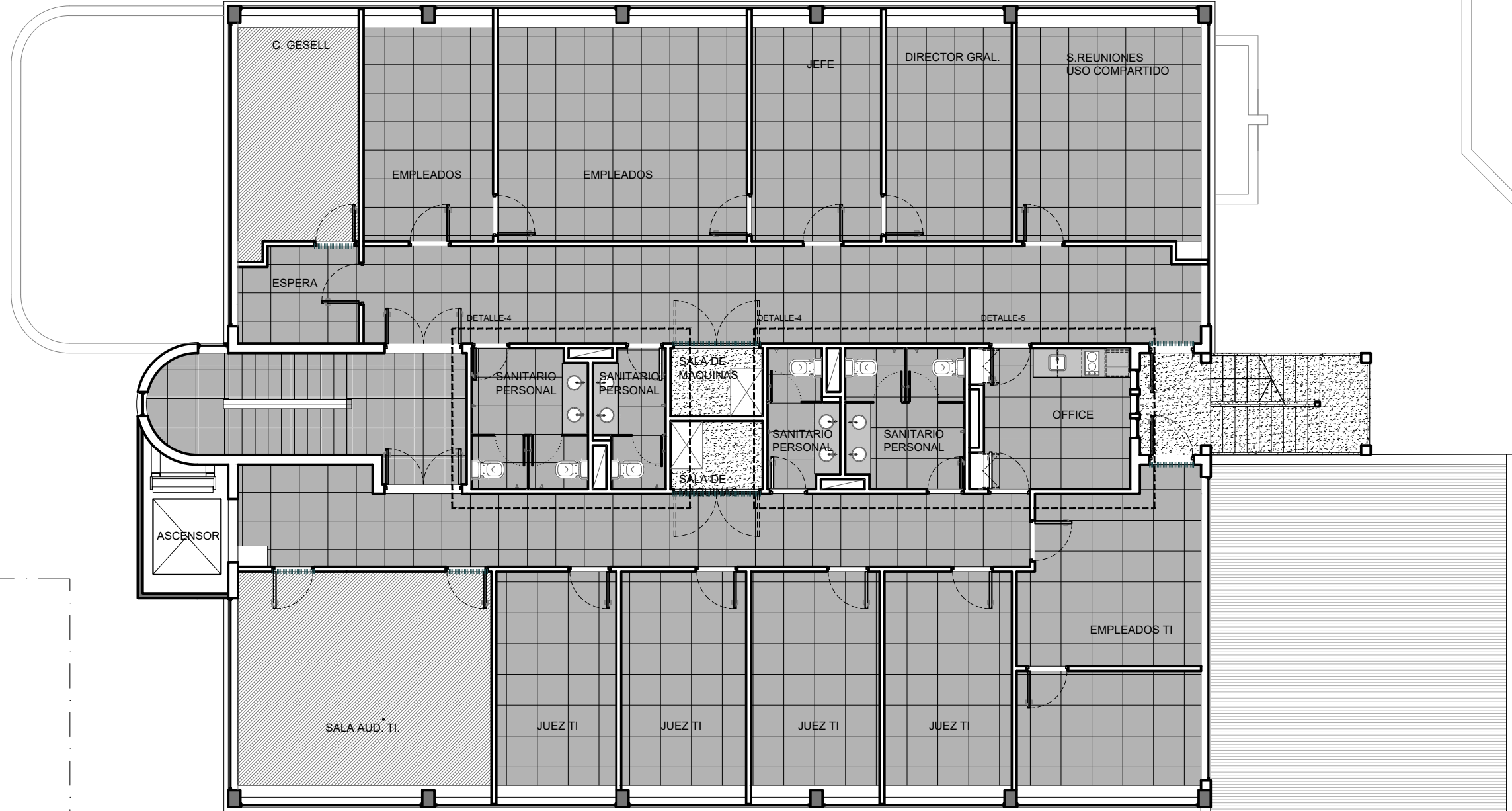

TIPOS DE SOLADOS			
PISO	UBICACION	DESCRIPCION TECNICA	BLOQUE
PB 1P 2P	SALA DE BOMBEO SALA DE MAQUINA	PISO DE CEMENTO RODILLADO	
INT.	PB LOC. GENERALES 1P SANITARIOS 2P OFFICE DEPOSITO	PORCELANATTO JUNTA RECTIFICADA Medida 59x59 cm, tipo Sidney Natural Grey de C. Negro	
INT	PB 2P	PISO VINILICO	
EXT.	RAMPA	PISO CHAPA SEMILLA DE MELON Tipo Antideslizante (color a definir)	
INT	PB 1P 2P	LISTELES-VARILLAS DE PISO Aluminio h=10mm terminacion cuadrada e/ porcelanattos Aluminio plano/chato e/antideslizante y porcelanattos	

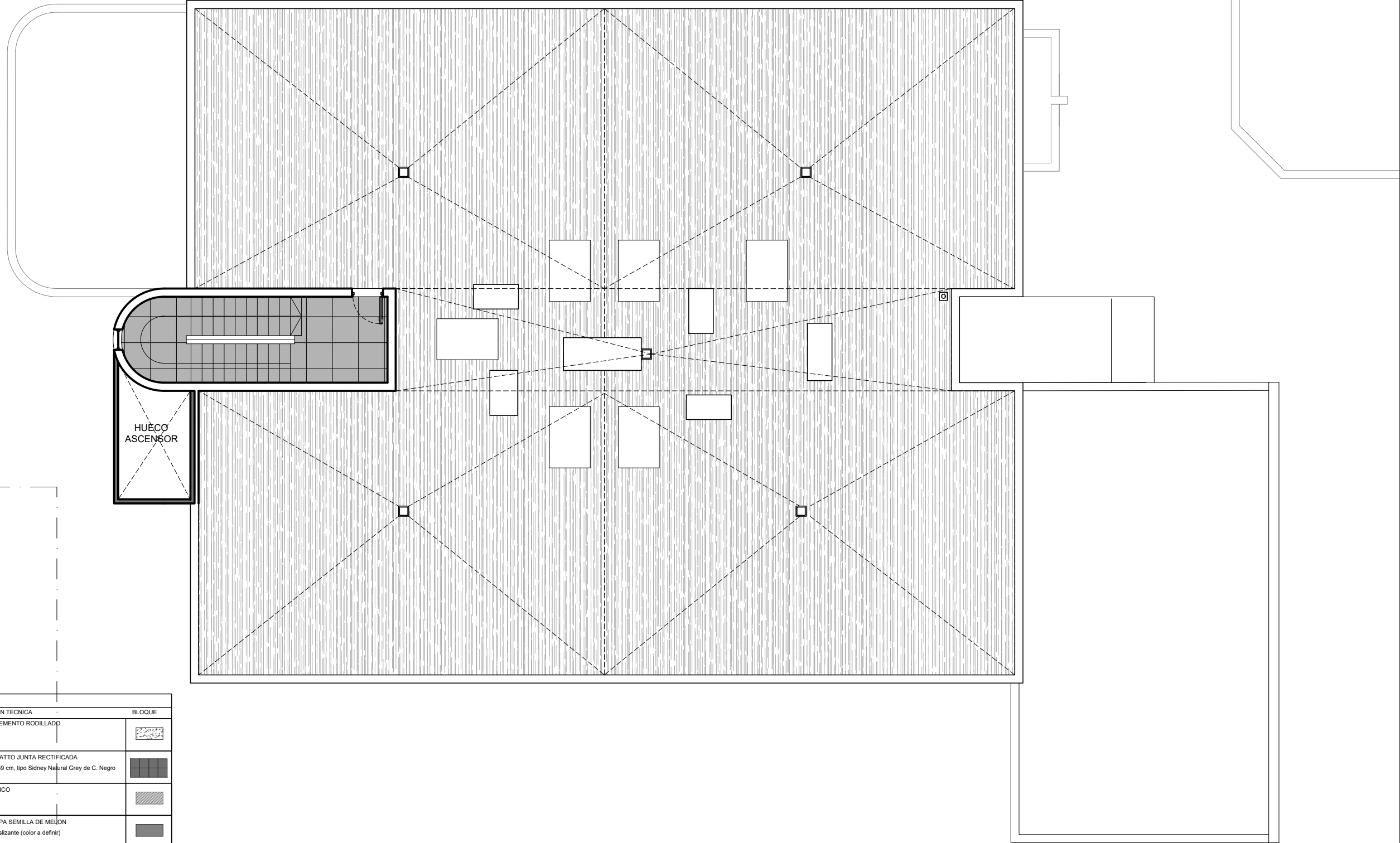

TIPOS DE SOLADOS			
PISO	UBICACION	DESCRIPCION TECNICA	BLOQUE
PB 1P 2P	SALA DE BOMBEO SALA DE MAQUINA	PISO DE CEMENTO RODILLADO	
INT.	PB LOC. GENERALES 1P SANITARIOS 2P OFFICE DEPOSITO	PORCELANATTO JUNTA RECTIFICADA Medida 59x59 cm, tipo Sidney Natural Grey de C. Negro	
INT	PB 2P	PISO VINILICO	
EXT.	RAMPA	PISO CHAPA SEMILLA DE MELON Tipo Antideslizante (color a definir)	
INT	PB 1P 2P	LISTELES-VARILLAS DE PISO Aluminio h=10mm terminacion cuadrada e/ porcelanattos Aluminio plano/chato e/antideslizante y porcelanattos	

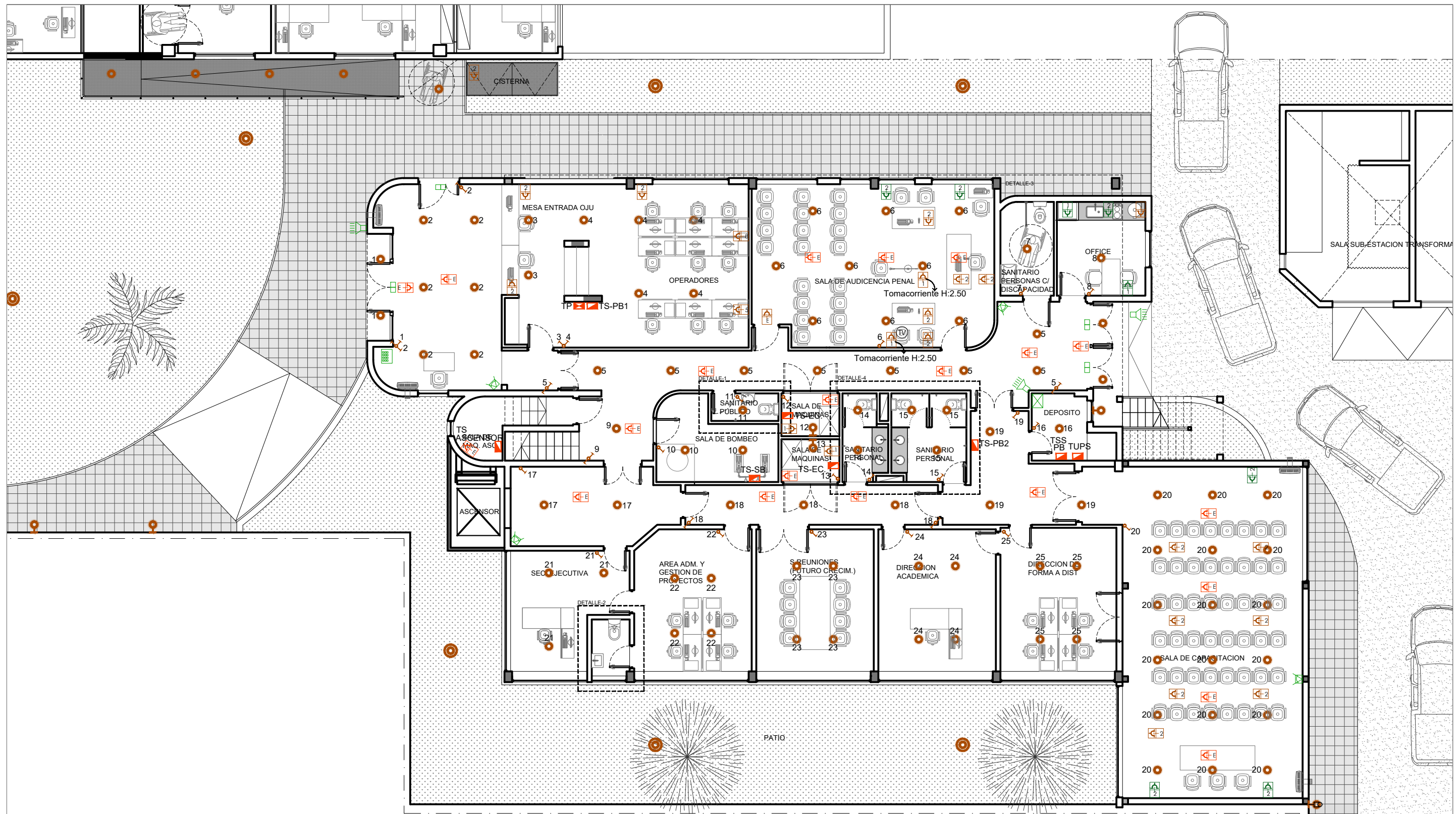

REFERENCIAS					
BLOQUE	DESCRIPCION	BLOQUE	DESCRIPCION	BLOQUE	DESCRIPCION
	Tablero principal		Sensor de movimiento para techo		Teclado alarma
	Tablero de Distribucion General		Luminaria en columna exterior		Central alarma
	Tablero Seccional (1-2 y 3)		Boca para luminaria exterior		Sensor de volumen
	tomas NUEVOS 10A ( cantidad segun numero)		Boca en cielorraso		Sensor de apertura
	tomas REUTILIZADOS 10A ( cantidad segun numero)		Llave de 1 punto		Bocina
	tomas 10A Artefacto/Carreteria de Emergencia		Llave de 1 combinada		

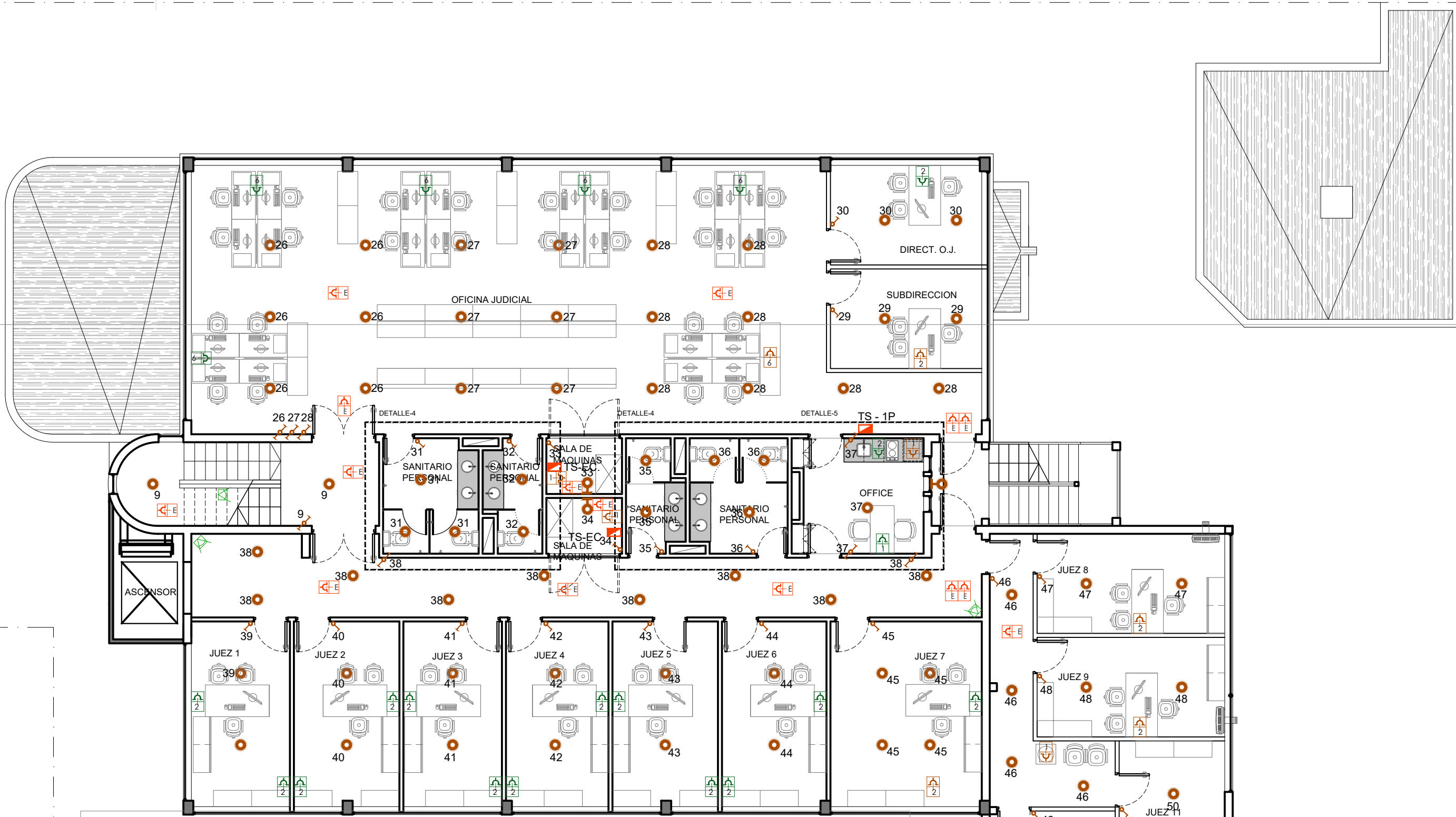

REFERENCIAS

BLOQUE	DESCRIPCION	BLOQUE	DESCRIPCION	BLOQUE	DESCRIPCION
	Tablero principal		Sensor de movimiento para techo		Teclado alarma
	Tablero de Distribucion General		Luminaria en columna exterior		Central alarma
	Tablero Seccional (1-2 y 3)		Boca para luminaria exterior		Sensor de volumen
	tomas NUEVOS 10A ( cantidad segun numero)		Boca en cielorraso		Sensor de apertura
	tomas REUTILIZADOS 10A ( cantidad segun numero)		Llave de 1 punto		Bocina
	tomas 10A Artefacto/Carreteria de Emergencia		Llave de 1 combinada		

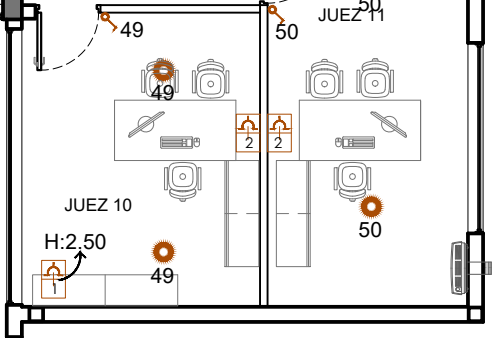

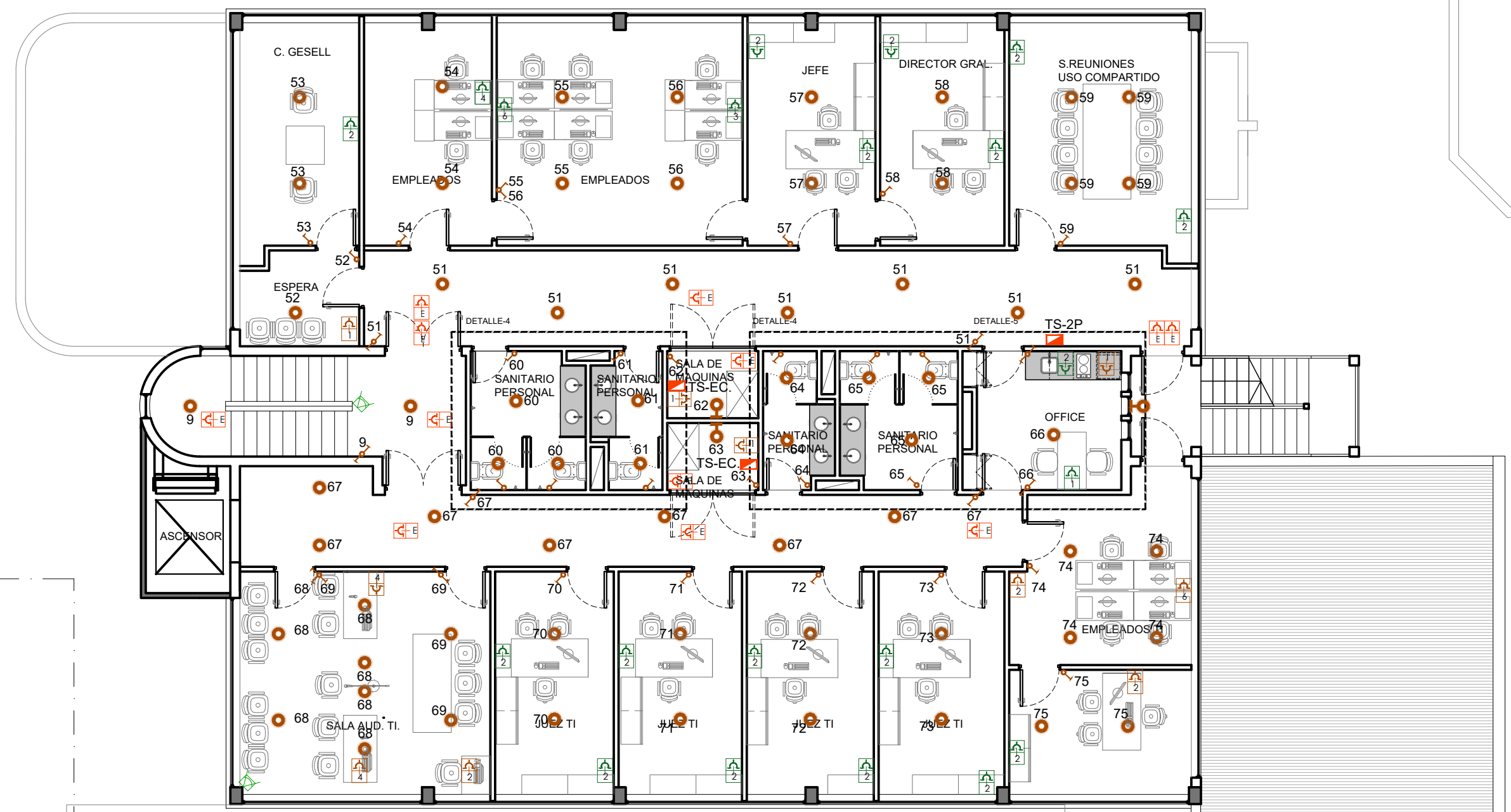

REFERENCIAS					
BLOQUE	DESCRIPCION	BLOQUE	DESCRIPCION	BLOQUE	DESCRIPCION
	Tablero principal		Sensor de movimiento para techo		Teclado alarma
	Tablero de Distribucion General		Luminaria en columna exterior		Central alarma
	Tablero Seccional (1-2 y 3)		Boca para luminaria exterior		Sensor de volumen
	tomas NUEVOS 10A ( cantidad segun numero)		Boca en cielorraso		Sensor de apertura
	tomas REUTILIZADOS 10A ( cantidad segun numero)		Llave de 1 punto		Bocina
	tomas 10A Arrefactor/Carretería de Emergencia		Llave de T combinada		

# TABLERO PRINCIPAL

VISTA FRONTAL PUERTA EXTERIOR

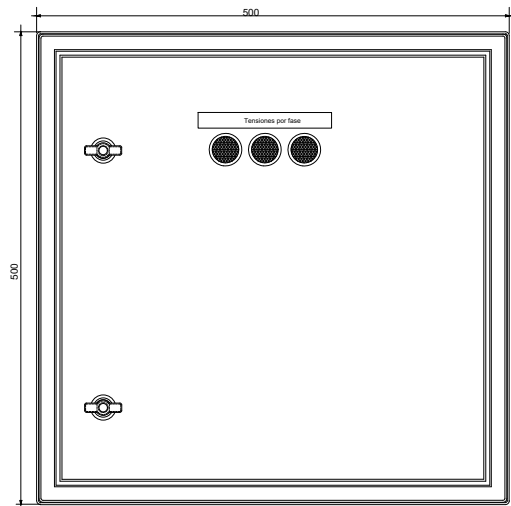

VISTA FRONTAL MONTAJE INTERNO

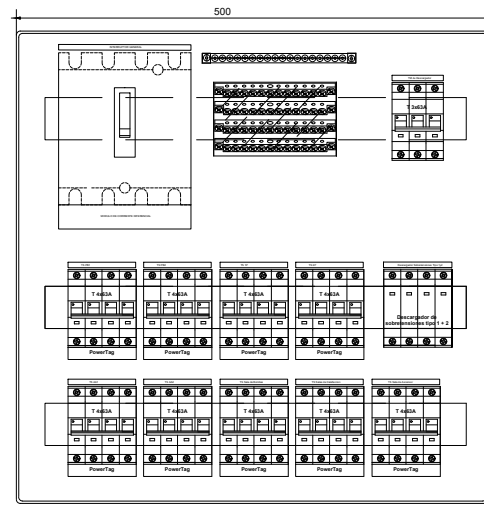

## ESQUEMA UNIFILAR

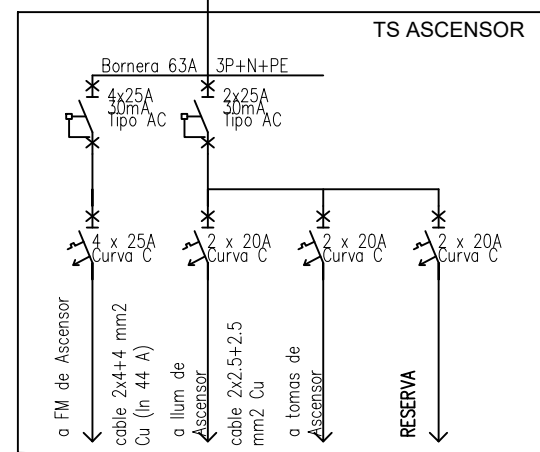
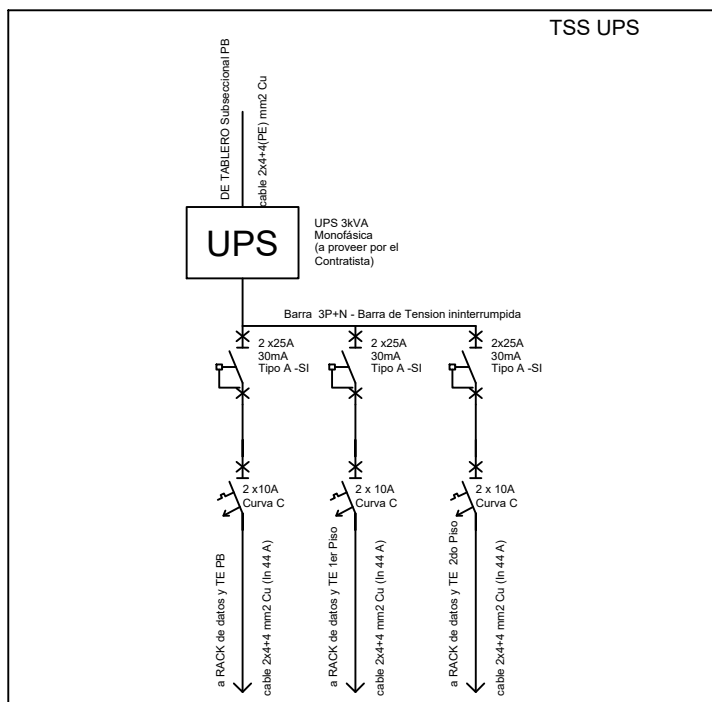
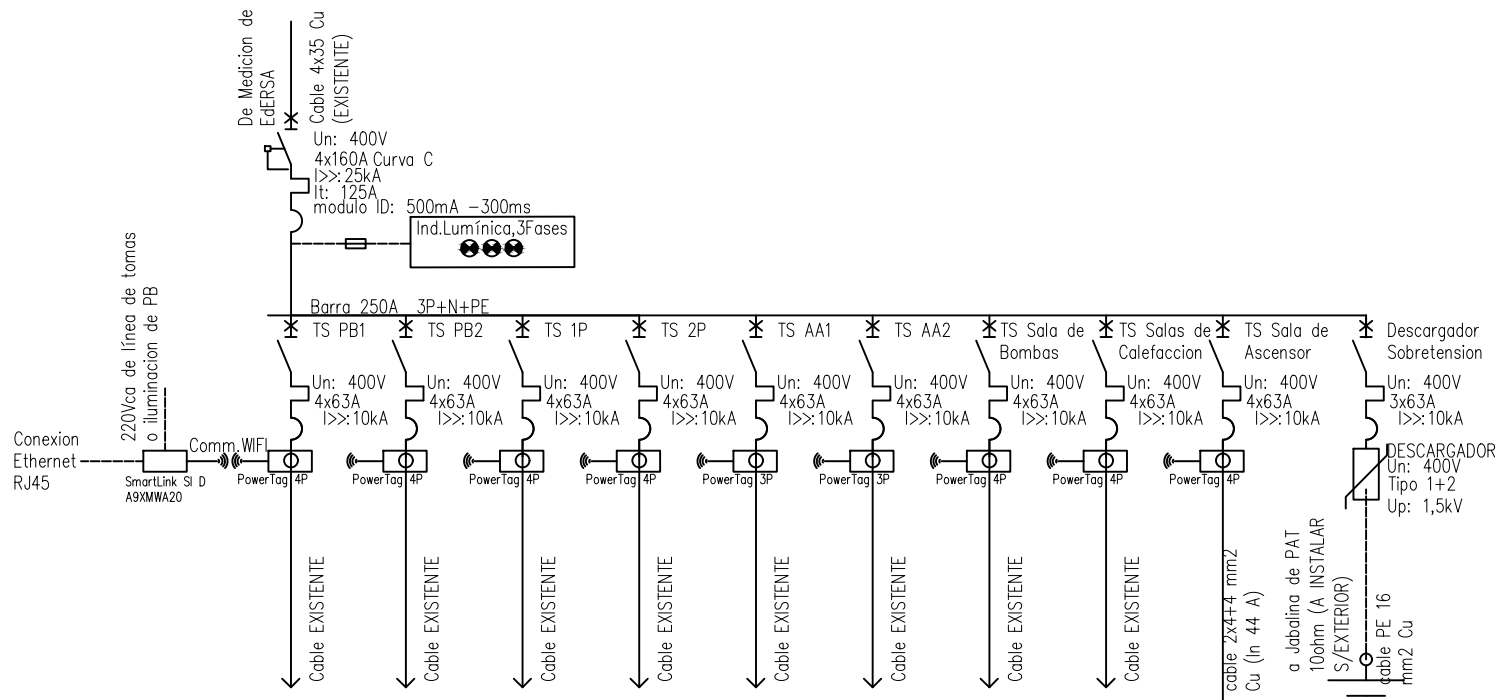

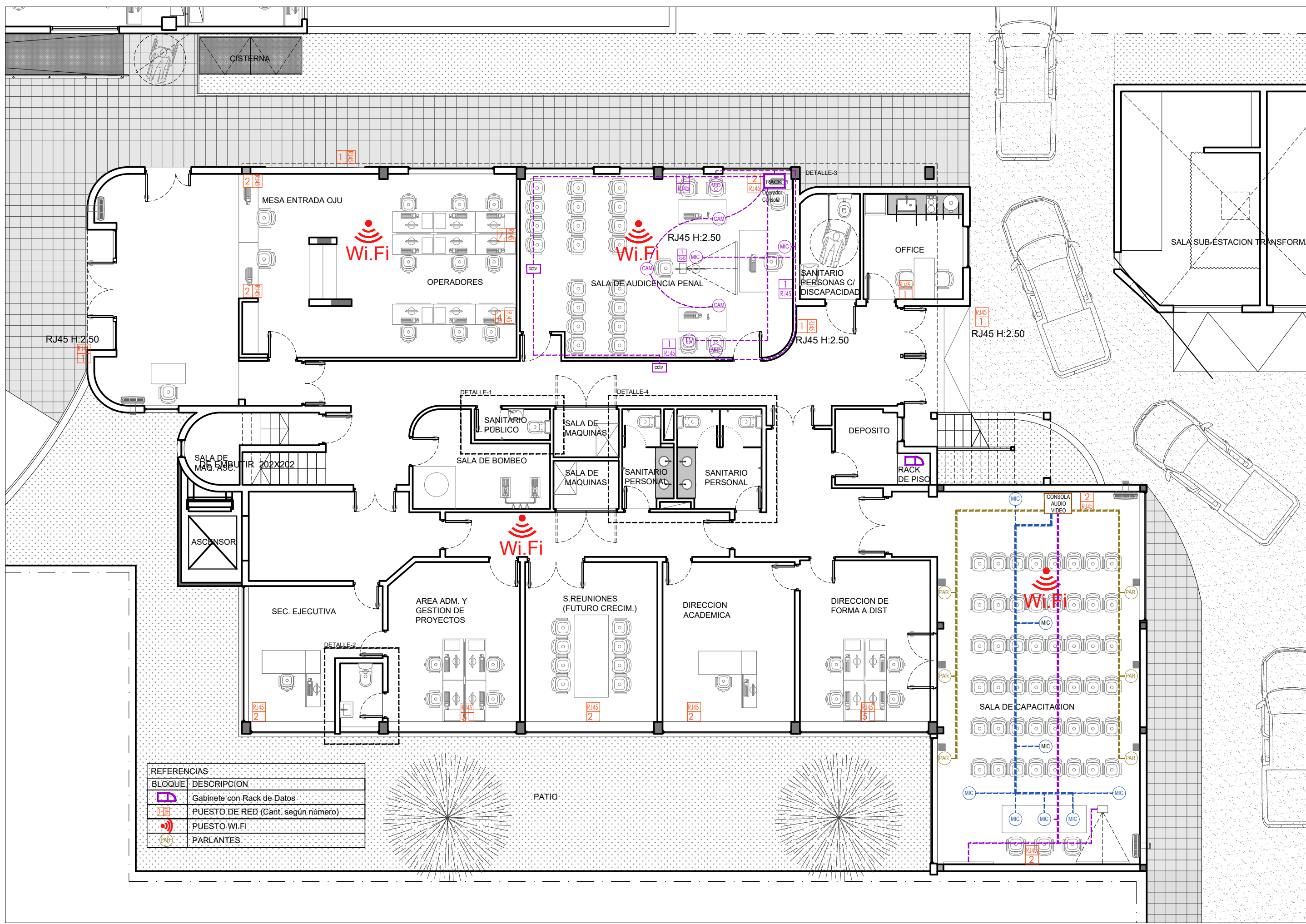

REFERENCIAS	
BLOQUE	DESCRIPCION
	Gabinete con Rack de Datos
	PUESTO DE RED (Cant. según número)
	PUESTO WI.FI
	PARLANTES

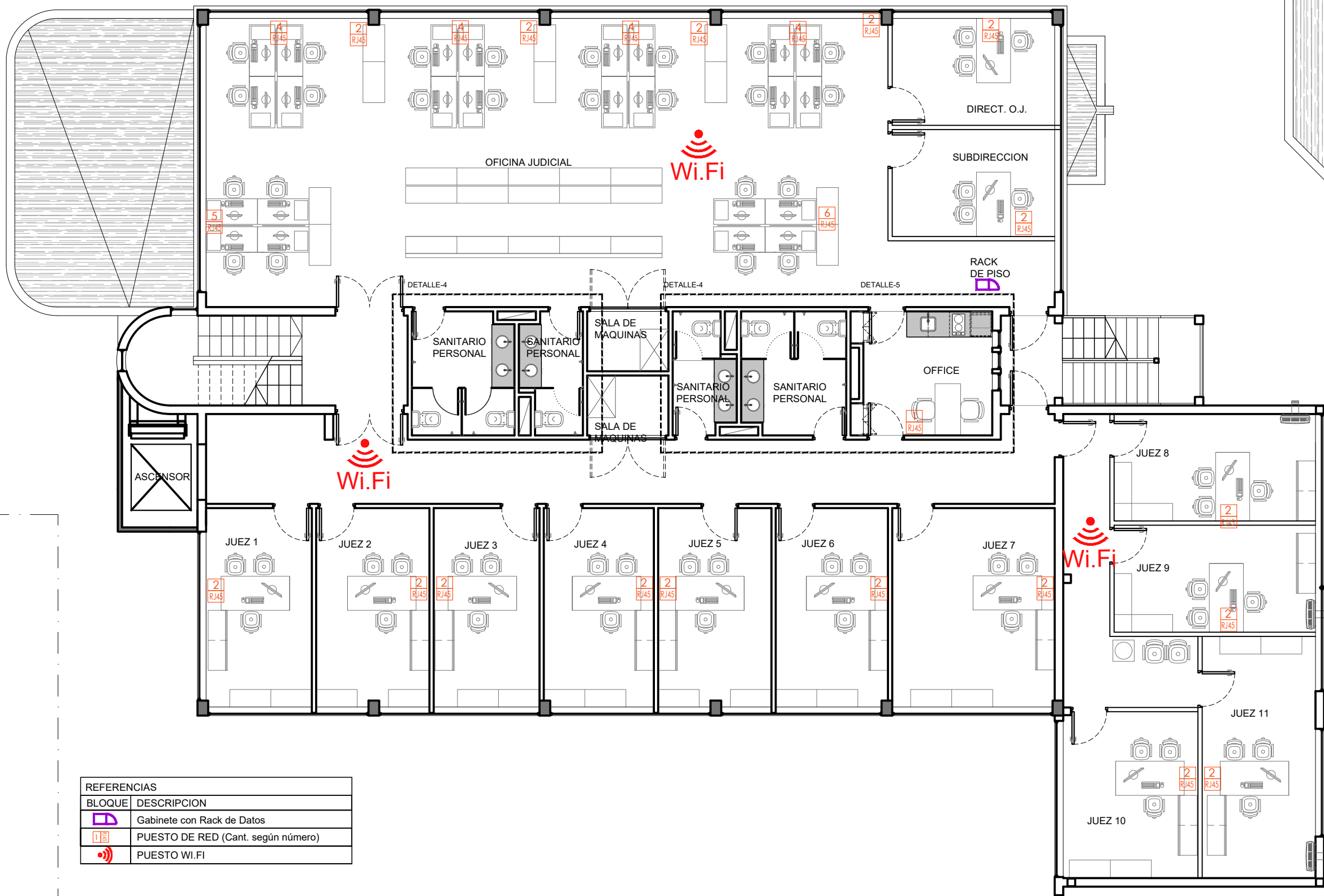

REFERENCIAS	
BLOQUE	DESCRIPCION
	Gabinete con Rack de Datos
	PUESTO DE RED (Cant. según número)
	PUESTO WI.FI

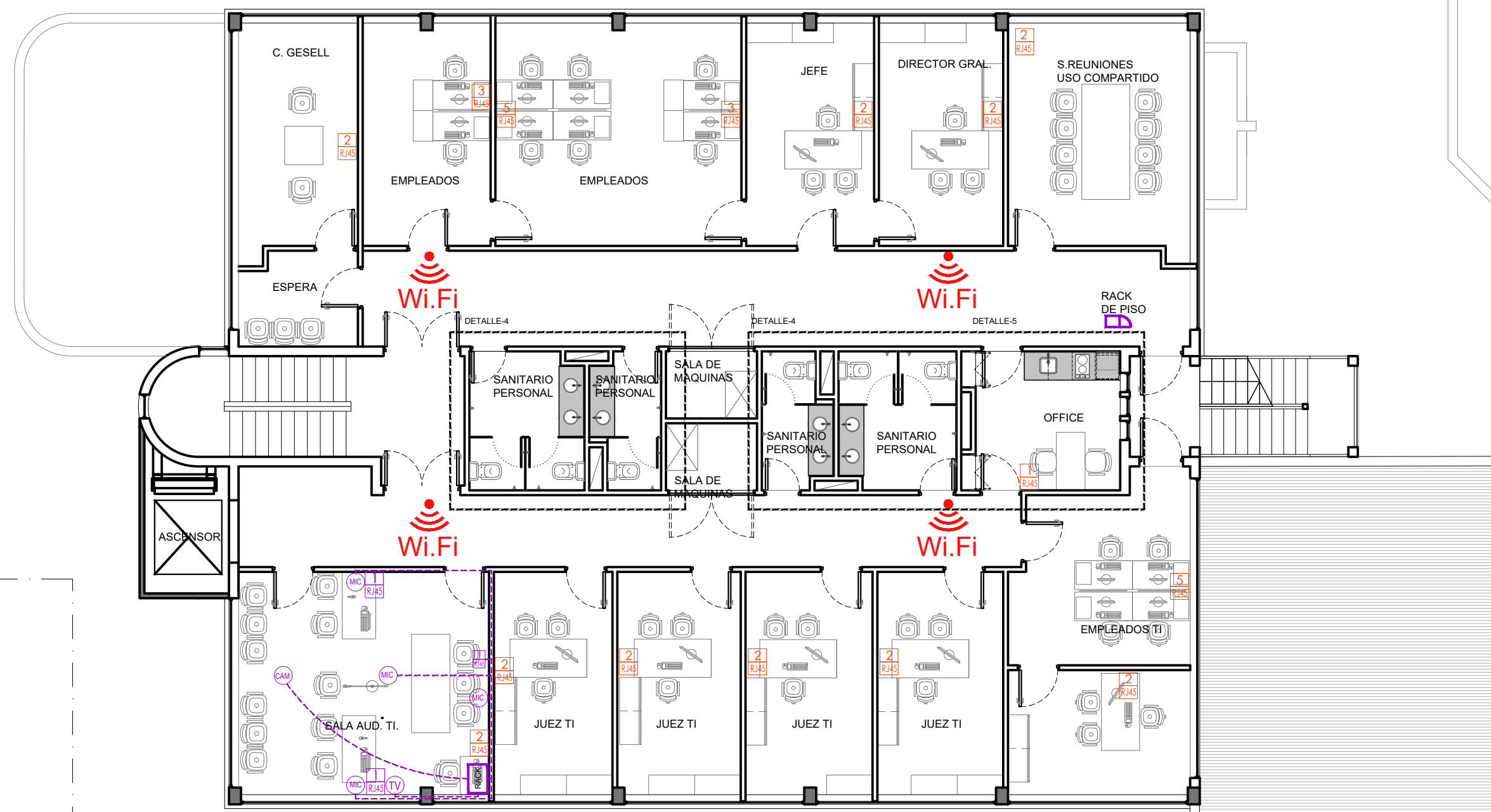

REFERENCIAS	
BLOQUE	DESCRIPCION
	Gabinete con Rack de Datos
	PUESTO DE RED (Cant. según número)
	PUESTO WI.FI

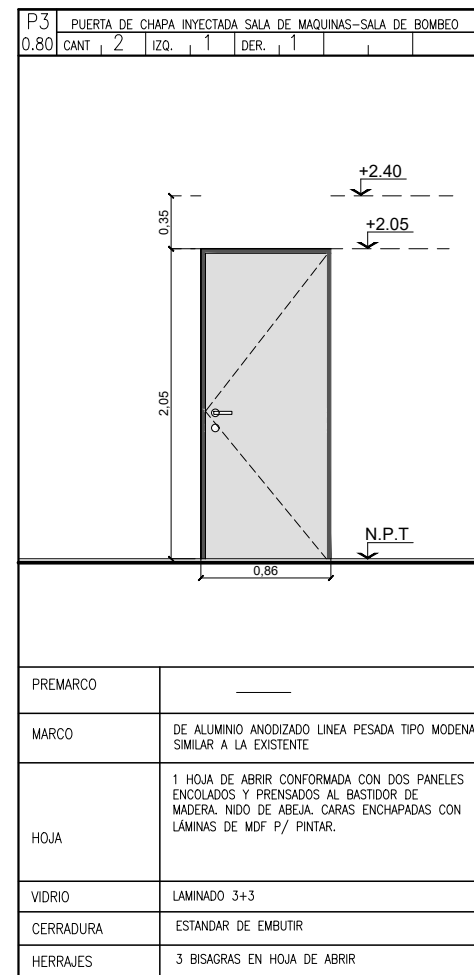
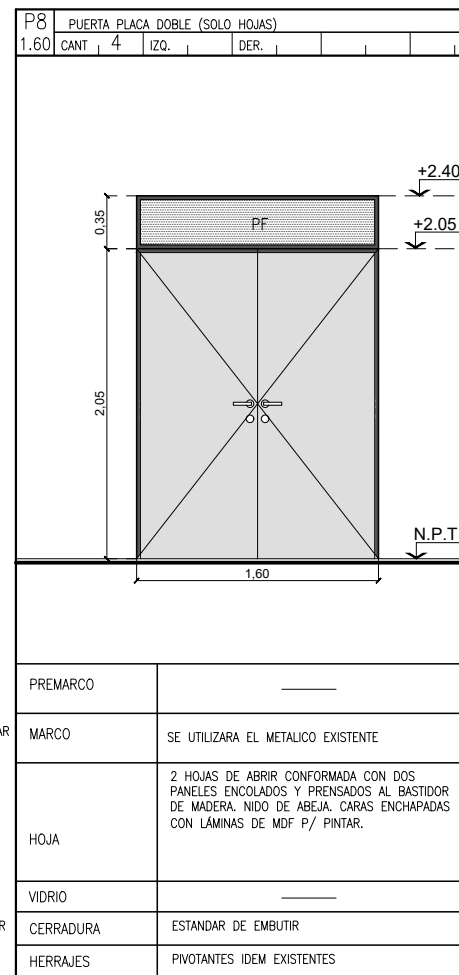
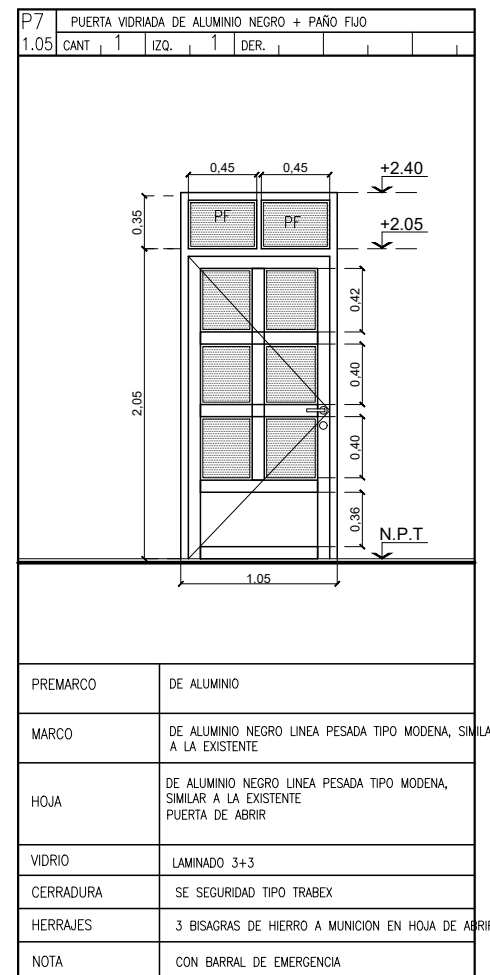
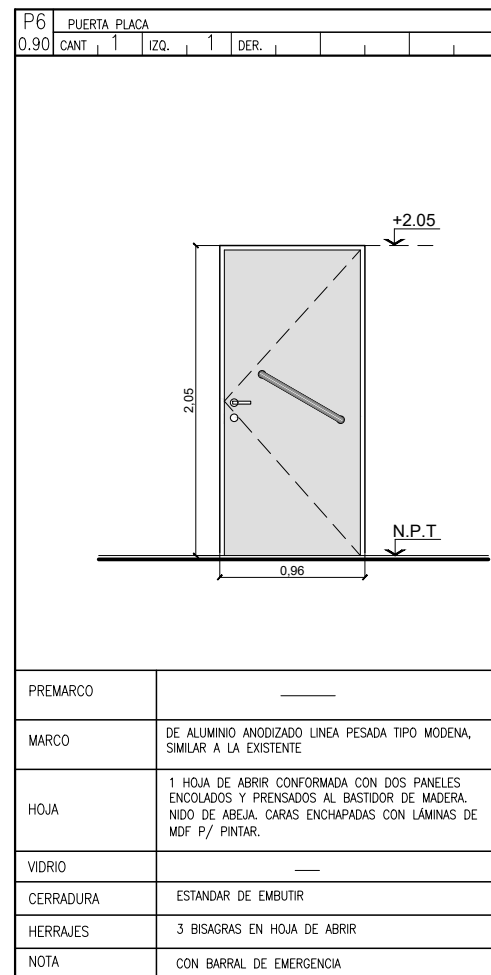
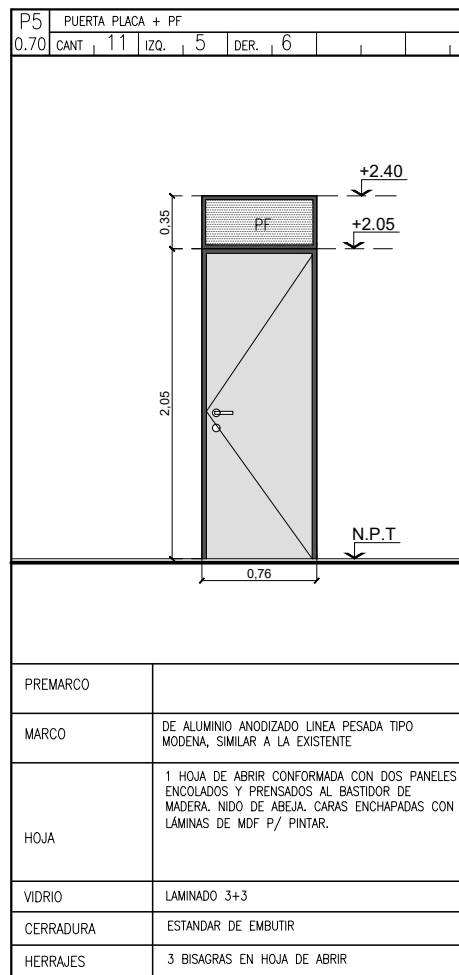
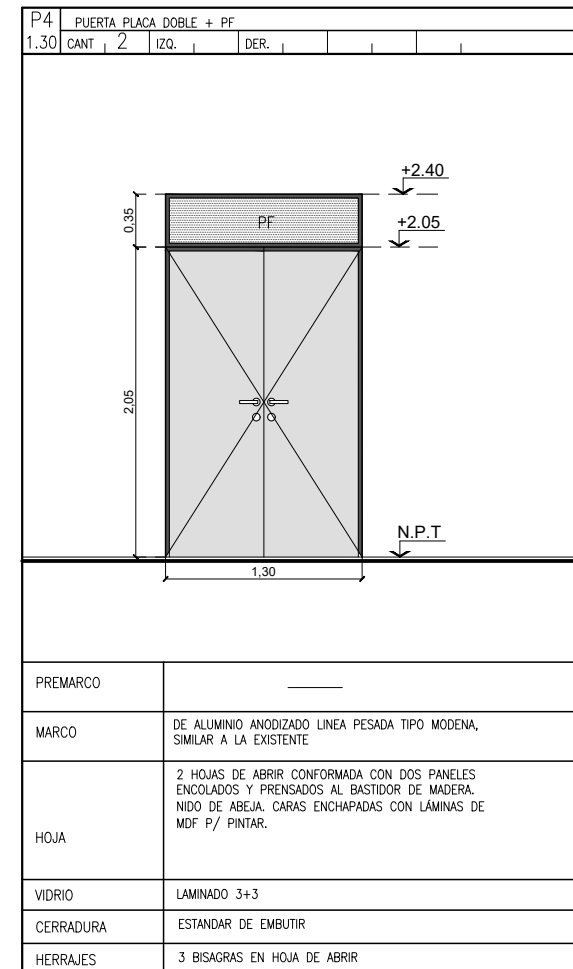
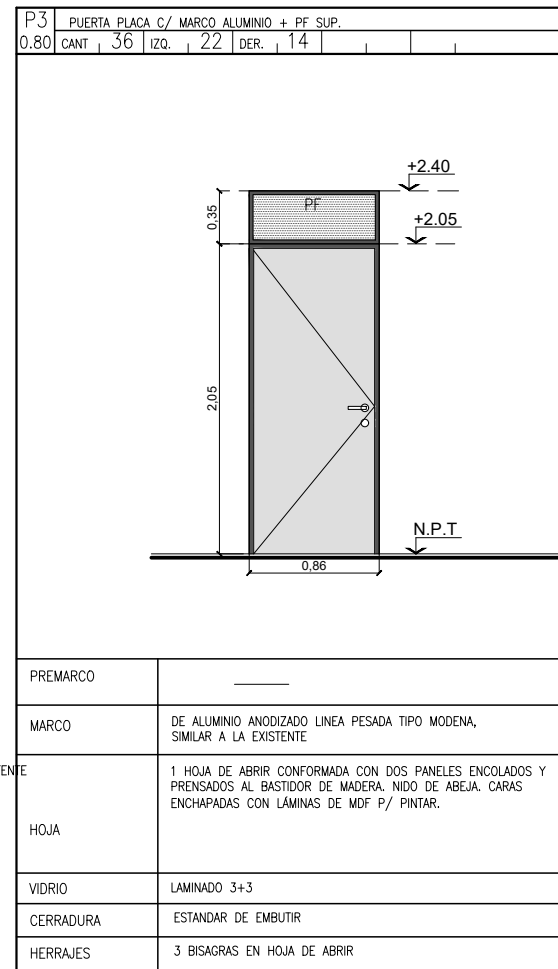
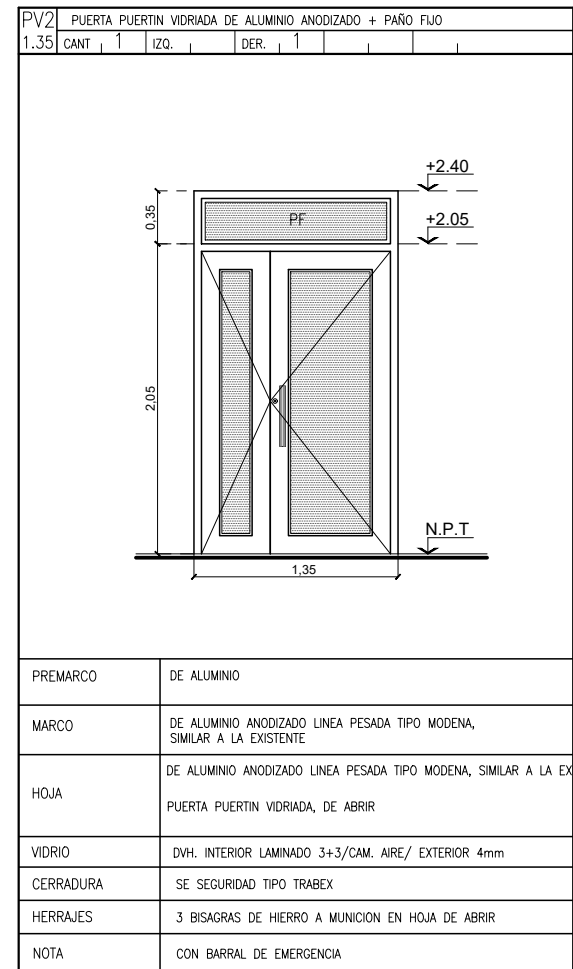
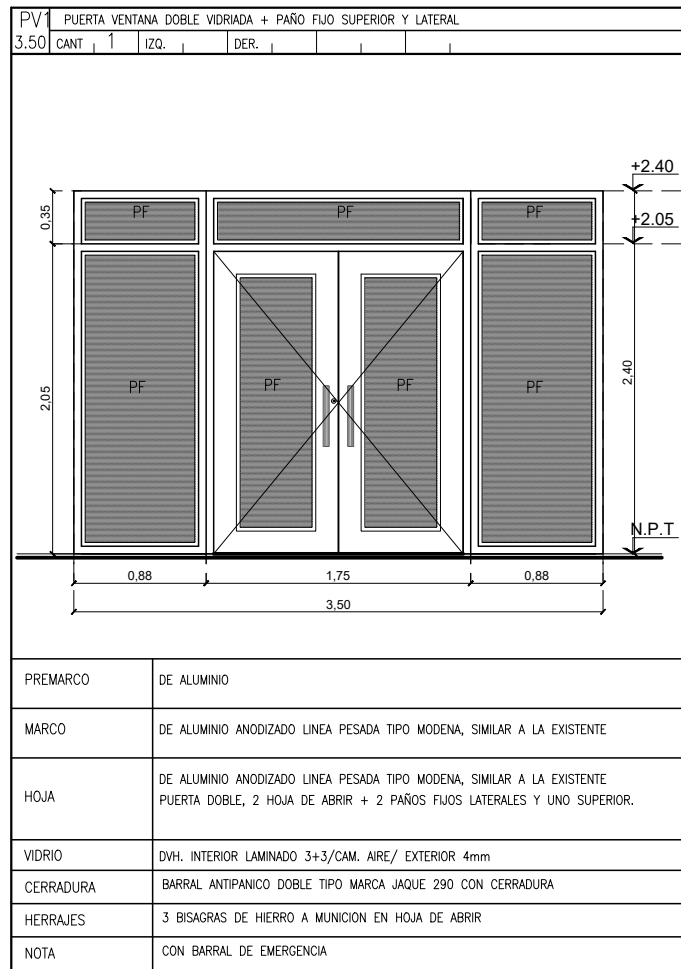

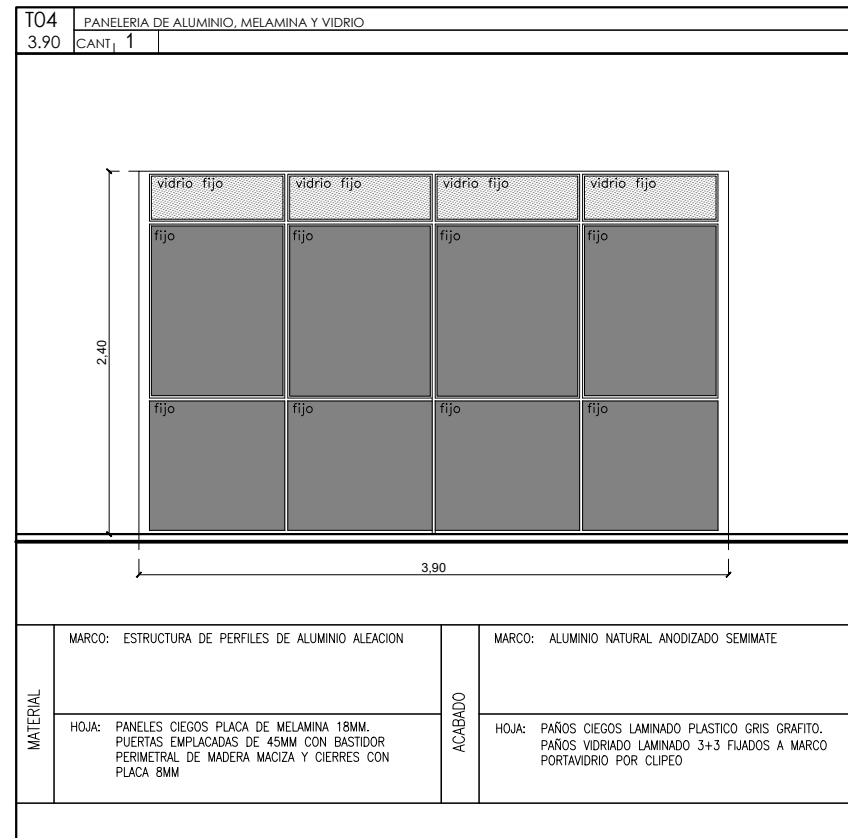
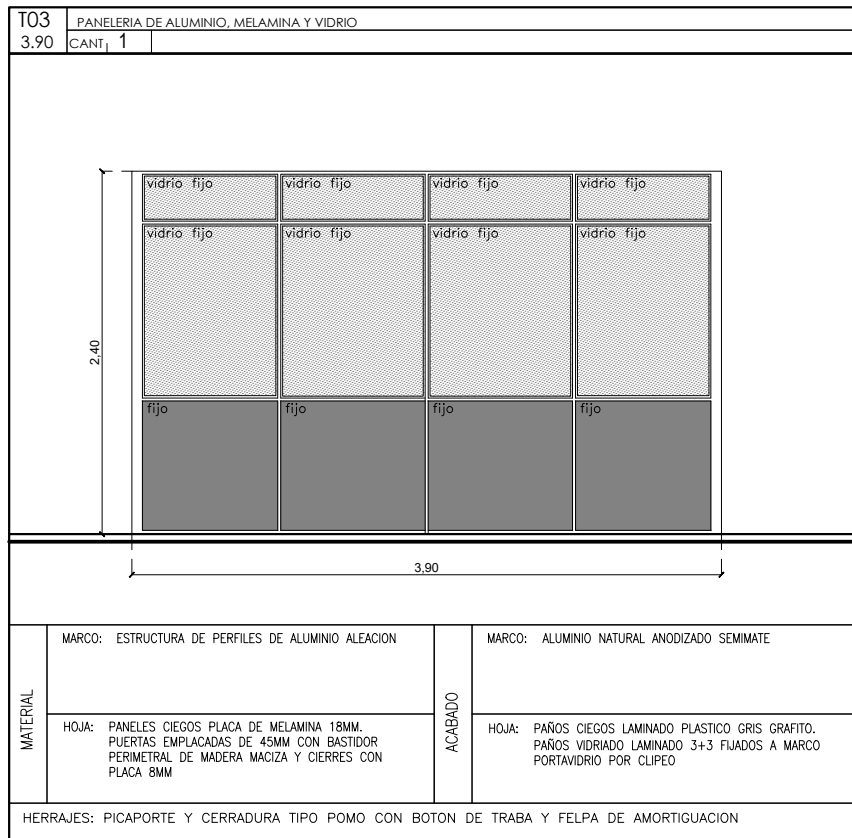
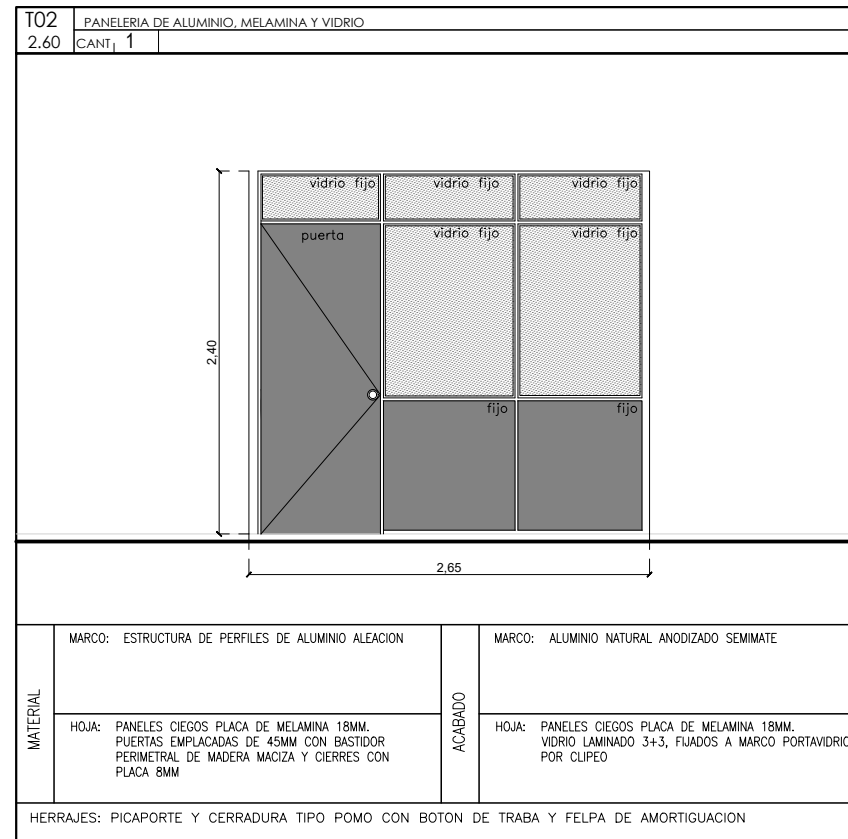
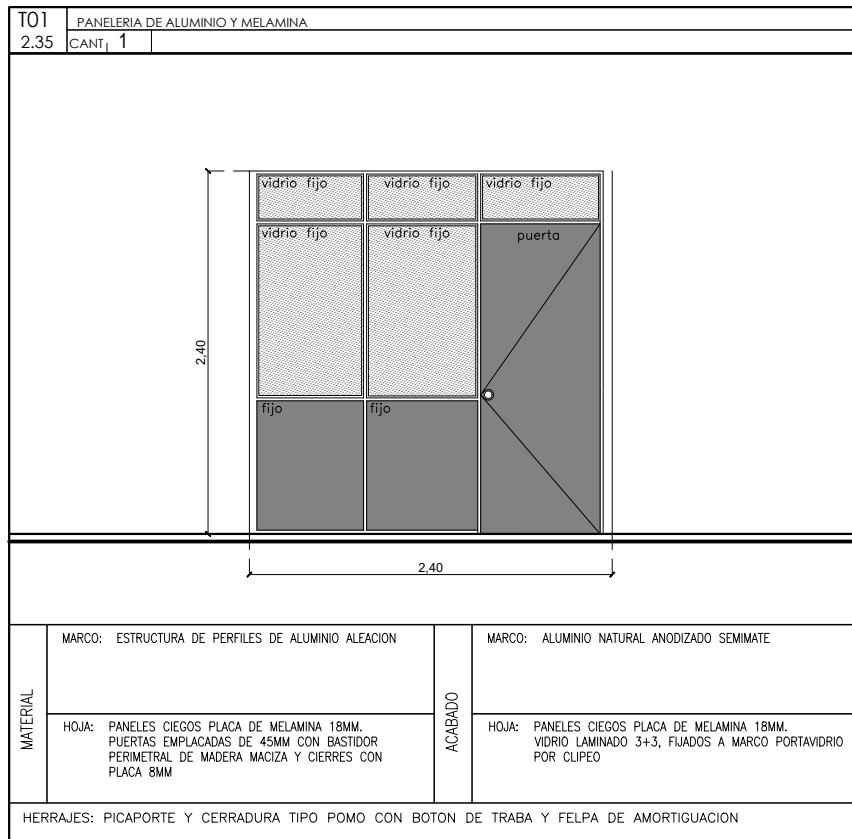

DETALLE B-C  
ESC. 1.5

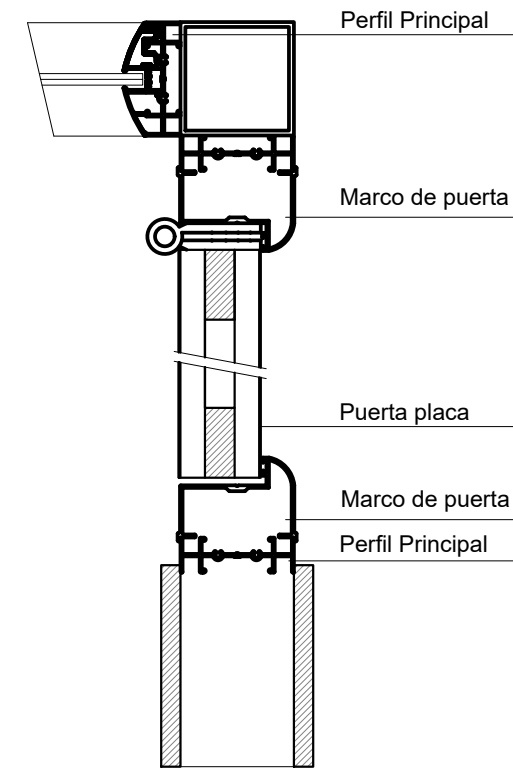

DETALLE C  
ESC. 1.5

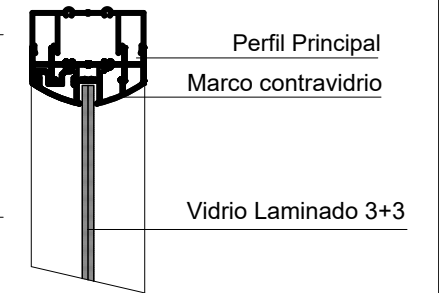

DETALLE D  
ESC. 1.5

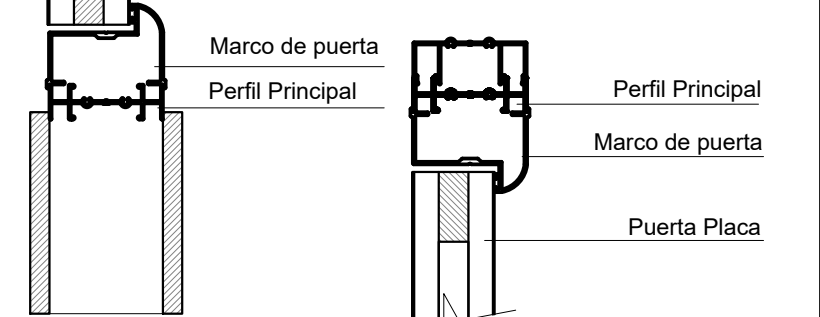

DETALLE A-B  
ESC. 1.5

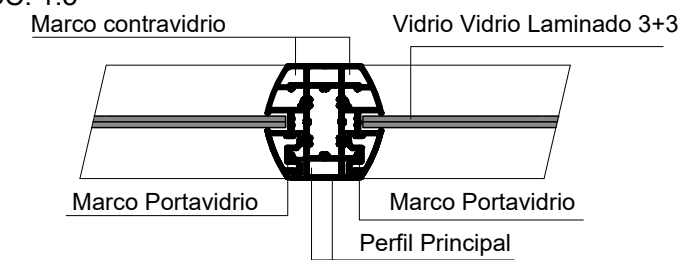

<b>T05</b>	PANELERIA DE ALUMINIO Y MELAMINA
2.45	CANT. 5

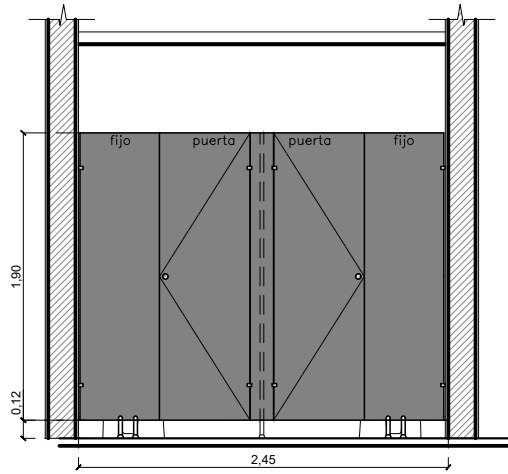

MATERIAL	MARCO: ESTRUCTURA DE PERFILES DE ALUMINIO ALEACION	ACABADO	MARCO: ALUMINIO NATURAL ANODIZADO SEMIMATE
	HOJA: PANELES CIEGOS PLACA DE MELAMINA 18MM.		HOJA: PUERTAS Y PAÑOS CIEGOS LAMINADO PLASTICO GRIS GRAFITO.

HERRAJES: PICAPORTE Y CERRADURA TIPO POMO CON BOTON DE TRABA Y FELPA DE AMORTIGUACION

<b>T06</b>	PANELERIA DE ALUMINIO Y MELAMINA
1.10	CANT. 5

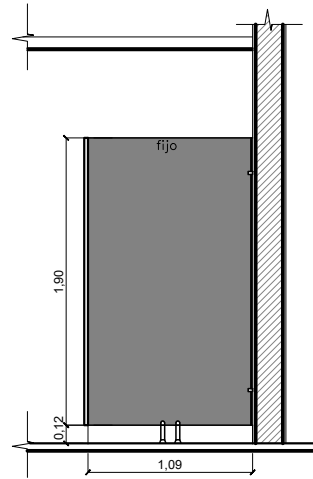

MATERIAL	MARCO: ESTRUCTURA DE PERFILES DE ALUMINIO ALEACION	ACABADO	MARCO: ALUMINIO NATURAL ANODIZADO SEMIMATE
	HOJA: PANELES CIEGOS PLACA DE MELAMINA 18MM.		HOJA: PUERTAS Y PAÑOS CIEGOS LAMINADO PLASTICO GRIS GRAFITO.

HERRAJES: PICAPORTE Y CERRADURA TIPO POMO CON BOTON DE TRABA Y FELPA DE AMORTIGUACION

<b>T07</b>	PANELERIA DE ALUMINIO Y MELAMINA
1.10	CANT. 5

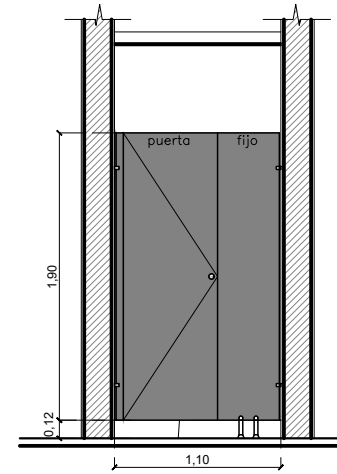

MATERIAL	MARCO: ESTRUCTURA DE PERFILES DE ALUMINIO ALEACION	ACABADO	MARCO: ALUMINIO NATURAL ANODIZADO SEMIMATE
	HOJA: PANELES CIEGOS PLACA DE MELAMINA 18MM.		HOJA: PUERTAS Y PAÑOS CIEGOS LAMINADO PLASTICO GRIS GRAFITO.

HERRAJES: PICAPORTE Y CERRADURA TIPO POMO CON BOTON DE TRABA Y FELPA DE AMORTIGUACION

# DETALLE INTERIOR ANTEPECHO PB CAJON AJUSTE CIELORRASO TODOS LOS NIVELES

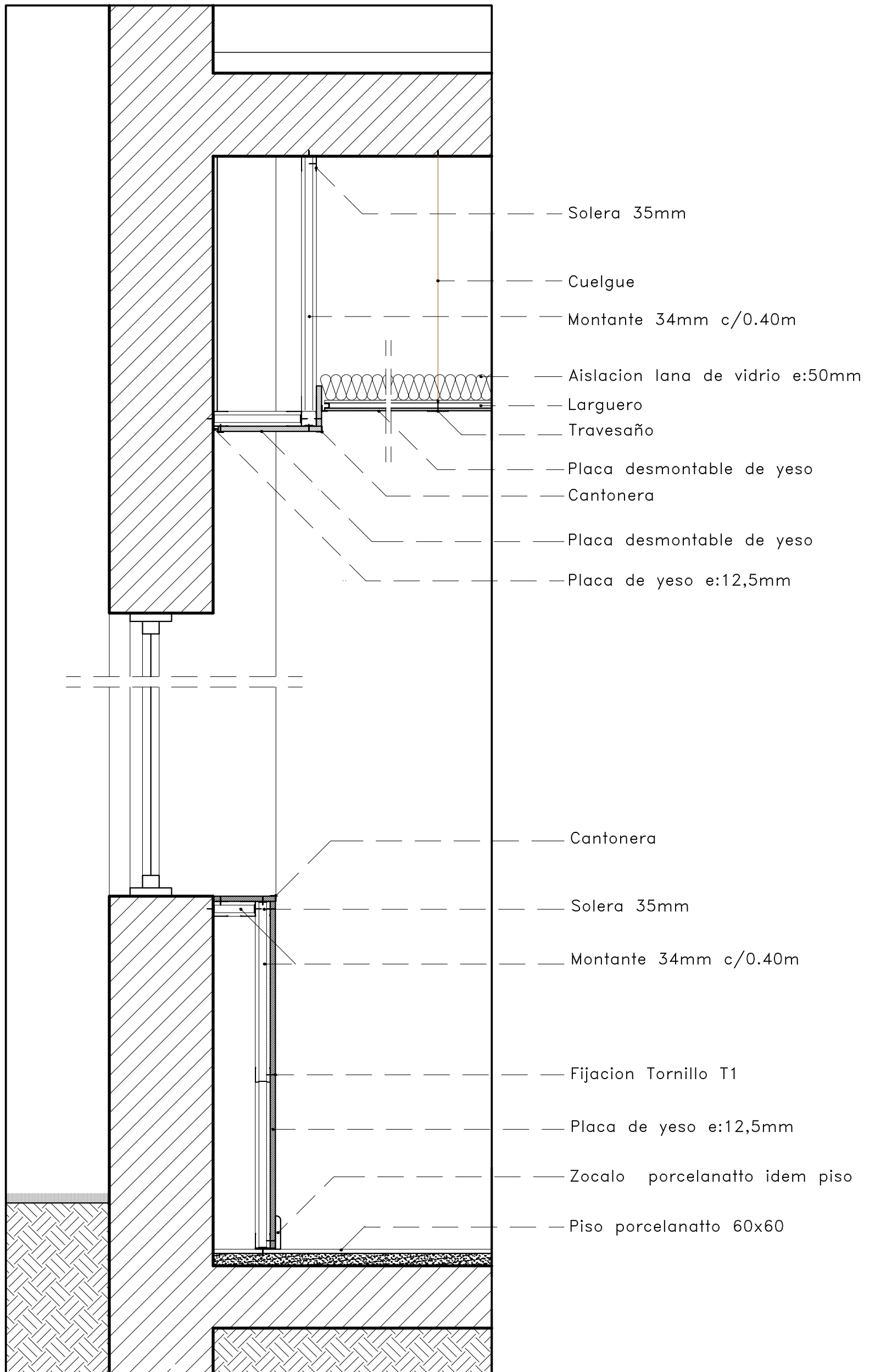

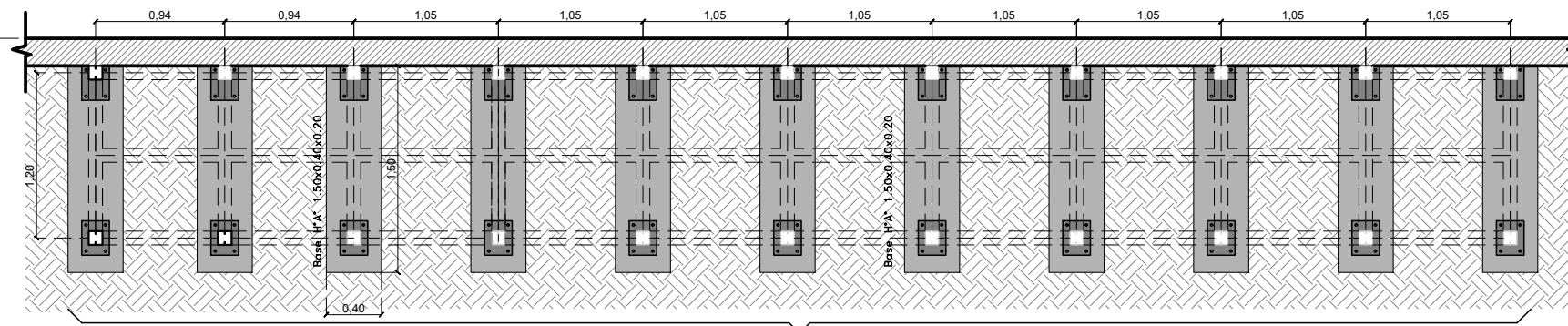

PLANO DE FUNDACIONES

Estructura columna soporte doble perfil C 120x50x15x2

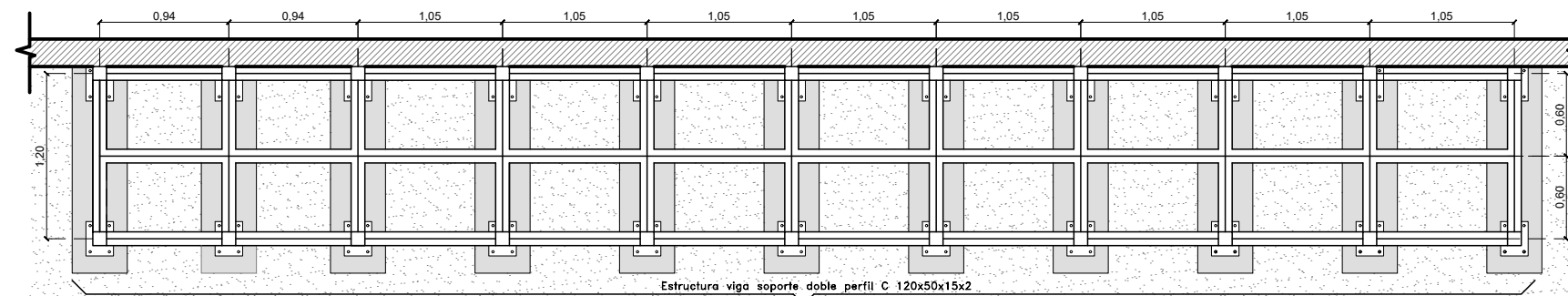

PLANO DE ESTRUCTURA SOPORTE PISO

Estructura viga soporte doble perfil C 120x50x15x2

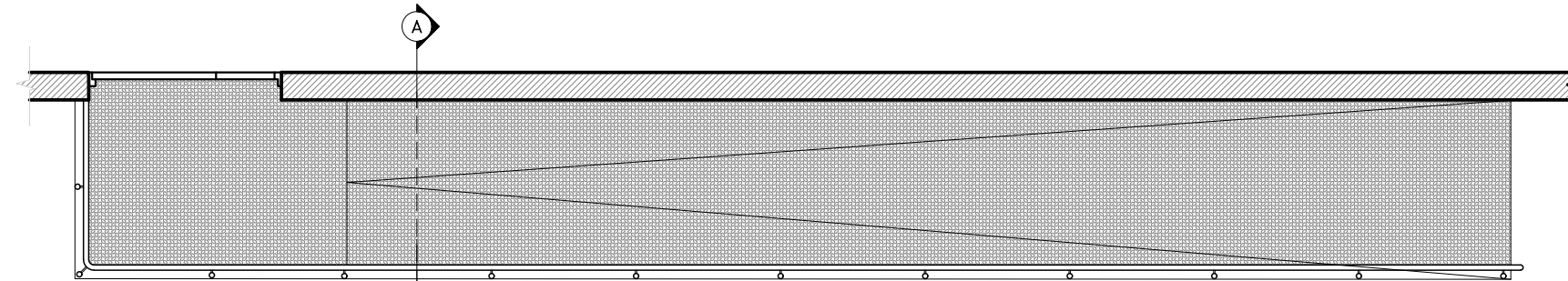

PLANTA

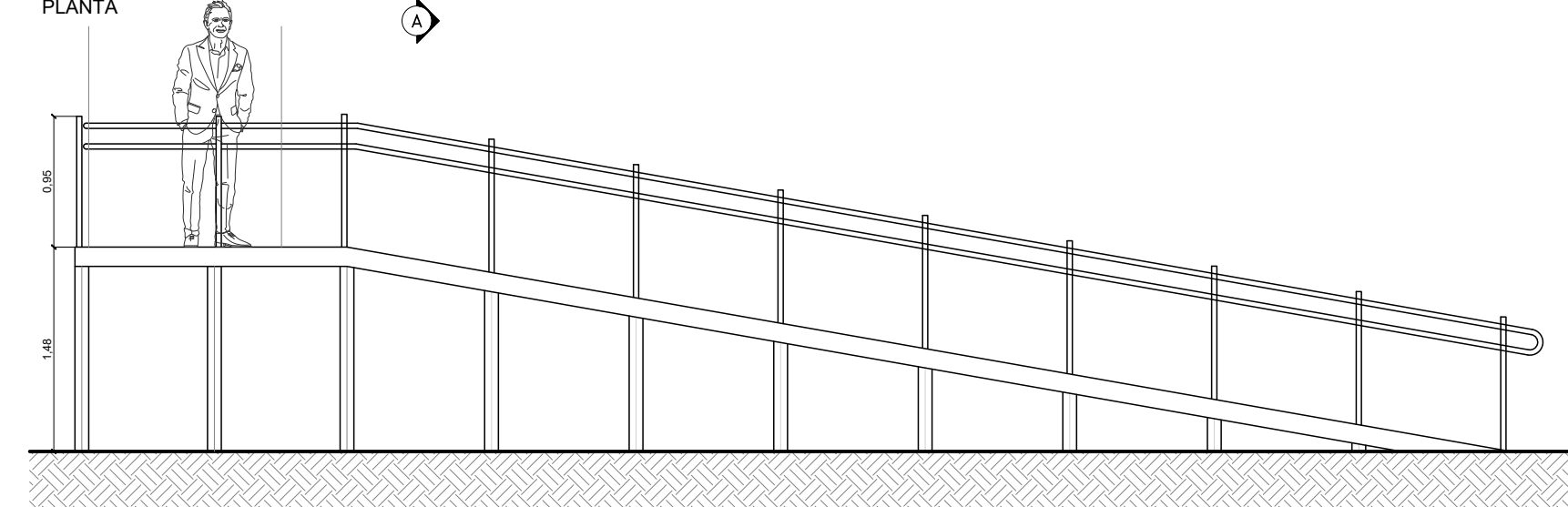

VISTA

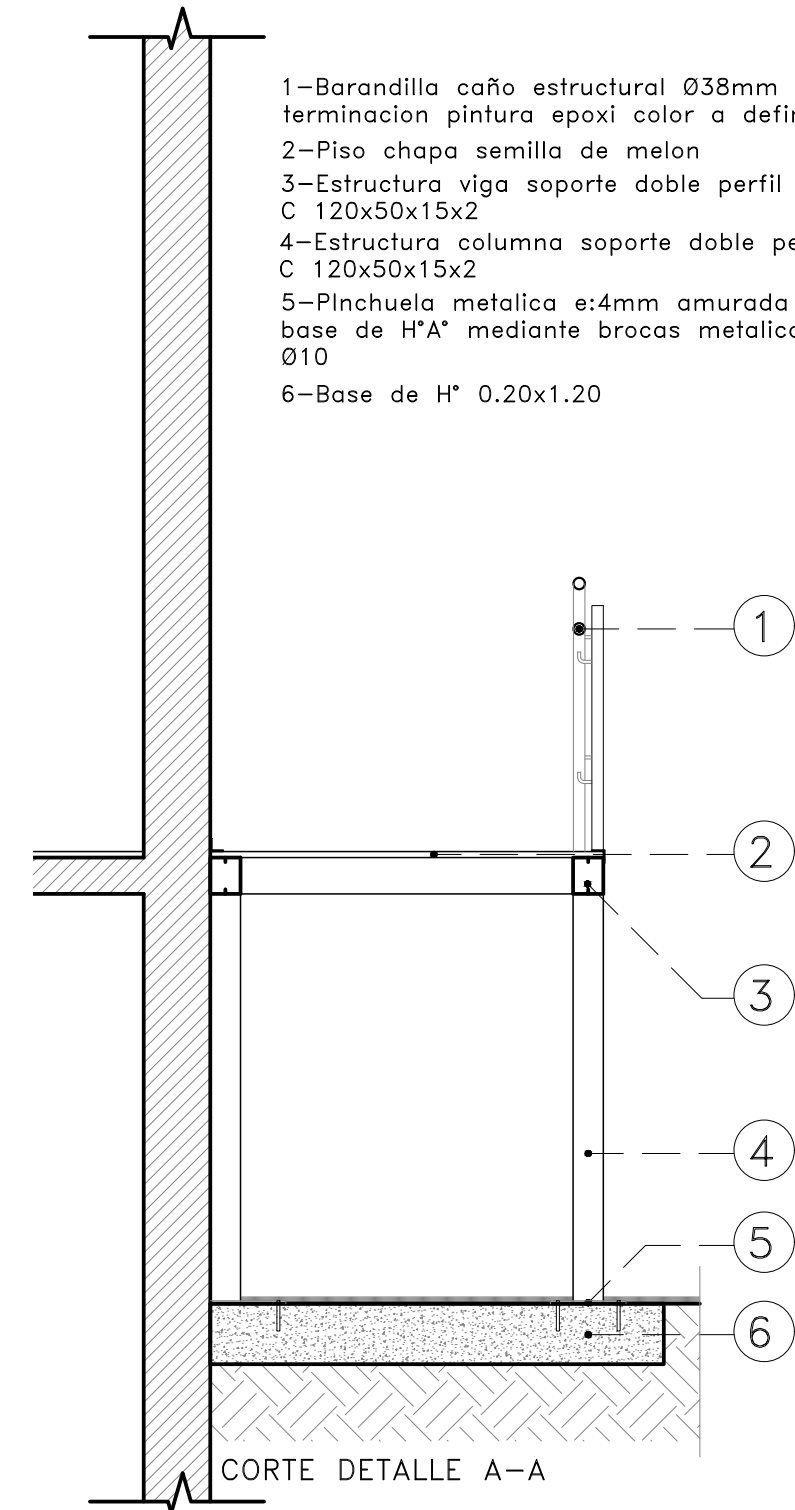

- 1-Barandilla caño estructural Ø38mm terminacion pintura epoxi color a definir
- 2-Piso chapa semilla de melon
- 3-Estructura viga soporte doble perfil C 120x50x15x2
- 4-Estructura columna soporte doble perfil C 120x50x15x2
- 5-Pinchuela metalica e:4mm amurada a base de H°A° mediante brocas metalicas Ø10
- 6-Base de H° 0.20x1.20

CORTE DETALLE A-A

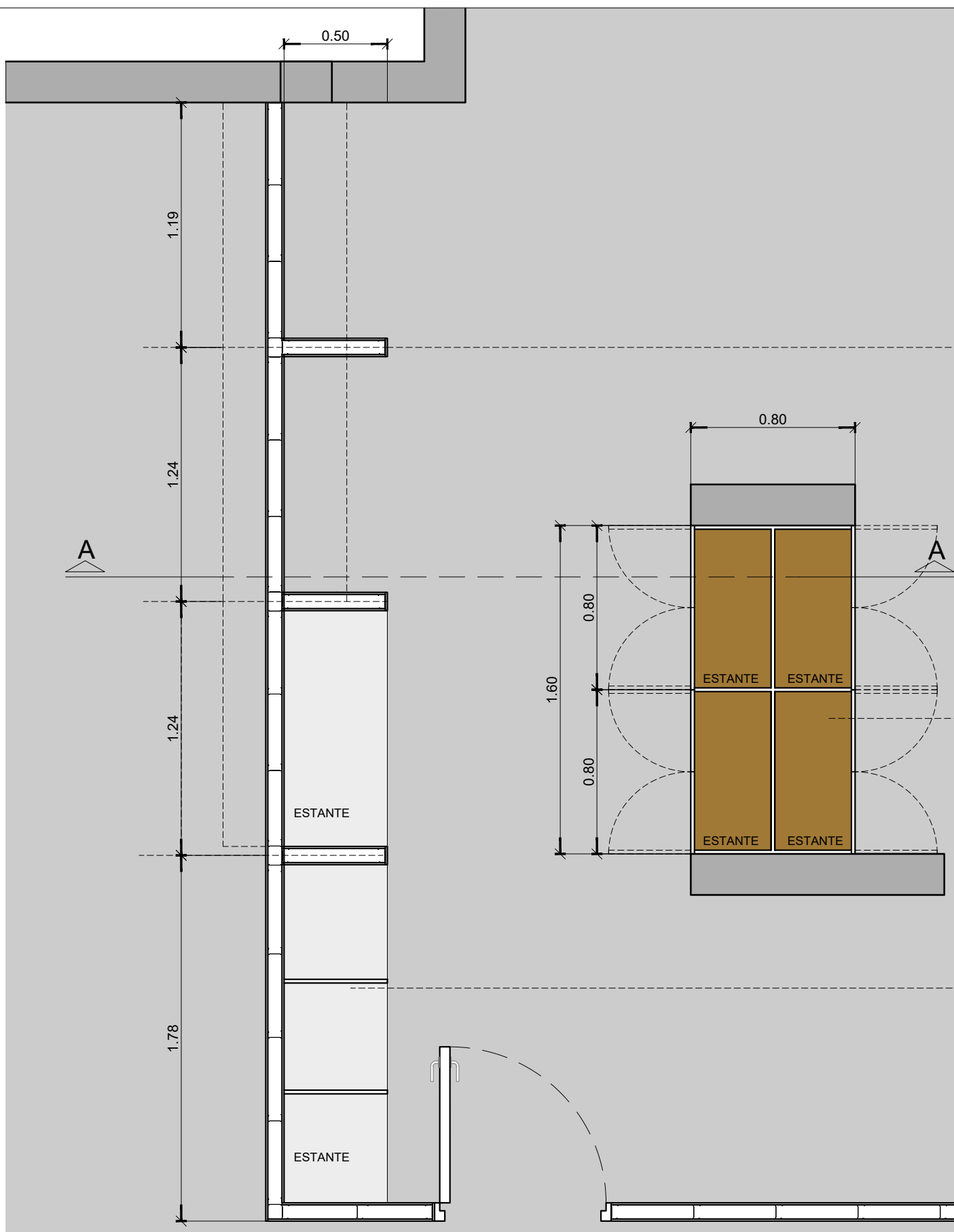

Tabique simple de placas de yeso

Mueble de guardado conformado con placas de MDF 18mm enchapadas en melamina color Nebraska tiradores cromados

Mueble de guardado abierto conformado con placas de MDF 18mm enchapadas en melamina color blanco

## PLANTA

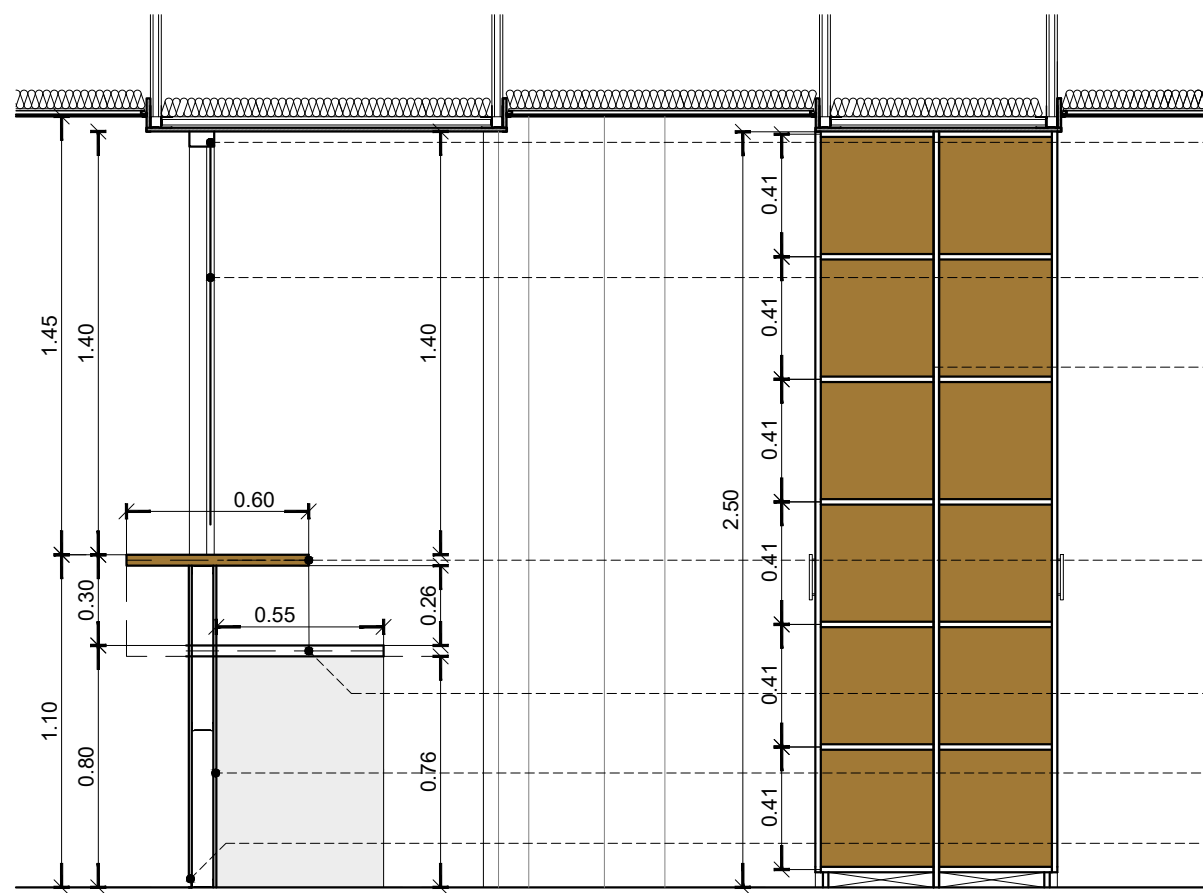

Perfil de aluminio anodizado

Vidrio transparente 3+3

Mueble de guardado conformado con placas de MDF 18mm enchapadas en melamina color Nebraska tiradores cromados

Plano de apoyo superior placa doble MDF 18mm enchapada en melamina color Nebraska

Plano inferior de apoyo placa doble MDF 18mm enchapada en melamina color blanca

Tabique simple de placas de yeso

Perfil metalico C terminacion

## CORTE A-A



Detalle 1

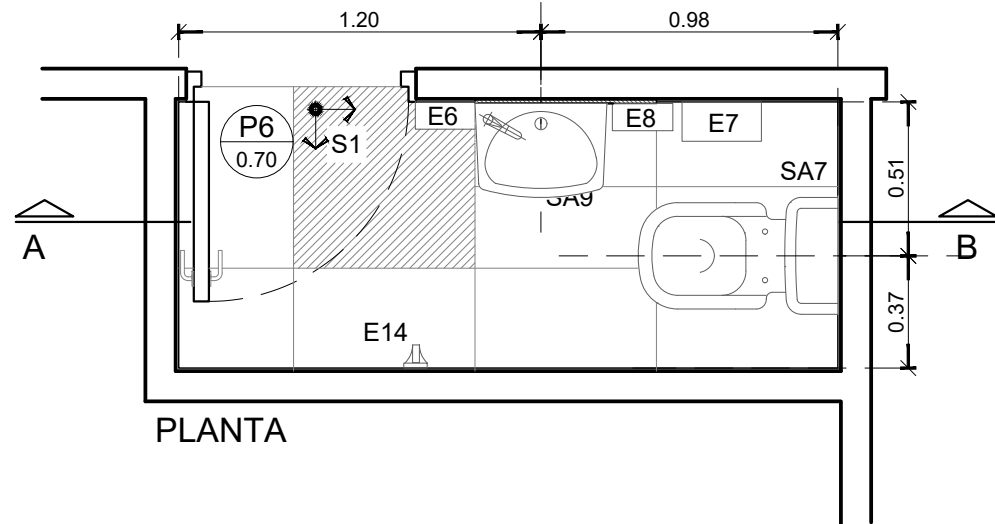

Detalle 2

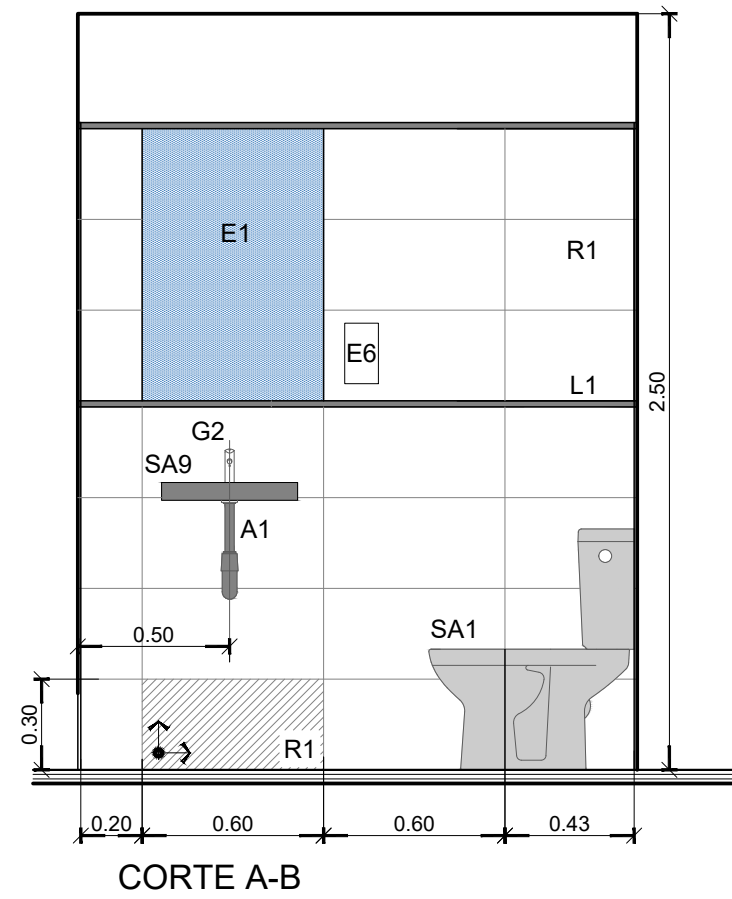
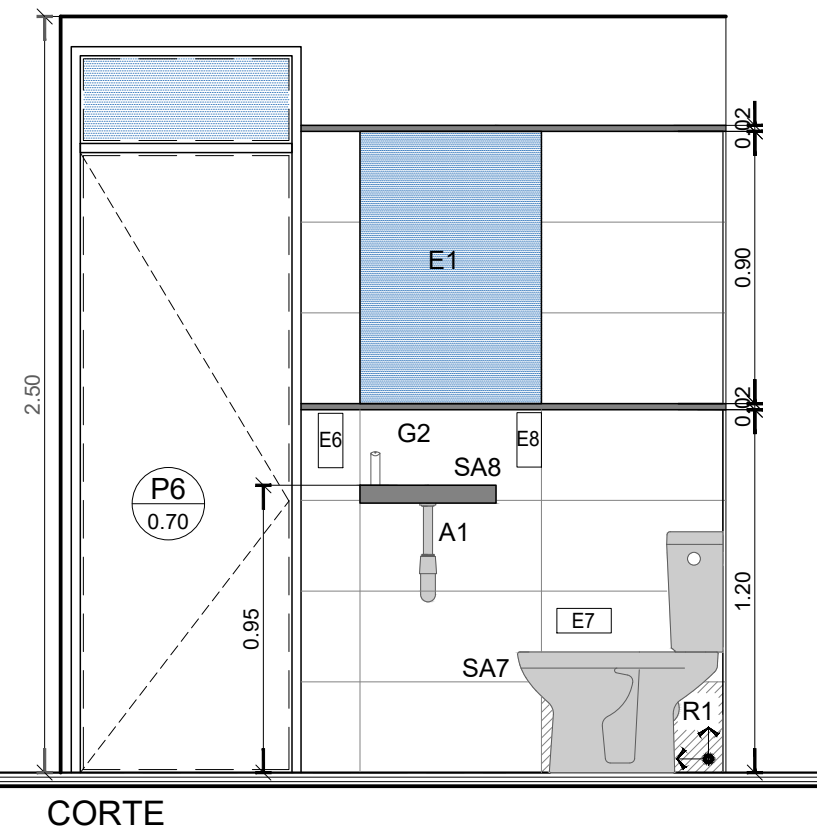
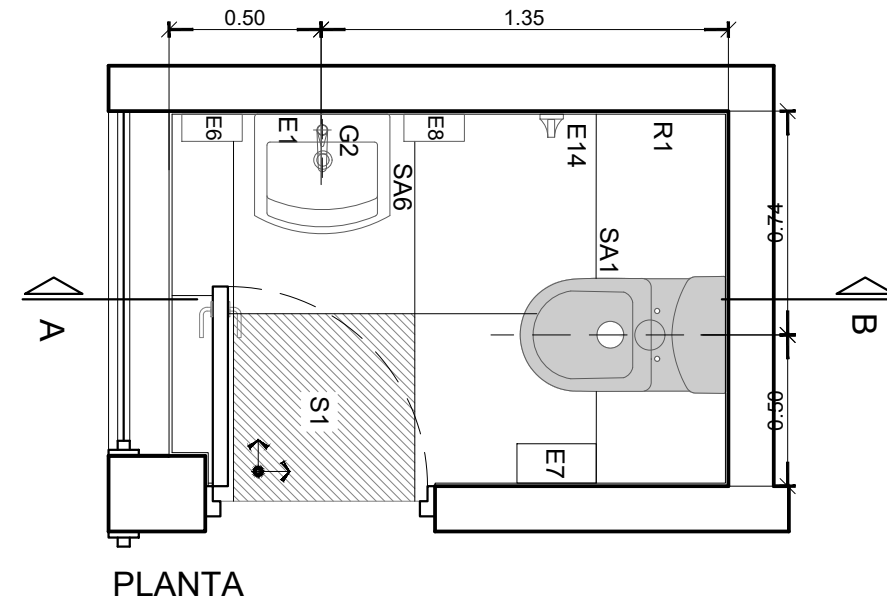

Detalle 4

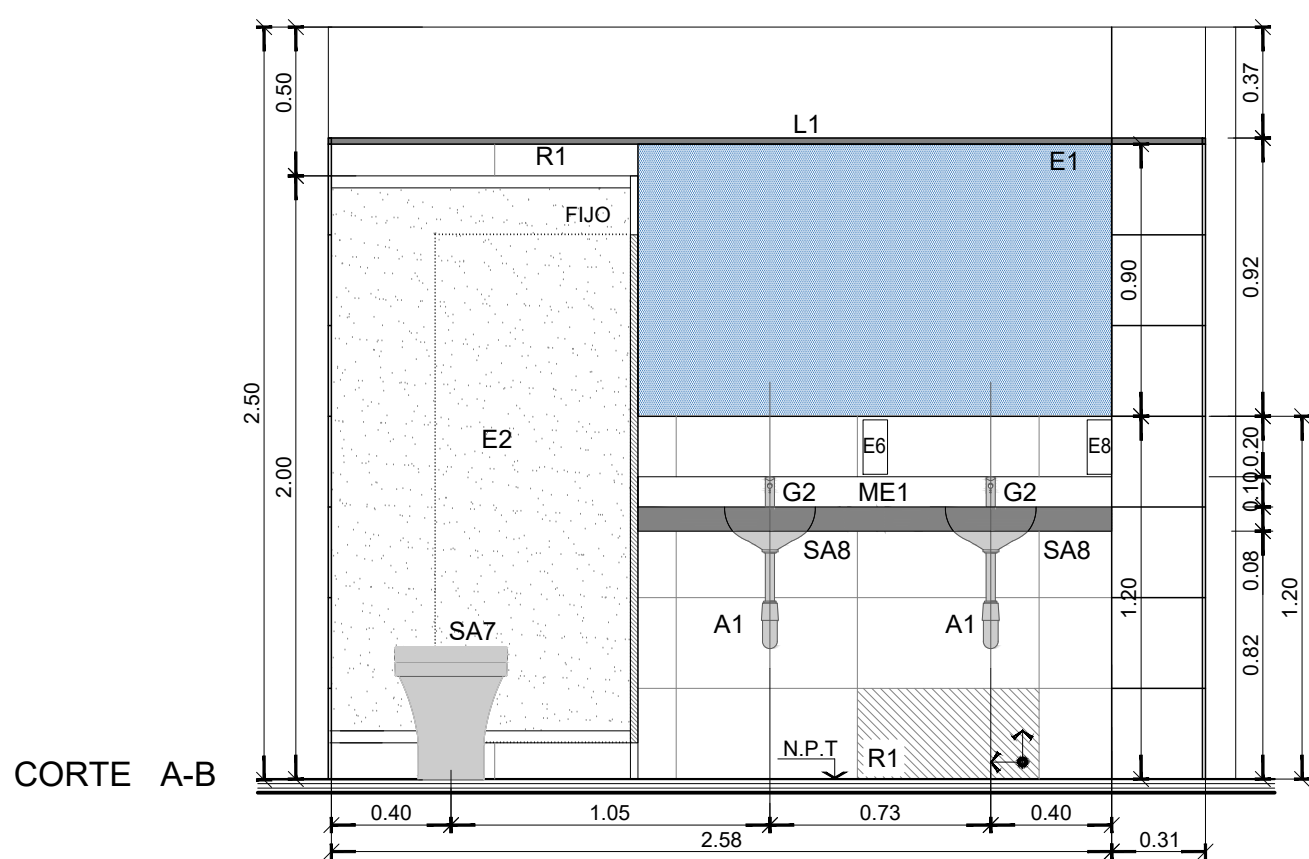
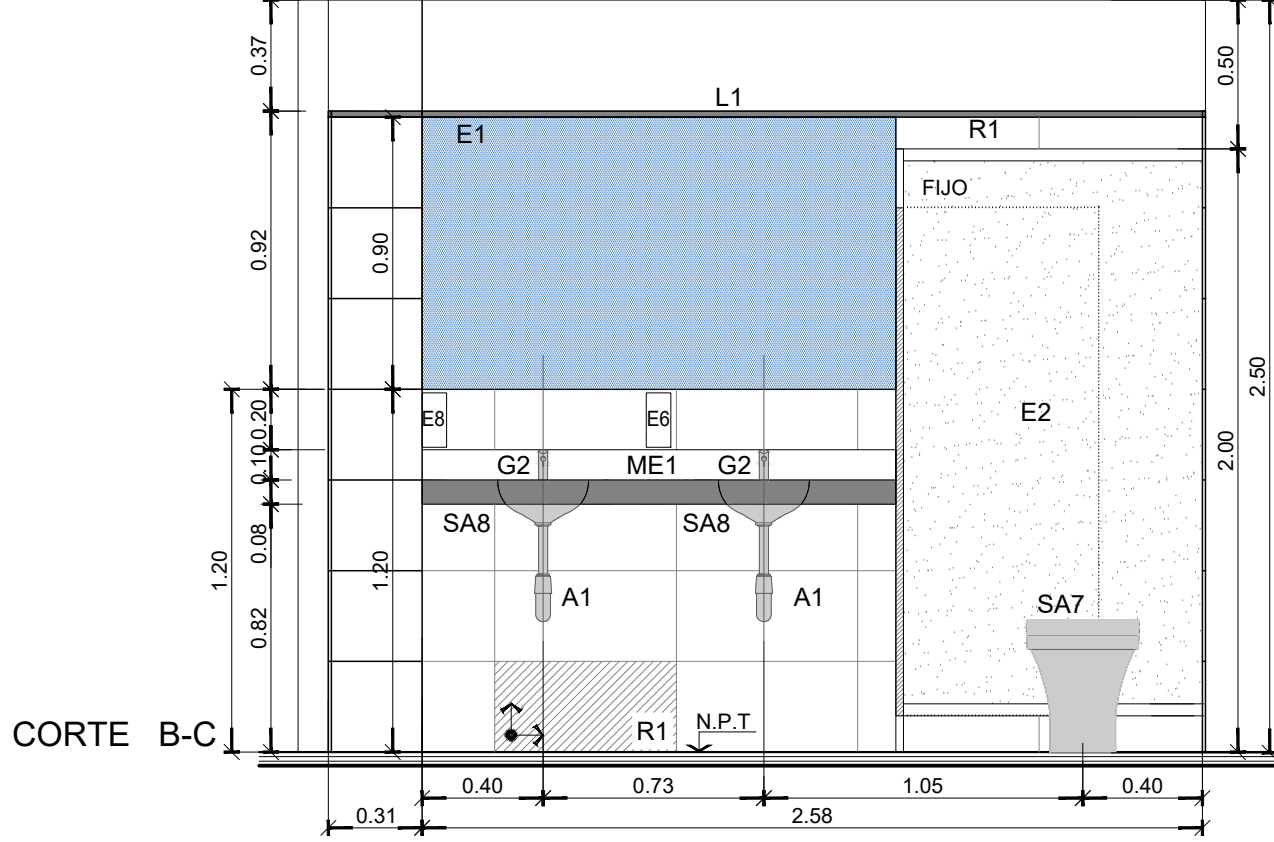
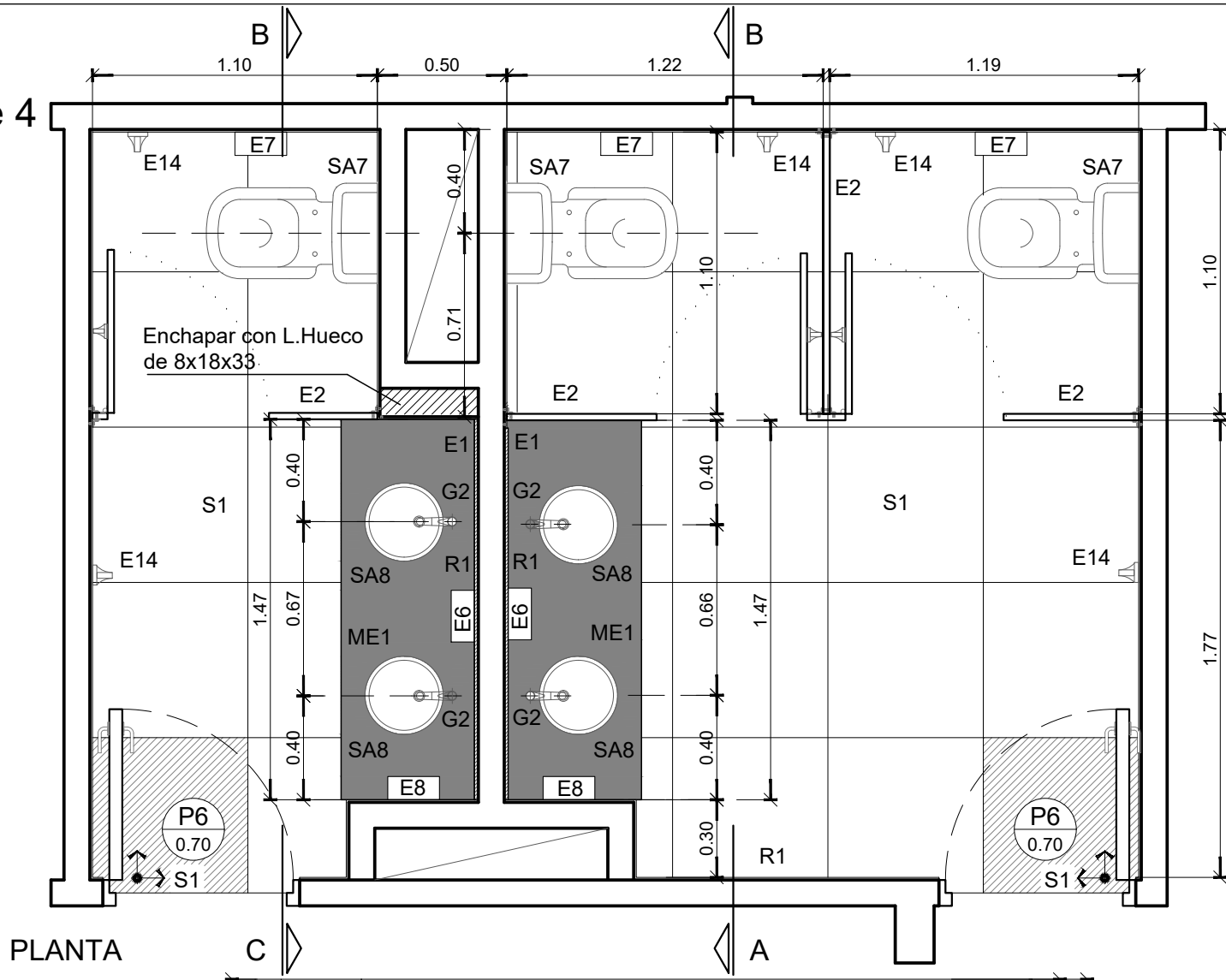

### Detalle 3

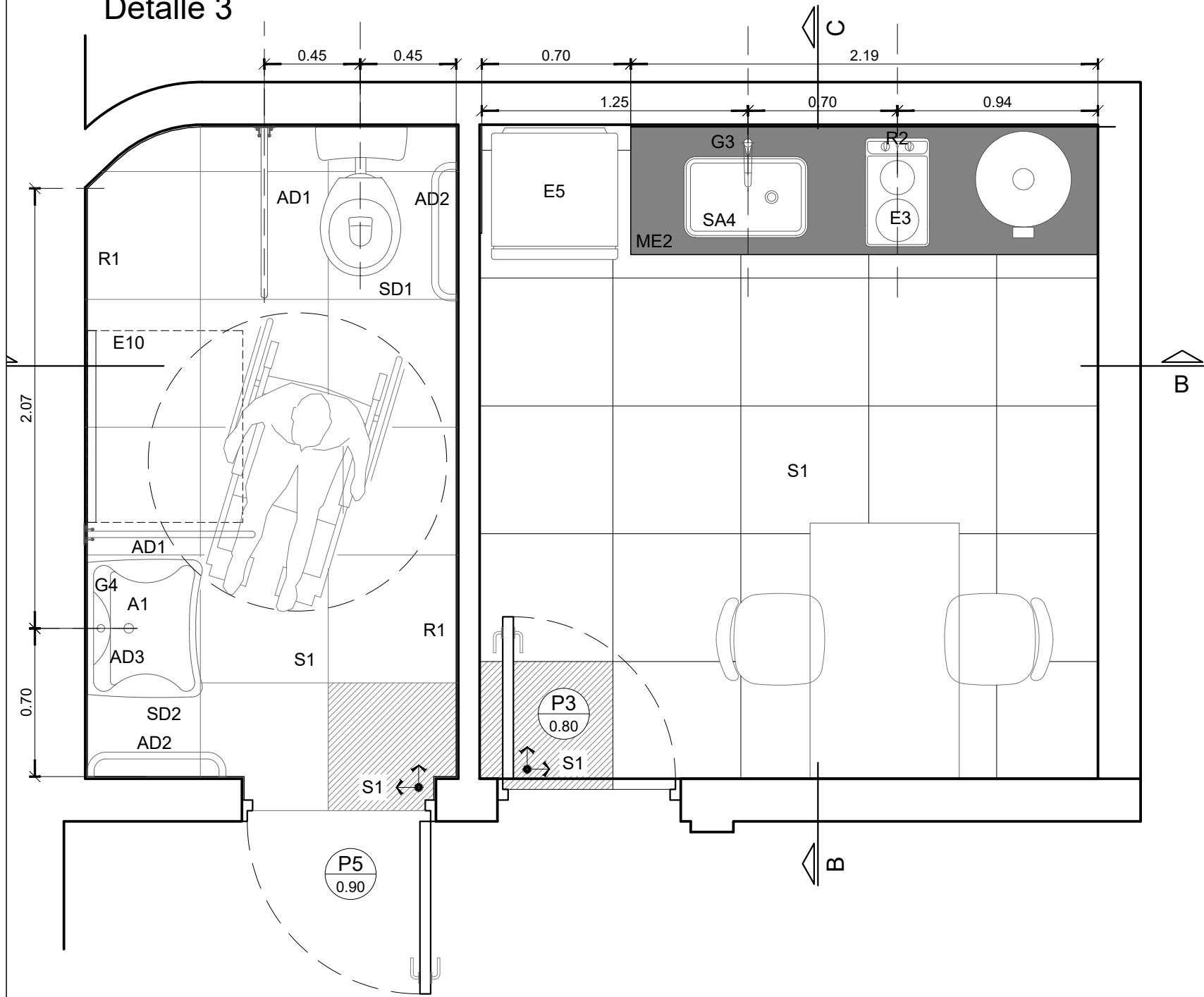

### CORTE A-B

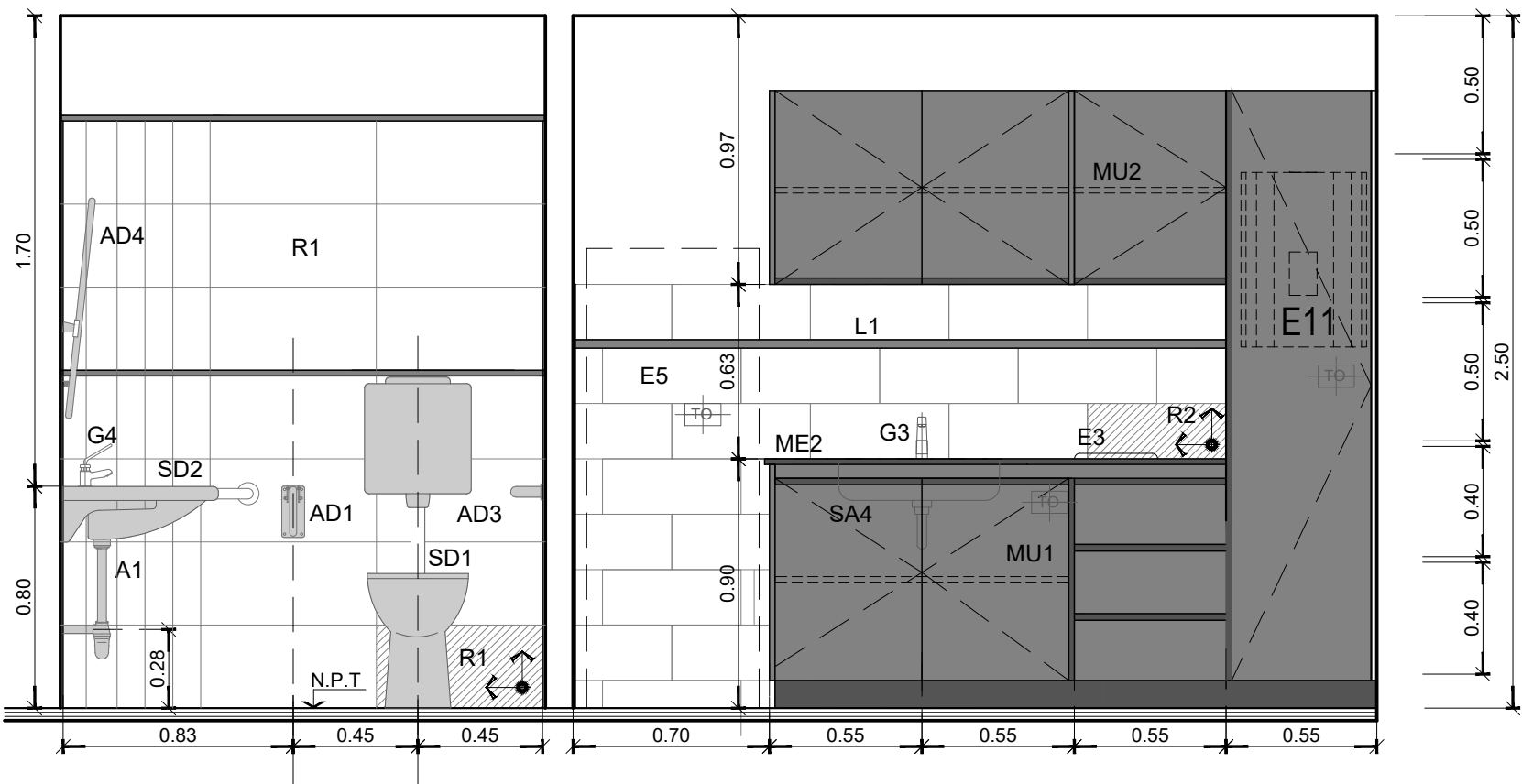

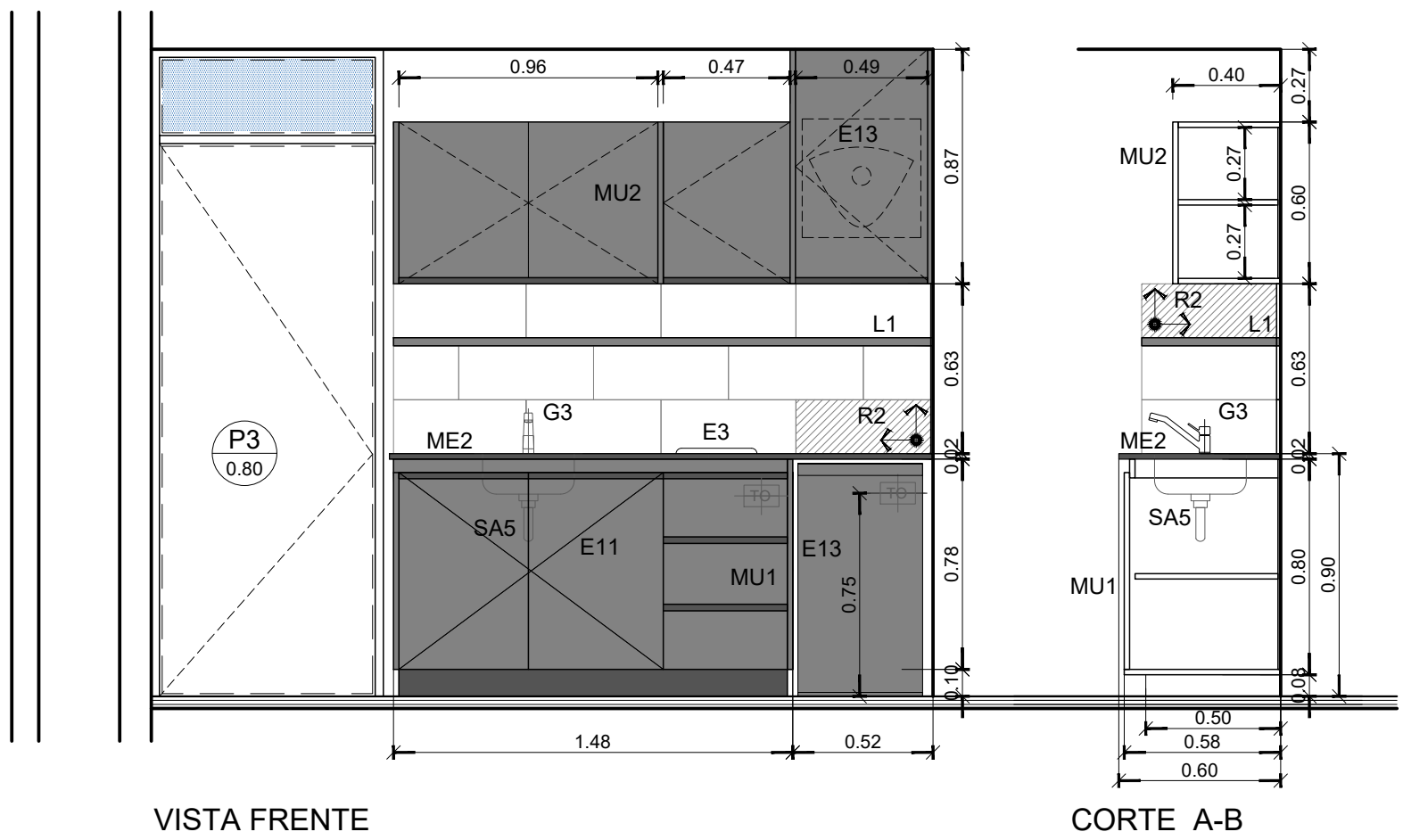
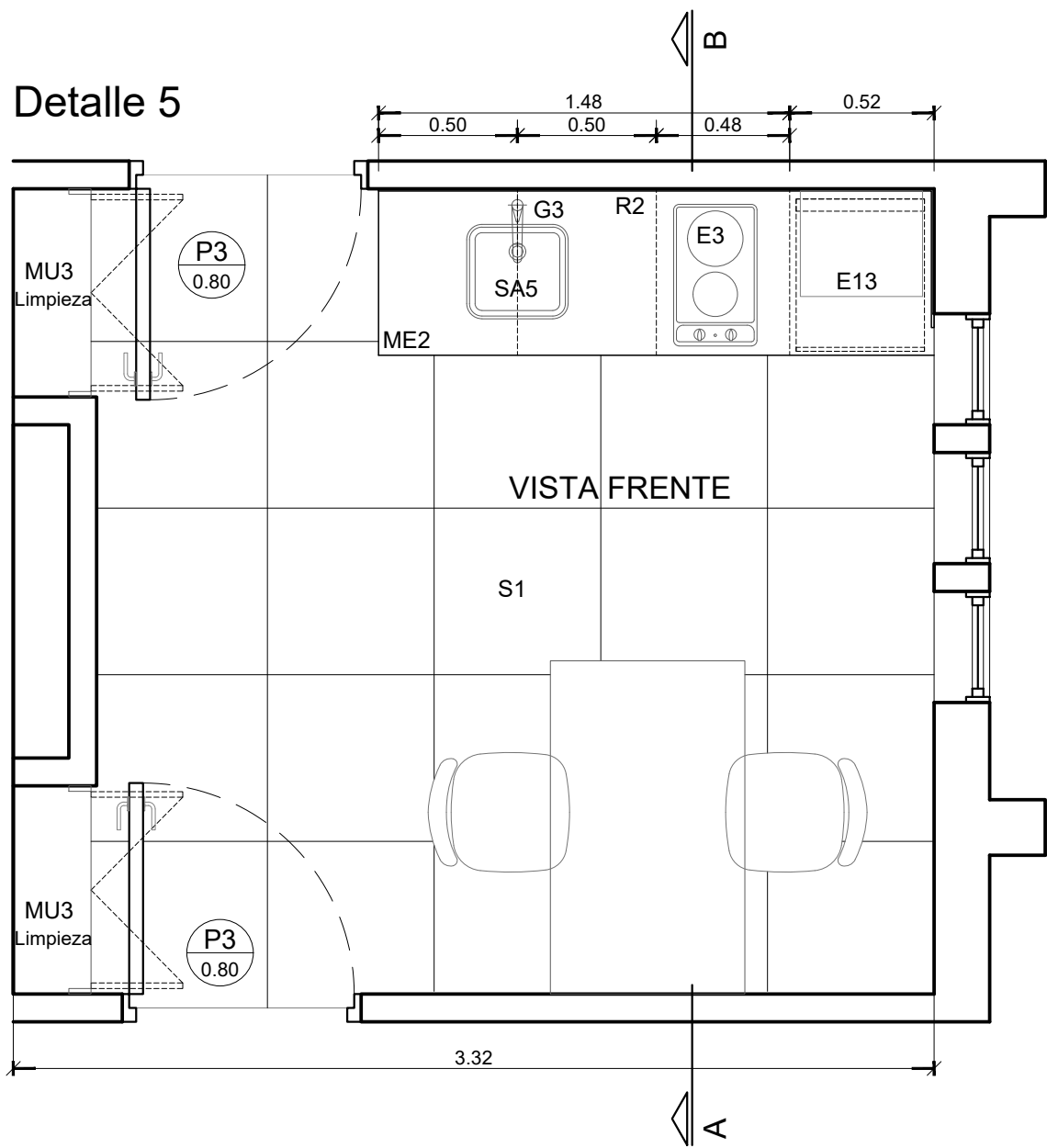

REFERENCIAS SANITARIOS Y OFFICE	
<b>SANITARIOS</b>	
SA1	Inodoro Largo tipo línea Varese de Ferrum
SA2	Bacha tipo Boly 340L Acero de Jhonson - diam. 34
SA3	Mingitorio Mural corto antivandalico tipo linea Ferrum
SA4	Bacha johnson acero E 54 - 58x36
SA5	Bacha johnson acero E 37 - 37x34
SA6	Bacha de Colgar 45x40h 105 - 1 orificio - tipo H 450 de Roca
SA7	Inodoro Largo tipo Linea Bari de Ferrum
SA8	Bacha tipo Boly 300L Acero de Jhonson - diam. 30
SA9	Bacha de Colgar 1 orificio - tipo Ibis de Roca
SD1	Inodoro tipo línea Espacio de Ferrum/ asiento y tapa
SD2	Bacha tipo linea Espacio de Ferrum
<b>GRIFERIA</b>	
G2	Griferia automática tipo FV PRESSMATIC 0361.02 inclinada - en baños privados -
G3	Griferia tipo FV unimix 0411.01 - en oficce -
G4	Griferia tipo linea FV 0361.03A - baños discapacitados -
<b>ACCESORIOS</b>	
A1	Desague rigido a la vista cromado FV
AD1	Barral rebatible Ferrum 80 cm. VTEB8
AD2	Barral fijo recto Ferrum 80 cm. VEFR8
AD3	Espejo basculante tipo linea Espacio de Ferrum

<b>MESADAS</b>	
ME1	Mesada granito negro San Gabriel con frentin ingletado y zocalo superior
ME2	Mesada granito Gris Mara
<b>MUEBLES</b>	
MU1	Mueble bajo mesada s/ plano, de melamina tipo Masisa
MU2	Mueble Alacena s/ plano, de melamina tipo Masisa
MU3	Mueble puertas altas s/ plano, de melamina tipo Masisa
<b>CIELORRASOS</b>	
C1	Cielorraso suspendido junta tomada
<b>SOLADOS</b>	
S1	Piso porcellanato junta rectificada - Medida 59x59 cm, tipo Sidney Natural Grey de Cerro Negro
<b>REVESTIMIENTOS</b>	
R1	Tipo San Lorenzo 30x60, Net blanco satinado
R2	Tipo San Lorenzo 20x50, Net Line blanco satinado
<b>EQUIPAMIENTO</b>	
E1	Espejo float 6mm
E2	Tabiques Sanitario tipo WC WALL
E3	Anafe electrico tipo DOMEK 2 homallas de Acero Inoxidable.
E5	Heladera No Frost c/ freezer tipo Eslabon de Lujo, 59.2x166.4x59.3 prof. Cap. 277lts
E6	Dispensador de Jabon Liquido sobre altura de mesada
E7	Dispensador de papel en rollo en c/ retrete
E8	Dispensador de papel de mano en pared
E9	Perchero Puerta s/ Tabique Sanitario
E10	Cambiador BB 90x77 para pared
E11	Termotanque Electrico Ariston Pro R 80lts similar o equivalente.
E12	Termotanque Electrico Mural Ariston 30lts Andris Lux similar o equivalente.
E13	Heladera Compacta 120lts - Blanca tipo WRA12A 48x86x54
E14	Percha pared tipo Arizona de FV cromo
<b>LISTELES Y SOLIAS</b>	
L1	Perfil U de acero inoxidable de 2x1 cm
L2	Perfil de acero inoxidable esmerilado de 1.5x1 cm
SO1	Perfil T de Acero Inoxidable 3mm

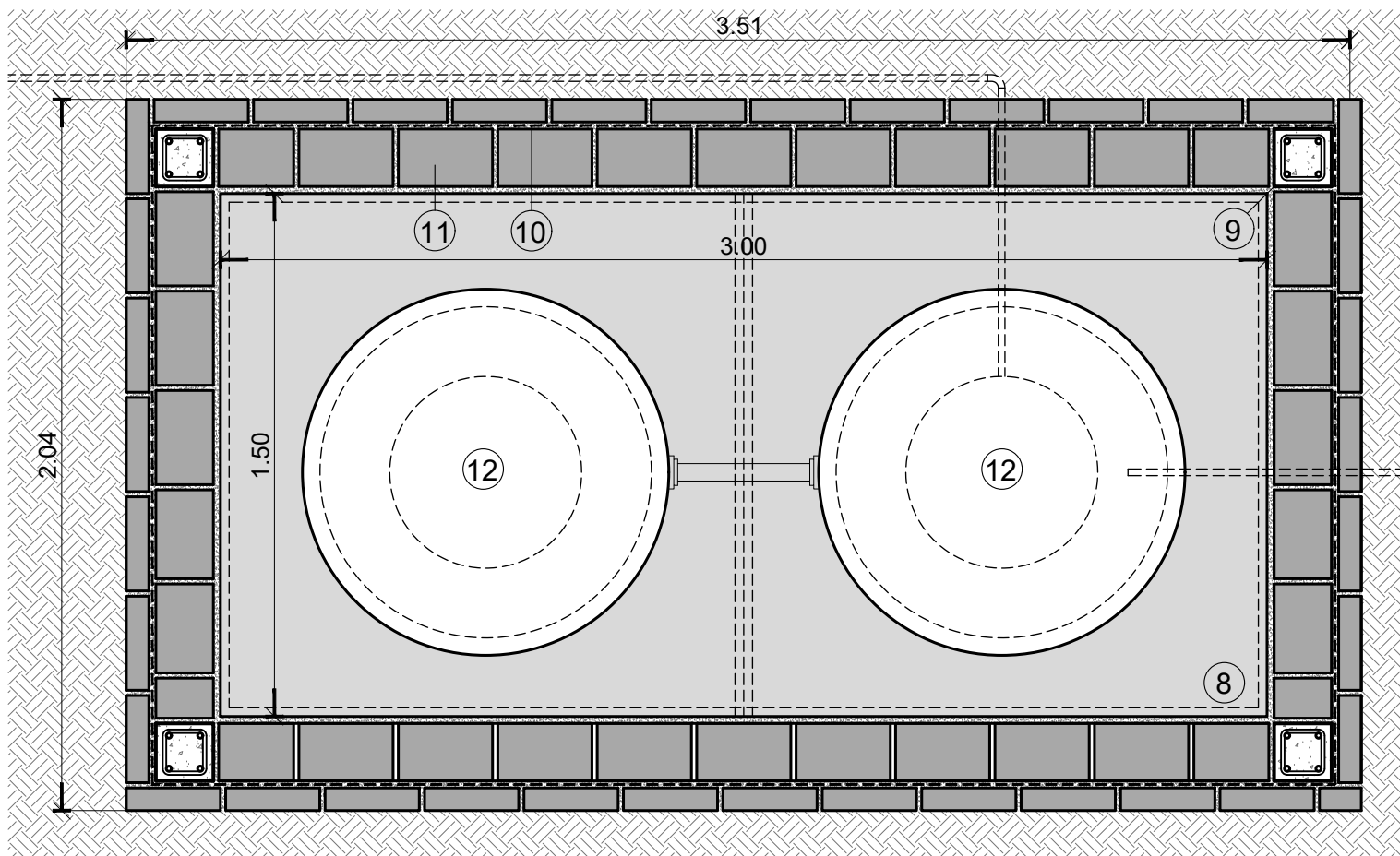

PLANTA

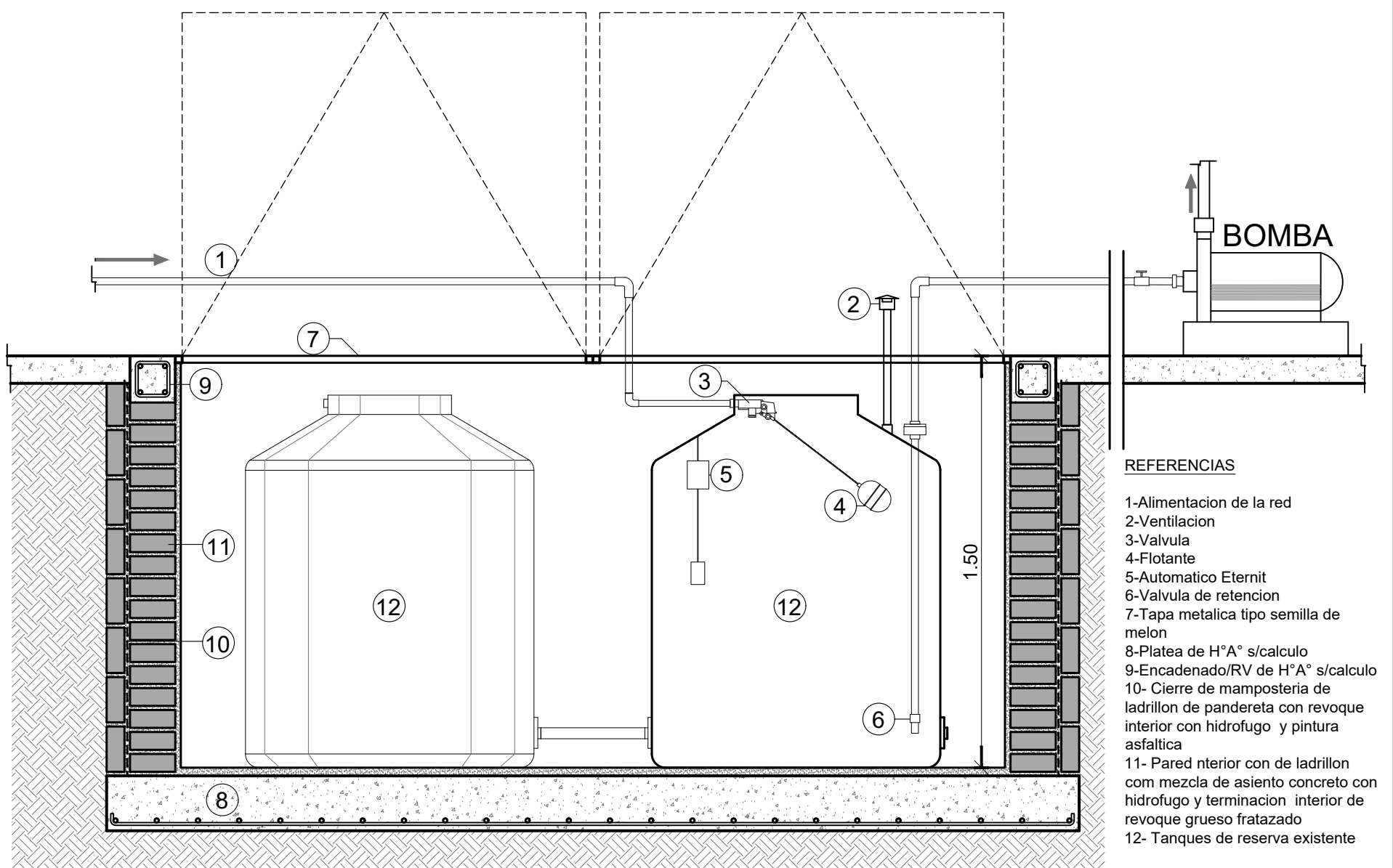

CORTE

REFERENCIAS

- 1-Alimentación de la red
- 2-Ventilación
- 3-Valvula
- 4-Flotante
- 5-Automático Eternit
- 6-Valvula de retención
- 7-Tapa metálica tipo semilla de melón
- 8-Plata de H°A° s/cálculo
- 9-Encadenado/RV de H°A° s/cálculo
- 10- Cierre de mampostería de ladrillo de pandereta con revoque interior con hidrofugo y pintura asfáltica
- 11- Pared nterior con de ladrillon com mezcla de asiento concreto con hidrofugo y terminacion interior de revoque grueso fratazado
- 12- Tanques de reserva existente

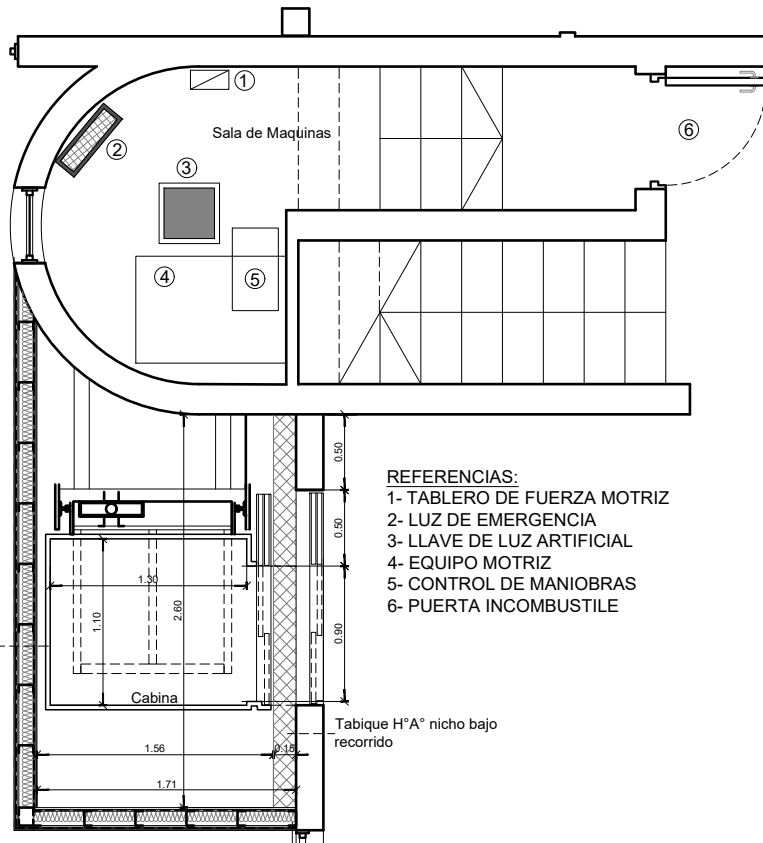

- REFERENCIAS:  
 1- TABLERO DE FUERZA MOTRIZ  
 2- LUZ DE EMERGENCIA  
 3- LLAVE DE LUZ ARTIFICIAL  
 4- EQUIPO MOTRIZ  
 5- CONTROL DE MANIOBRAS  
 6- PUERTA INCOMBUSTIBLE

Cabina de A°I° conformada s/PET

Tabique H°A° nicho bajo recorrido

PLANTA SECTOR

Detalle composicion cerramiento Esc:1:20

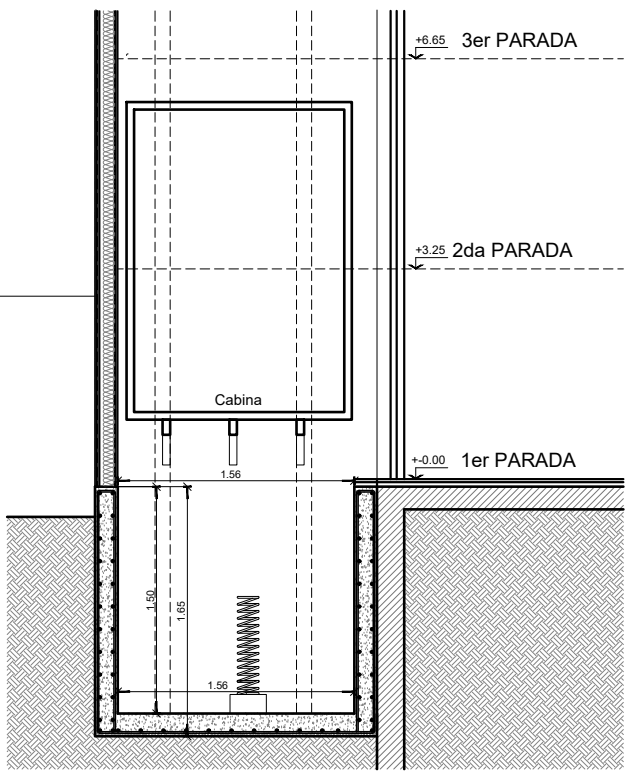
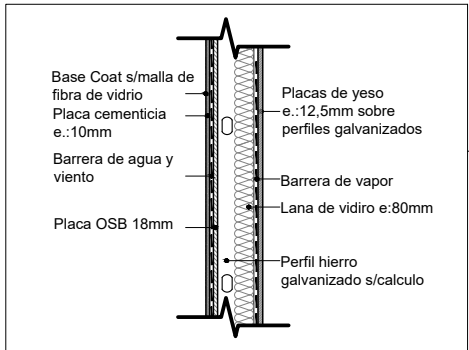

CORTE SECTOR

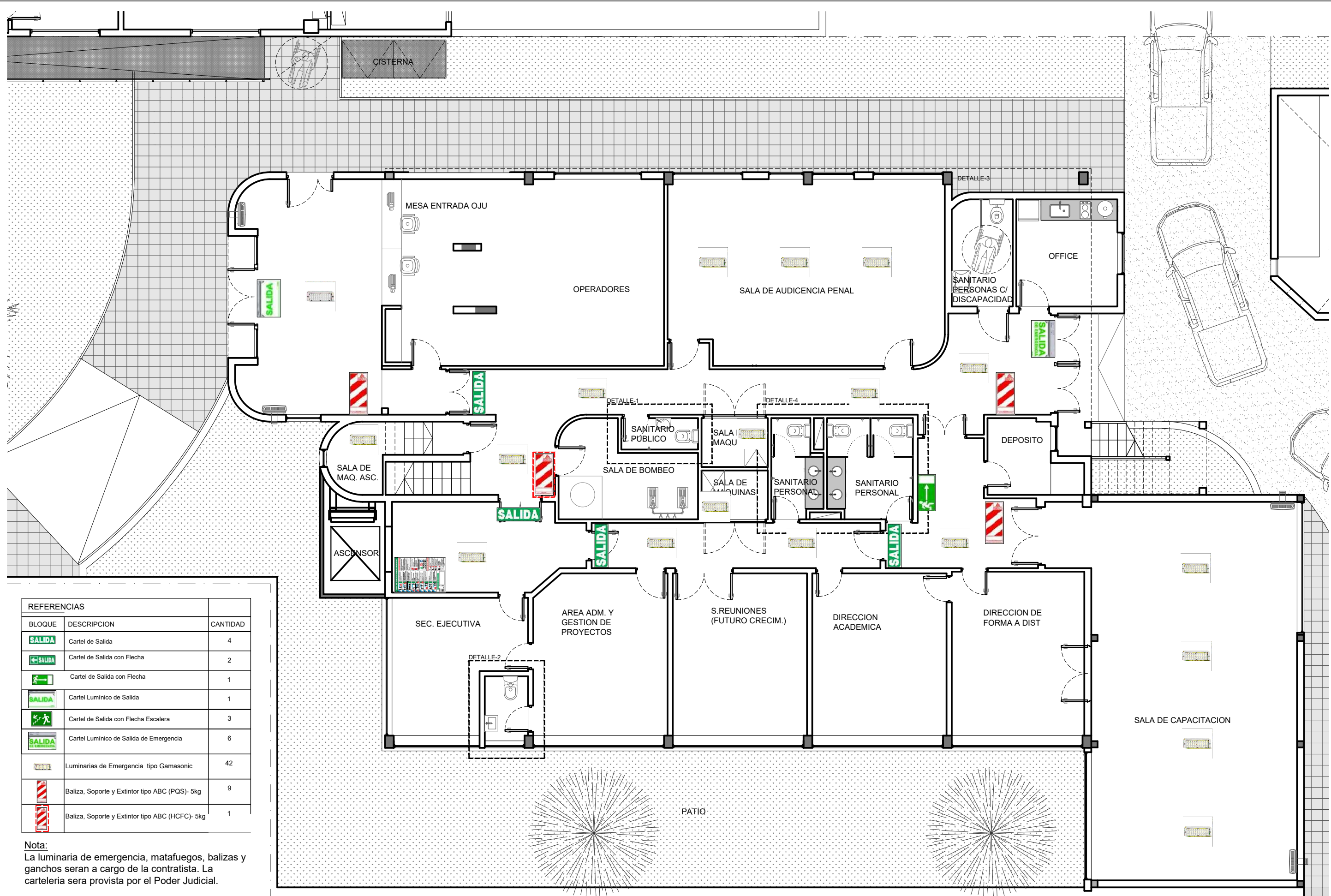

REFERENCIAS		
BLOQUE	DESCRIPCION	CANTIDAD
	Cartel de Salida	4
	Cartel de Salida con Flecha	2
	Cartel de Salida con Flecha	1
	Cartel Lumínico de Salida	1
	Cartel de Salida con Flecha Escalera	3
	Cartel Lumínico de Salida de Emergencia	6
	Luminarias de Emergencia tipo Gamasonic	42
	Baliza, Soporte y Extintor tipo ABC (PQS)- 5kg	9
	Baliza, Soporte y Extintor tipo ABC (HCFC)- 5kg	1

**Nota:**  
 La luminaria de emergencia, matafuegos, balizas y ganchos serán a cargo de la contratista. La cartelera será provista por el Poder Judicial.

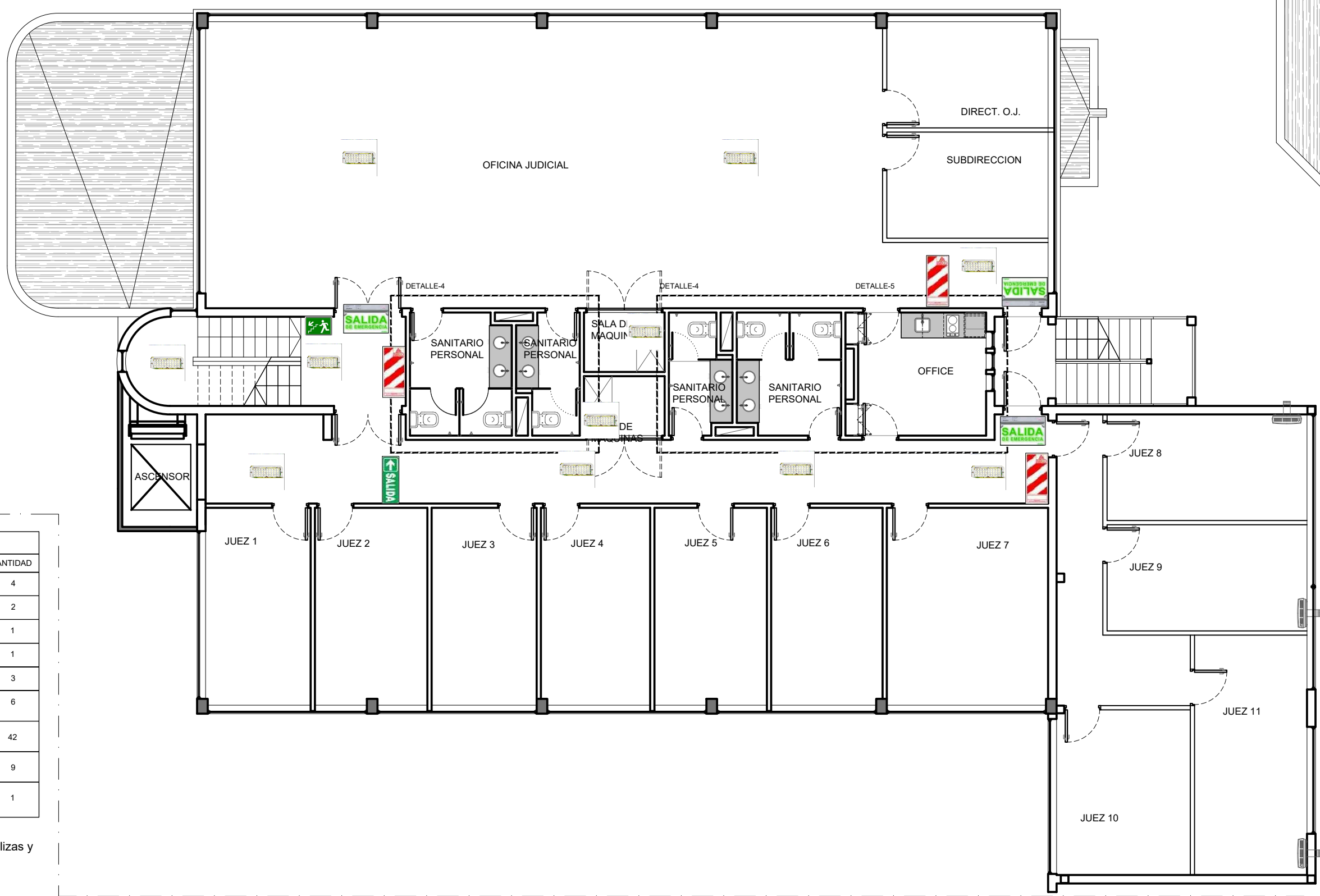

REFERENCIAS		
BLOQUE	DESCRIPCION	CANTIDAD
	Cartel de Salida	4
	Cartel de Salida con Flecha	2
	Cartel de Salida con Flecha	1
	Cartel Luminico de Salida	1
	Cartel de Salida con Flecha Escalera	3
	Cartel Luminico de Salida de Emergencia	6
	Luminarias de Emergencia tipo Gamasonic	42
	Baliza, Soporte y Extintor tipo ABC (PQS)- 5kg	9
	Baliza, Soporte y Extintor tipo ABC (HCFC)- 5kg	1

**Nota:**  
 La luminaria de emergencia, matafuegos, balizas y ganchos seran a cargo de la contratista. La carteleria sera provista por el Poder Judicial.

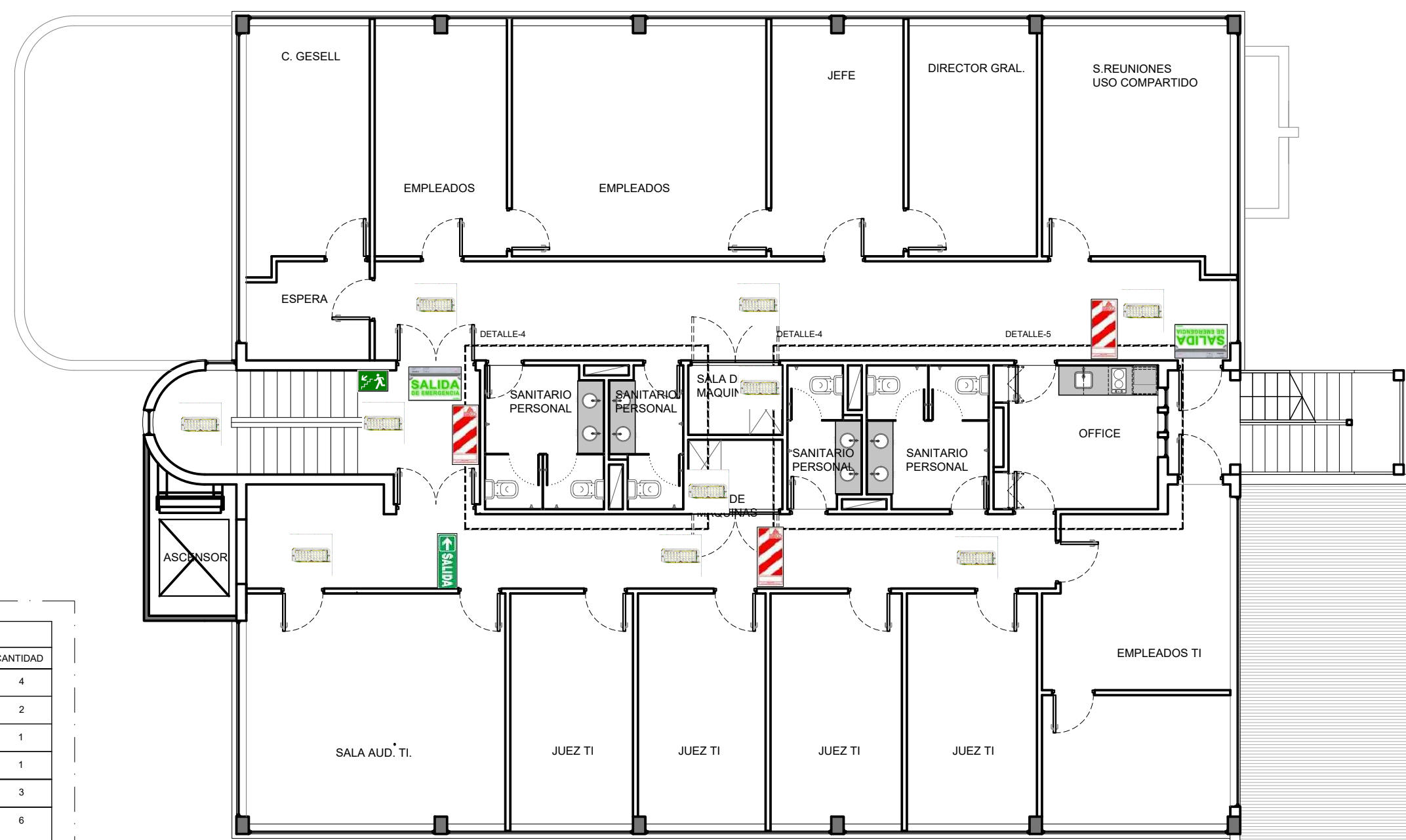

REFERENCIAS		
BLOQUE	DESCRIPCION	CANTIDAD
	Cartel de Salida	4
	Cartel de Salida con Flecha	2
	Cartel de Salida con Flecha	1
	Cartel Lumínico de Salida	1
	Cartel de Salida con Flecha Escalera	3
	Cartel Lumínico de Salida de Emergencia	6
	Luminarias de Emergencia tipo Gamasonic	42
	Baliza, Soporte y Extintor tipo ABC (PQS)- 5kg	9
	Baliza, Soporte y Extintor tipo ABC (HCFC)- 5kg	1

**Nota:**  
La luminaria de emergencia, matafuegos, balizas y ganchos serán a cargo de la contratista. La cartelería será provista por el Poder Judicial.

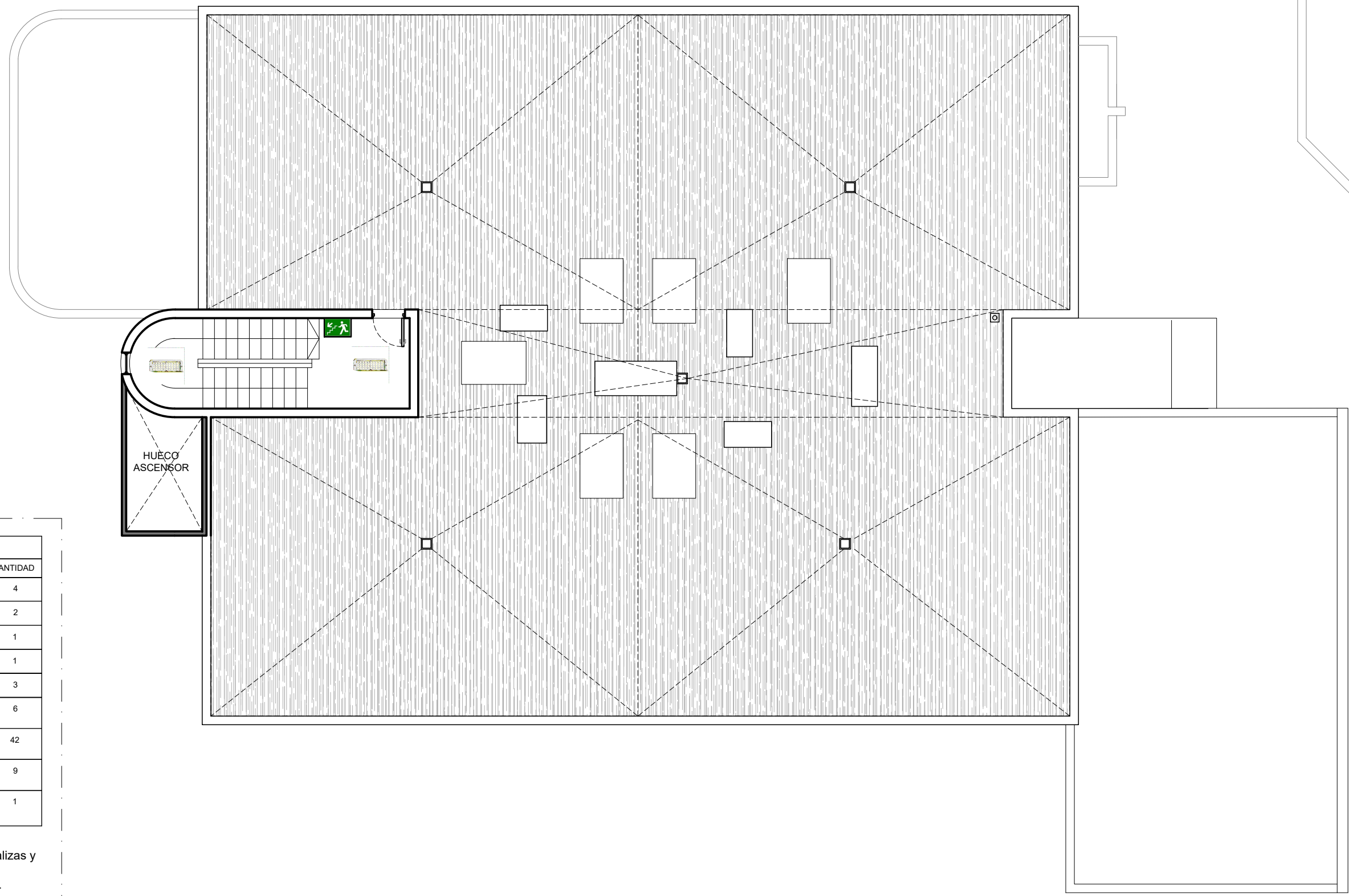

REFERENCIAS		
BLOQUE	DESCRIPCION	CANTIDAD
	Cartel de Salida	4
	Cartel de Salida con Flecha	2
	Cartel de Salida con Flecha	1
	Cartel Lumínico de Salida	1
	Cartel de Salida con Flecha Escalera	3
	Cartel Lumínico de Salida de Emergencia	6
	Luminarias de Emergencia tipo Gamasonic	42
	Baliza, Soporte y Extintor tipo ABC (PQS)- 5kg	9
	Baliza, Soporte y Extintor tipo ABC (HCFC)- 5kg	1

**Nota:**  
La luminaria de emergencia, matafuegos, balizas y ganchos serán a cargo de la contratista. La cartelería será provista por el Poder Judicial.